



รายงานผลการประเมินความสามารถ ด้านการอ่านของผู้เรียน (Reading Test : RT) ชั้นประถมศึกษาปีที่ ๑ ปีการศึกษา ๒๕๖๖



RT



สำนักงานเขตพื้นที่การศึกษาประถมศึกษาปราชญ์บุรี เขต ๒
สำนักงานคณะกรรมการการศึกษาขั้นพื้นฐาน
กระทรวงศึกษาธิการ

เอกสารลำดับที่ ๕/๒๕๖๗

คำนำ

ความสามารถด้านการอ่านของผู้เรียนถือเป็นความสามารถพื้นฐานที่สำคัญสำหรับผู้เรียนเป็นเครื่องมือสำคัญสำหรับการเรียนรู้ในกลุ่มสาระการเรียนรู้ต่าง ๆ ของหลักสูตร และการดำเนินชีวิตประจำวันของผู้เรียน ดังนั้นกระทรวงศึกษาธิการ และสำนักงานคณะกรรมการการศึกษาขั้นพื้นฐานจึงให้ความสำคัญกับความสามารถด้านการอ่านโดยเฉพาะอย่างยิ่งระดับช่วงชั้นที่ ๑ (ป.๑ - ป.๓) โดยได้กำหนดเป็นนโยบาย “เด็กจบชั้นประถมศึกษาปีที่ ๑ ต้องอ่านออกเขียนได้ และต้องมีระบบการประเมินที่เป็นรูปธรรม” สำนักงานคณะกรรมการการศึกษาขั้นพื้นฐาน ซึ่งเป็นหน่วยงานหลักที่รับผิดชอบการจัดการศึกษาขั้นพื้นฐาน จึงได้กำหนดยุทธศาสตร์การปฏิรูปการศึกษาขั้นพื้นฐาน พ.ศ. ๒๕๕๘ - ๒๕๖๓ โดยมีนโยบาย “ปีการศึกษา ๒๕๕๘ เป็นปีปลอดนักเรียนอ่านไม่ออก เขียนไม่ได้” ในส่วนการจัดการเรียนรู้กลุ่มสาระการเรียนรู้ภาษาไทย เน้นให้นักเรียนอ่านออกเขียนได้ อ่านคล่องเขียนคล่อง ตั้งแต่วัยเริ่มต้น อันจะเป็นการส่งเสริมการเรียนรู้ในระดับที่สูงขึ้น และใช้ภาษาไทยในการสื่อสารได้อย่างมีประสิทธิภาพ

สำนักงานเขตพื้นที่การศึกษาประถมศึกษาปราจีนบุรี เขต ๒ ได้ดำเนินการประเมินความสามารถด้านการอ่านของผู้เรียน ชั้นประถมศึกษาปีที่ ๑ ปีการศึกษา ๒๕๖๖ ตามเครื่องมือประเมินที่สำนักทดสอบทางการศึกษา สำนักงานคณะกรรมการการศึกษาขั้นพื้นฐานจัดทำขึ้น และจัดทำรายงานผลการประเมินในภาพรวมระดับเขตพื้นที่การศึกษา เพื่อหน่วยงานทางการศึกษา สถานศึกษาในสังกัด และผู้สนใจทั่วไป จะได้นำข้อมูลสารสนเทศของรายงานฉบับนี้ ไปใช้ให้เกิดประโยชน์ ในการกำหนดนโยบายและวางแผนปรับปรุงและพัฒนาความสามารถด้านการอ่านของนักเรียนให้มีคุณภาพบรรลุเป้าหมายและมีประสิทธิภาพยิ่งขึ้นต่อไป

กลุ่มงานวัดและประเมินผลการศึกษา
กลุ่มนิเทศติดตาม และประเมินผลการจัดการศึกษา
สำนักงานเขตพื้นที่การศึกษาประถมศึกษาปราจีนบุรี เขต ๒
เมษายน ๒๕๖๗

บทสรุปสำหรับผู้บริหาร

ชื่อเรื่อง	รายงานการประเมินความสามารถด้านการอ่านของผู้เรียน (Reading Test : RT) ชั้นประถมศึกษาปีที่ ๑ ปีการศึกษา ๒๕๖๖
หน่วยงาน	กลุ่มงานวัดและประเมินผลการจัดการศึกษา กลุ่มนิเทศ ติดตามและประเมินผลการจัดการศึกษา
ผู้รายงาน	นางสาวพนิดา ไชยชุน
ปีที่รายงาน	พ.ศ. ๒๕๖๗

รายงานการประเมินความสามารถด้านการอ่านของผู้เรียน (Reading Test: RT) ชั้นประถมศึกษาปีที่ ๑ ปีการศึกษา ๒๕๖๖ มีวัตถุประสงค์ เพื่อประเมินความสามารถด้านการอ่านของผู้เรียนชั้นประถมศึกษาปีที่ ๑ ของโรงเรียนในสังกัดสำนักงานเขตพื้นที่การศึกษาประถมศึกษาปราจีนบุรี เขต ๒ ซึ่งได้ดำเนินการประเมินเมื่อวันที่ ๑๔ กุมภาพันธ์ ๒๕๖๗ ประกอบด้วยกลุ่มเป้าหมาย จำนวนนักเรียนทั้งสิ้น ๑,๔๔๒ คน (ปกติ:๑,๑๖๒ คน, พิเศษ: ๒๗๔ คน, Walk-in: ๖ คน) จาก ๑๐๘ โรงเรียน เครื่องมือที่ใช้ในการประเมินมีจำนวน ๒ ฉบับ ได้แก่ ฉบับที่ ๑ การอ่านรู้เรื่อง และฉบับที่ ๒ การอ่านออกเสียง และสถิติที่ใช้ในการวิเคราะห์ข้อมูล คือ ข้อมูลคะแนนที่ได้จากการประเมินความสามารถด้านการอ่านของผู้เรียน ใช้ในการหาค่าเฉลี่ย (\bar{x}) และส่วนเบี่ยงเบนมาตรฐาน (S.D.)

สรุปผลการประเมิน

การประเมินความสามารถด้านการอ่านของผู้เรียน (Reading Test : RT) ชั้นประถมศึกษาปีที่ ๑ ปีการศึกษา ๒๕๖๖ ผู้รายงานสรุปผลการประเมิน ได้ดังนี้

ตอนที่ ๑ ผลการประเมินความสามารถด้านการอ่านของผู้เรียน (Reading Test : RT) ชั้นประถมศึกษาปีที่ ๑ ปีการศึกษา ๒๕๖๖

๑) ผลความสามารถด้านการอ่านของผู้เรียน (Reading Test : RT) ชั้นประถมศึกษาปีที่ ๑ ปีการศึกษา ๒๕๖๖ โดยจำแนกตามระดับคุณภาพ พบว่า นักเรียนชั้นประถมศึกษาปีที่ ๑ มีความสามารถด้านการออกเสียง มีคะแนนเฉลี่ยร้อยละ ๗๘.๓๑ โดยผลการประเมินมีคุณภาพอยู่ในระดับ ดีมาก และส่วนเบี่ยงเบนมาตรฐาน ๑๒.๕๒ ส่วนความสามารถด้านการอ่านรู้เรื่อง พบว่า มีคะแนนเฉลี่ยร้อยละ ๗๓.๒๙ โดยผลการประเมิน มีคุณภาพอยู่ในระดับ ดี ส่วนเบี่ยงเบนมาตรฐาน ๙.๓๑ และเมื่อรวมทั้ง ๒ สมรรถนะ คือ ด้านการอ่านออกเสียง และด้านการอ่านรู้เรื่อง พบว่า มีคะแนนเฉลี่ยร้อยละ ๗๕.๘๐ โดยผลการประเมินมีคุณภาพอยู่ในระดับ ดีมาก และส่วนเบี่ยงเบนมาตรฐาน ๒๐.๒๕

๒) ผลการประเมินความสามารถด้านการอ่านของผู้เรียน (Reading Test : RT) ชั้นประถมศึกษาปีที่ ๑ ปีการศึกษา ๒๕๖๖ โดยจำแนกตามระดับคุณภาพ พบว่า ผลการประเมินความสามารถด้านการอ่าน ออกเสียง อยู่ในระดับคุณภาพดีมาก จำนวน ๘๐๓ คน คิดเป็นร้อยละ ๖๙.๑๐, ระดับคุณภาพดี จำนวน ๑๙๘ คน คิดเป็นร้อยละ ๑๗.๐๓ , ระดับคุณภาพพอใช้ จำนวน ๘๒ คน คิดเป็นร้อยละ ๗.๐๕ และระดับคุณภาพปรับปรุง จำนวน ๑๙ คน คิดเป็นร้อยละ ๖.๗๙

ส่วนความสามารถด้านการอ่านรู้เรื่อง พบว่า อยู่ในระดับดีมาก จำนวน ๕๙๘ คน คิดเป็นร้อยละ ๕๑.๔๖, ระดับคุณภาพดี จำนวน ๔๔๒ คน คิดเป็นร้อยละ ๓๘.๐๓ , ระดับคุณภาพพอใช้ จำนวน ๑๐๔ คน คิดเป็นร้อยละ ๘.๙๕ และระดับคุณภาพปรับปรุง จำนวน ๑๘ คน คิดเป็นร้อยละ ๑.๕๔

นอกจากนี้เมื่อรวมทั้ง ๒ สมรรถนะ คือ ด้านการอ่านออกเสียง และด้านการอ่านรู้เรื่อง พบว่า อยู่ในระดับคุณภาพดีมาก จำนวน ๗๒๘ คน คิดเป็นร้อยละ ๖๒.๖๕, ระดับคุณภาพดี จำนวน ๒๙๒ คน คิดเป็นร้อยละ ๒๕.๑๒, ระดับคุณภาพพอใช้ จำนวน ๑๑๒ คน คิดเป็นร้อยละ ๙.๖๓ และระดับคุณภาพปรับปรุง จำนวน ๓๐ คน คิดเป็นร้อยละ ๒.๕๘

๓) ผลการประเมินความสามารถด้านการอ่านของผู้เรียน (Reading Test : RT) ชั้นประถมศึกษาปีที่ ๑ ปีการศึกษา ๒๕๖๖ โดยจำแนกตามค่าสถิติพื้นฐานในภาพรวมระดับเขตพื้นที่การศึกษา พบว่า นักเรียนชั้นประถมศึกษาปีที่ ๑ ที่ประเมินความสามารถด้านการอ่านออกเสียง จำนวน ๑,๑๖๒ คน ซึ่งในภาพรวมมีคะแนนเฉลี่ยร้อยละ ๗๘.๓๑ โดยผลการประเมินมีคุณภาพอยู่ในระดับ ดีมาก และส่วนเบี่ยงเบนมาตรฐาน ๑๒.๕๒ นอกจากนี้ มีนักเรียนได้คะแนนสูงสุด ๑๐๐ คะแนน ส่วนคะแนนต่ำสุด ๐ คะแนน และนักเรียนที่มีคะแนนร้อยละ ๕๐ ขึ้นไป จำนวน ๑,๐๐๑ คน คิดเป็นร้อยละ ๘๖.๑๔

ส่วนด้านการอ่านรู้เรื่อง มีนักเรียนประเมินจำนวน ๑,๑๖๒ คน ซึ่งในภาพรวมมีคะแนนเฉลี่ยร้อยละ ๗๓.๒๙ โดยผลการประเมินมีคุณภาพอยู่ในระดับ ดีมาก และส่วนเบี่ยงเบนมาตรฐาน ๙.๓๑ นอกจากนี้ มีนักเรียนได้คะแนนสูงสุด ๑๐๐ คะแนน ส่วนคะแนนต่ำสุด ๑๐ คะแนน และนักเรียนที่มีคะแนนร้อยละ ๕๐ ขึ้นไป จำนวน ๑,๐๔๐ คน คิดเป็นร้อยละ ๘๙.๕๐

เมื่อรวมทั้ง ๒ สมรรถนะ คือ ด้านการอ่านออกเสียง และการอ่านรู้เรื่อง พบว่า มีนักเรียนที่ประเมินจำนวน ๑,๑๖๒ คน มีคะแนนเฉลี่ยร้อยละ ๗๕.๘๐ โดยผลการประเมินมีคุณภาพอยู่ในระดับ ดีมาก และ ส่วนเบี่ยงเบนมาตรฐาน ๒๐.๒๕ นอกจากนี้ มีนักเรียนได้คะแนนสูงสุด ๑๐๐ คะแนน ส่วนคะแนนต่ำสุด ๕ คะแนน และ นักเรียนที่มีคะแนนร้อยละ ๕๐ ขึ้นไป จำนวน ๑,๐๒๐ คน คิดเป็นร้อยละ ๘๗.๗๘

ตอนที่ ๒ ผลการเปรียบเทียบการประเมินความสามารถด้านการอ่านของผู้เรียน (Reading Test : RT) ชั้นประถมศึกษาปีที่ ๑ ปีการศึกษา ๒๕๖๕ - ๒๕๖๖

ผลการเปรียบเทียบการประเมินความสามารถด้านการอ่านของผู้เรียน (Reading Test : RT) ชั้นประถมศึกษาปีที่ ๑ ปีการศึกษา ๒๕๖๕ - ๒๕๖๖ พบว่า นักเรียนชั้นประถมศึกษาปีที่ ๑ มีผลการประเมินความสามารถด้านการออกเสียง ปีการศึกษา ๒๕๖๕ คะแนนเฉลี่ยร้อยละ ๗๘.๒๕ โดยผลการประเมินมีคุณภาพอยู่ในระดับ ดีมาก และส่วนเบี่ยงเบนมาตรฐาน ๑๗.๔๙๒ ส่วนปีการศึกษา ๒๕๖๖ คะแนนเฉลี่ย ๗๘.๓๑ โดยผลการประเมินมีคุณภาพอยู่ในระดับ ดีมาก และส่วนเบี่ยงเบนมาตรฐาน ๑๒.๕๒ ซึ่งจะเห็นได้ว่าปีการศึกษา ๒๕๖๖ มีค่าพัฒนาสูงกว่าปีการศึกษา ๒๕๖๕ เฉลี่ยร้อยละ ๐.๐๖

ส่วนผลการประเมินความสามารถด้านการอ่านรู้เรื่อง ปีการศึกษา ๒๕๖๕ คะแนนเฉลี่ยร้อยละ ๗๕.๑๔ โดยผลการประเมินมีคุณภาพอยู่ในระดับ ดีมาก และส่วนเบี่ยงเบนมาตรฐาน ๘.๔๖ ส่วนปีการศึกษา ๒๕๖๖ มีคะแนนเฉลี่ยร้อยละ ๗๓.๒๘ โดยผลการประเมินมีคุณภาพอยู่ในระดับ ดี และส่วนเบี่ยงเบนมาตรฐาน ๙.๓๑ ซึ่งจะเห็นได้ว่าปีการศึกษา ๒๕๖๖ มีค่าเฉลี่ยต่ำกว่าปีการศึกษา ๒๕๖๕ เฉลี่ยร้อยละ ๑.๘๖

เมื่อรวมทั้ง ๒ สมรรถนะ คือ ด้านการอ่านออกเสียง และการอ่านรู้เรื่อง พบว่า ปีการศึกษา ๒๕๖๕ คะแนนเฉลี่ยร้อยละ ๗๖.๖๙ โดยผลการประเมินมีคุณภาพอยู่ในระดับ ดีมาก และส่วนเบี่ยงเบนมาตรฐาน ๑๘.๕๕ ส่วนปีการศึกษา ๒๕๖๖ มีคะแนนเฉลี่ยร้อยละ ๗๕.๘๐ โดยผลการประเมินมีคุณภาพอยู่ในระดับ ดีมาก และ ส่วนเบี่ยงเบนมาตรฐาน ๒๐.๒๕ ซึ่งจะเห็นได้ว่าปีการศึกษา ๒๕๖๖ มีค่าเฉลี่ยต่ำกว่าปีการศึกษา ๒๕๖๕ เฉลี่ยร้อยละ ๐.๘๙

ตอนที่ ๓ ผลการเปรียบเทียบการประเมินความสามารถด้านการอ่านของผู้เรียน (Reading Test : RT) ชั้นประถมศึกษาปีที่ ๑ ปีการศึกษา ๒๕๖๕ จำแนกระหว่างระดับเขตพื้นที่การศึกษา ระดับจังหวัด และระดับประเทศ

ผลการประเมินความสามารถด้านการอ่านของผู้เรียน (Reading Test : RT) ชั้นประถมศึกษาปีที่ ๑ ปีการศึกษา ๒๕๖๖ จำแนกระหว่างระดับเขตพื้นที่การศึกษา ระดับจังหวัด และระดับประเทศ พบว่า นักเรียนชั้นประถมศึกษาปีที่ ๑ มีผลการประเมินความสามารถด้านการอ่านออกเสียง ปีการศึกษา ๒๕๖๖ ระดับเขตพื้นที่การศึกษา คะแนนเฉลี่ยร้อยละ ๗๘.๓๑, ค่า S.D. = ๑๒.๕๒ ระดับจังหวัด คะแนนเฉลี่ยร้อยละ ๘๑.๙๗, ค่า S.D. = ๑๒.๑๐ และระดับประเทศ คะแนนเฉลี่ยร้อยละ ๗๙.๙๓, ค่า S.D. = ๑๒.๔๘

ส่วนความสามารถด้านการอ่านรู้เรื่อง พบว่า ระดับเขตพื้นที่การศึกษา คะแนนเฉลี่ยร้อยละ ๗๓.๒๙, ค่า S.D. = ๙.๓๑ ระดับจังหวัด คะแนนเฉลี่ยร้อยละ ๗๙.๓๐, ค่า S.D. = ๙.๓๑ และระดับประเทศ คะแนนเฉลี่ยร้อยละ ๗๘.๐๖, ค่า S.D. = ๙.๒๐

เมื่อรวมทั้ง ๒ สมรรถนะ คือ ด้านการอ่านออกเสียง และการอ่านรู้เรื่อง พบว่า ระดับเขตพื้นที่การศึกษา คะแนนเฉลี่ยร้อยละ ๗๕.๘๐, ค่า S.D. = ๒๐.๒๕ ระดับจังหวัด คะแนนเฉลี่ยร้อยละ ๘๐.๖๔, ค่า S.D. = ๑๙.๗๗ และระดับประเทศ คะแนนเฉลี่ยร้อยละ ๗๙.๐๐, ค่า S.D. = ๑๙.๙๑

จากการวิเคราะห์ข้อมูลที่จำแนกตามสังกัด พบว่า ระดับเขตพื้นที่การศึกษาประถมศึกษาป्राจิ้นบุรี เขต ๒ มีผลการประเมินความสามารถด้านการอ่านออกเสียง ต่ำกว่าระดับจังหวัด และระดับประเทศ และผลการประเมินความสามารถด้านการอ่านรู้เรื่องต่ำกว่าระดับจังหวัด และระดับประเทศ เช่นกัน

ตอนที่ ๔ ผลการประเมินความสามารถด้านการอ่านของผู้เรียน (Reading Test : RT) ชั้นประถมศึกษาปีที่ ๑ ปีการศึกษา ๒๕๖๖ ที่ได้คะแนนเต็ม ๑๐๐ คะแนน

ผลการประเมินความสามารถด้านการอ่านของผู้เรียน (Reading Test : RT) ชั้นประถมศึกษาปีที่ ๑ ปีการศึกษา ๒๕๖๖ ที่ได้คะแนนเต็ม ๑๐๐ คะแนน พบว่า นักเรียนชั้นประถมศึกษาปีที่ ๑ ที่ได้คะแนนเต็ม ๑๐๐ มีจำนวน ๕๒ คน จากผู้เข้ารับการประเมินทั้งสิ้นจำนวน ๑,๑๖๒ คน คิดเป็นร้อยละ ๔.๔๘

ตอนที่ ๕ ผลการประเมินความสามารถด้านการอ่านของผู้เรียน (Reading Test : RT) ชั้นประถมศึกษาปีที่ ๑ ปีการศึกษา ๒๕๖๖ ของโรงเรียนในสังกัดสำนักงานเขตพื้นที่การศึกษาประถมศึกษาป्राจิ้นบุรี เขต ๒ จำแนกตามโรงเรียนในแต่ละด้าน

ผลการประเมินความสามารถด้านการอ่านของผู้เรียน (Reading Test : RT) ชั้นประถมศึกษาปีที่ ๑ ปีการศึกษา ๒๕๖๖ ของโรงเรียนในสังกัดสำนักงานเขตพื้นที่การศึกษาประถมศึกษาป्राจิ้นบุรี เขต ๒ จำแนกตามโรงเรียนในแต่ละด้าน พบว่า ระดับพอใช้ จำนวน ๖ โรงเรียน คิดเป็นร้อยละ ๕.๕๖ ระดับดี จำนวน ๓๕ โรงเรียน คิดเป็นร้อยละ ๓๒.๔๑ และระดับดีมาก จำนวน ๖๗ โรงเรียน คิดเป็นร้อยละ ๖๒.๐๔ นอกจากนี้มีโรงเรียนที่ผ่านการประเมินตั้งแต่ระดับพอใช้ขึ้นไป ๑๐๘ โรงเรียน คิดเป็นร้อยละ ๑๐๐ และโรงเรียนที่อยู่ในระดับดีมาก คะแนนสูงสุด คือโรงเรียนชุมชนบ้านสำพันตา รวม ๒ ด้าน คิดเป็นร้อยละ ๙๙.๒๒ รองลงมาที่ได้คะแนนสูงตามลำดับคือ โรงเรียนบ้านหนองหัวช้าง โรงเรียนบ้านโคกกระจง โรงเรียนวัดโคกอุดม โรงเรียนบ้านปราสาท โรงเรียนบ้านคลองอุดม โรงเรียนบ้านคลองระกำ โรงเรียนบ้านโคกสั้น โรงเรียนบ้านชำโสม โรงเรียนบ้านนาคลองกลาง โรงเรียนวัดโคกขี้เหล็ก โรงเรียนบ้านหนองตลาด และโรงเรียนบ้านโนนแสนสุข ตามลำดับ

ตอนที่ ๖ ผลการประเมินความสามารถด้านการอ่านของผู้เรียน (Reading Test: RT) ชั้นประถมศึกษาปีที่ ๑ ปีการศึกษา ๒๕๖๖ จำแนกตามเขตคุณภาพการศึกษา

ผลการประเมินความสามารถด้านการอ่านของผู้เรียน (Reading Test : RT) ชั้นประถมศึกษาปีที่ ๑ ปีการศึกษา ๒๕๖๖ จำแนกตามเขตคุณภาพการศึกษา จำแนกตามเขตคุณภาพการศึกษา ของผลการประเมินรวมทั้ง ๒ ด้าน เรียงลำดับคะแนนเฉลี่ยร้อยละ พบว่า เขตคุณภาพการศึกษากบินทร์บุรี ๑ โรงเรียนที่ได้คะแนนเฉลี่ยร้อยละสูงสุด คือ โรงเรียนวัดโคกอุดม มีคะแนนเฉลี่ยร้อยละ ๙๘.๔๕ รองลงมา คือ โรงเรียนบ้านคลองอุดม และโรงเรียนบ้านโคกสัน ตามลำดับ เขตคุณภาพการศึกษากบินทร์บุรี ๒ โรงเรียนที่ได้คะแนนเฉลี่ยร้อยละสูงสุด คือ โรงเรียนบ้านหนองหัวช้าง มีคะแนนเฉลี่ยร้อยละ ๙๙.๐๐ รองลงมา คือ โรงเรียนบ้านท่าอุดม และโรงเรียนบ้านหนองบัว ตามลำดับ เขตคุณภาพการศึกษากบินทร์บุรี ๓ โรงเรียนที่ได้คะแนนเฉลี่ยร้อยละสูงสุด คือ โรงเรียนบ้านหนองจิก มีคะแนนเฉลี่ยร้อยละ ๙๓.๕๐ รองลงมา คือ โรงเรียนวัดรัตนโชติการาม และโรงเรียนบ้านหนองศรีวิชัย ตามลำดับ เขตคุณภาพการศึกษากบินทร์บุรี ๔ โรงเรียนที่ได้คะแนนเฉลี่ยร้อยละสูงสุด คือ โรงเรียนบ้านปราสาท มีคะแนนเฉลี่ยร้อยละ ๙๘.๐๐ รองลงมา คือ โรงเรียนบ้านชำโสม และโรงเรียนบ้านนาคลองกลาง ตามลำดับ เขตคุณภาพการศึกษากบินทร์บุรี ๕ โรงเรียนที่ได้คะแนนเฉลี่ยร้อยละสูงสุด คือ โรงเรียนบ้านคลองเจ้าแรง มีคะแนนเฉลี่ยร้อยละ ๘๙.๘๐ รองลงมา คือ โรงเรียนบ้านโป่งสะเดา และโรงเรียนบ้านเขาไม้แก้ว ตามลำดับ ของเขตคุณภาพการศึกษากบินทร์บุรี ๖ โรงเรียนที่ได้คะแนนเฉลี่ยร้อยละสูงสุด คือ โรงเรียนบ้านคลองตามัน มีคะแนนเฉลี่ยร้อยละ ๘๕.๕๐ รองลงมา คือ โรงเรียนบ้านเขาด้วน และโรงเรียนวัดย่านรี ตามลำดับ เขตคุณภาพการศึกษากบินทร์บุรี ๗ โรงเรียนที่ได้คะแนนเฉลี่ยร้อยละสูงสุด คือ โรงเรียนบ้านคลองระกำ มีคะแนนเฉลี่ยร้อยละ ๙๖.๘๗ รองลงมา คือ โรงเรียนบ้านแก่ง และโรงเรียนบ้านหนองคล้า ตามลำดับ เขตคุณภาพการศึกษากบินทร์บุรี ๘ โรงเรียนที่ได้คะแนนเฉลี่ยร้อยละสูงสุด คือ โรงเรียนบ้านวังมะกรูด มีคะแนนเฉลี่ยร้อยละ ๘๗.๔๗ รองลงมา คือ โรงเรียนบ้านคลองหันแดง และโรงเรียนบ้านไทยเจริญ ตามลำดับ เขตคุณภาพการศึกษานาดี ๑ โรงเรียนที่ได้คะแนนเฉลี่ยร้อยละสูงสุด คือ โรงเรียนชุมชนบ้านสำพันตา มีคะแนนเฉลี่ยร้อยละ ๙๙.๒๒ รองลงมา คือ โรงเรียนบ้านโคกกระจง และโรงเรียนบ้านโนนแสนสุข ตามลำดับ เขตคุณภาพการศึกษานาดี ๒ โรงเรียนที่ได้คะแนนเฉลี่ยร้อยละสูงสุด คือ โรงเรียนบ้านบุพราหมณ์อรุณอนุสรณ์ มีคะแนนเฉลี่ย ร้อยละ ๘๗.๘๓ รองลงมา คือ โรงเรียนบ้านทุ่งแฝก และโรงเรียนบ้านบุพราหมณ์ ตามลำดับ เขตคุณภาพการศึกษานาดี ๓ โรงเรียนที่ได้คะแนนเฉลี่ยร้อยละสูงสุด คือ โรงเรียนบ้านคลองมะไฟ มีคะแนนเฉลี่ยร้อยละ ๘๘.๓๓ รองลงมา คือ โรงเรียนบ้านท่าสะตือ และโรงเรียนบ้านอุดมบรรพต ตามลำดับ

ข้อเสนอแนะ

ผลการประเมินความสามารถด้านการอ่านของผู้เรียน (Reading Test : RT) ชั้นประถมศึกษาปีที่ ๑ ปีการศึกษา ๒๕๖๖ แสดงให้เห็นถึงผลการดำเนินงานของโครงการและได้ข้อค้นพบจากการประเมินในครั้งนี้ ผู้รายงานจึงมีข้อเสนอแนะต่อผู้มีส่วนเกี่ยวข้องเพื่อนำไปปรับปรุงและพัฒนาผู้เรียนให้บรรลุเป้าหมายยิ่งขึ้น ดังนี้

๑. ข้อเสนอแนะระดับสถานศึกษาสำหรับการนำผลการประเมินไปใช้

- ๑) สถานศึกษาควรส่งผลจากการประเมินความสามารถด้านการอ่านของผู้เรียนชั้นประถมศึกษาปีที่ ๑ ให้กับครูผู้สอนภาษาไทย ชั้นประถมศึกษาปีที่ ๒ เพื่อเป็นข้อมูลไปใช้ในการวางแผนพัฒนาผู้เรียนเป็นรายบุคคล
- ๒) ครูผู้สอนภาษาไทยชั้นประถมศึกษาปีที่ ๑ ควรนำผลจากการประเมินความสามารถด้านการอ่านของผู้เรียนมาวิเคราะห์เพื่อหาจุดแข็งและจุดที่ต้องพัฒนาเพื่อนำไปปรับวิธีเรียนเปลี่ยนวิธีสอน หรือนำไปใช้เป็นประเด็นในการทำวิจัยในชั้นเรียน

๓) สถานศึกษานำผลจากการประเมินความสามารถด้านการอ่านของผู้เรียน ไปใช้ในการจัดทำแผนพัฒนาคุณภาพการศึกษา

ข้อเสนอแนะทั่วไประดับสถานศึกษา

๑) ครูผู้สอนภาษาไทยชั้นประถมศึกษาปีที่ ๑ ควรสอนแบบแจกลูกสะกดคำ การผันวรรณยุกต์ อักษรนำ และ จัดทำจัดหาสื่อ เพื่อนำมาจัดการเรียนการสอนให้นักเรียนเข้าใจความหมายด้านภาษายิ่งขึ้น และเพื่อวางรากฐานให้ผู้เรียนมีการพัฒนาด้านการคิดวิเคราะห์

๒) ผู้บริหารสถานศึกษาควรส่งเสริมให้ครูผู้สอนจัดการเรียนการสอนเพื่อให้บรรลุตามมาตรฐานและตัวชี้วัดที่เกี่ยวข้องกับการประเมินความสามารถด้านการอ่านของผู้เรียน ชั้นประถมศึกษาปีที่ ๑ ตามหลักสูตรแกนกลางการศึกษาขั้นพื้นฐาน พุทธศักราช ๒๕๕๑ (ฉบับปรับปรุง พ.ศ. ๒๕๖๐)

๓) ผู้บริหารสถานศึกษาควรร่วมกับครูวิชาการ หรือผู้มีส่วนเกี่ยวข้อง ร่วมการนิเทศ ติดตามการจัดการเรียนการสอนอย่างต่อเนื่อง และ ร่วมพัฒนา หรือแก้ปัญหาการจัดการเรียนการสอนกับครูผู้สอน ภาษาไทย

๔) ผู้บริหารสถานศึกษาควรส่งเสริมให้ครูผู้สอนภาษาไทย พัฒนานวัตกรรม ผลิตภัณฑ์การเรียนรู้ การสอนซ่อมเสริม หรือจัดกิจกรรมที่ส่งเสริมความสามารถด้านการอ่านและการเขียนอย่างต่อเนื่อง

๕) ผู้บริหารสถานศึกษาควรให้ความสำคัญในการจัดครูผู้สอนภาษาไทย ชั้นประถมศึกษาปีที่ ๑ ที่มีความรู้ ความสามารถเกี่ยวกับการสอนภาษาไทยเป็นอย่างดี เป็นผู้มีความมุ่งมั่น ตั้งใจ เสียสละ และรักเด็กซึ่งเป็นวิธีการหนึ่งที่จะช่วยส่งเสริมให้นักเรียนมีทักษะพื้นฐานเกี่ยวกับการอ่าน-เขียนภาษาไทยที่ถูกต้องตามหลักภาษา

๒. ข้อเสนอแนะระดับเขตพื้นที่การศึกษาสำหรับนำผลการประเมินไปใช้

๑) เขตพื้นที่การศึกษานำผลจากการประเมินความสามารถด้านการอ่านของผู้เรียน ชั้นประถมศึกษาปีที่ ๑ ของโรงเรียนในสังกัดมาวิเคราะห์ว่ามีจุดแข็งหรือจุดที่ต้องพัฒนาเรื่องใดบ้าง เพื่อนำไปใช้วางแผนการพัฒนาคุณภาพการจัดการเรียนรู้กลุ่มสาระการเรียนรู้ภาษาไทยของสำนักงานเขตพื้นที่การศึกษาประถมศึกษาปราชญ์บุรีเขต ๒

๒) เขตพื้นที่การศึกษาควรส่งเสริม และสร้างความรู้ ความเข้าใจให้กับครูผู้สอนภาษาไทย ในการจัดการเรียนการสอนเพื่อให้บรรลุตามมาตรฐาน และตัวชี้วัดที่เกี่ยวข้องกับการประเมินความสามารถ ด้านการอ่านของผู้เรียนชั้นประถมศึกษาปีที่ ๑ ตามหลักสูตรแกนกลางการศึกษาขั้นพื้นฐาน พุทธศักราช ๒๕๕๑

๓) เขตพื้นที่การศึกษาควรส่งเสริม และสนับสนุนโรงเรียนที่มีผลการประเมินอยู่ในระดับพอใช้ เป็นกรณีพิเศษ เช่น มีการนิเทศ ติดตามการจัดการเรียนรู้ อย่างต่อเนื่อง หรือช่วยสถานศึกษา พัฒนาสื่อ นวัตกรรม หรือสื่อการเรียนรู้ ที่จะนำไปจัดการเรียนรู้เพื่อพัฒนาผู้เรียนให้มีความสามารถด้านการอ่านสูงขึ้น

ข้อเสนอแนะทั่วไประดับเขตพื้นที่การศึกษา

๑) เขตพื้นที่การศึกษาควรกำหนดเป็นนโยบายหรือมาตรการให้สถานศึกษาในสังกัด ดำเนินการส่งเสริมให้ผู้เรียนฝึกการอ่านแจกลูกสะกดคำ การฝึกผันวรรณยุกต์ การอ่านคำที่มีอักษรนำ ก่อนเรียนชั่วโมงแรก หรือหลังเลิกเรียน อย่างน้อยวันละ ๒๐ นาที เนื่องจากผลการประเมินความสามารถ ด้านการอ่านรู้เรื่องของนักเรียนในภาพรวมระดับเขตพื้นที่การศึกษา ยังอยู่ในระดับ ดี

๒) เขตพื้นที่การศึกษาควรส่งเสริมให้สถานศึกษาสร้างเครือข่ายความร่วมมือจากหน่วยงาน หรือบุคคลภายนอกให้เข้ามามีส่วนร่วมในการพัฒนาการจัดการเรียนรู้ภาษาไทย

สารบัญ

	หน้า
คำนำ.....	ก
บทสรุปผู้บริหาร.....	ข
สารบัญ.....	ช
สารบัญตาราง.....	ฅ
สารบัญแผนภูมิ	ฉ
บทที่ ๑ บทนำ	๑
ความเป็นมาและความสำคัญ	๑
วัตถุประสงค์ของโครงการ	๒
เป้าหมาย	๒
ผลผลิต ผลลัพธ์ และดัชนีชี้วัดความสำเร็จ	๒
ดัชนีชี้วัดความสำเร็จ	๒
ผลที่คาดว่าจะได้รับ.....	๓
นิยามศัพท์เฉพาะ	๓
บทที่ ๒ เอกสารที่เกี่ยวข้อง	๔
กรอบแนวคิดในการประเมินความสามารถด้านการอ่าน	๔
ตัวชี้วัดที่เกี่ยวข้องกับการประเมินการอ่านของผู้เรียน	๕
ความหมายของการอ่าน	๘
แนวคิดเกี่ยวกับการกระจายอำนาจในการบริหารจัดการ	๘
การบริหารจัดการสอบระดับศูนย์สอบ	๙
บทที่ ๓ วิธีดำเนินการ	๑๔
กลุ่มเป้าหมาย	๑๔
เครื่องมือที่ใช้ในการประเมิน	๑๔
การเก็บรวบรวมข้อมูล	๑๔
กำหนดการบริหารจัดการประเมินความสามารถด้านการอ่านของผู้เรียน (RT)	๑๕
การวิเคราะห์ข้อมูลและสถิติที่ใช้ในการวิเคราะห์ข้อมูล.....	๑๖
บทที่ ๔ ผลการวิเคราะห์ข้อมูล	๑๘
ผลการวิเคราะห์ข้อมูล	๑๘
บทที่ ๕ สรุป อภิปรายผล และข้อเสนอแนะ	๔๔
สรุปผลการประเมิน	๔๔
อภิปรายผล	๔๗
ข้อเสนอแนะ	๔๘

สารบัญ (ต่อ)

	หน้า
บรรณานุกรม	๕๐
ภาคผนวก	๕๑
ภาคผนวก ก การประชุมชี้แจงคณะกรรมการประเมินความสามารถด้านการอ่านของผู้เรียน (Reading Test: RT) ชั้นประถมศึกษาปีที่ ๑ ปีการศึกษา ๒๕๖๖	๕๒
ภาคผนวก ข รายงานการประเมินความสามารถด้านการอ่านของผู้เรียน (Reading Test: RT) ชั้นประถมศึกษาปีที่ ๑ ปีการศึกษา ๒๕๖๖	๕๕
ภาคผนวก ค คำสั่งการประเมินความสามารถด้านการอ่านของผู้เรียน(Reading Test: RT) ชั้นประถมศึกษาปีที่ ๑ ปีการศึกษา ๒๕๖๖	๗๖
ภาคผนวก ง การตรวจเยี่ยมสนามสอบการประเมินความสามารถด้านการอ่านของผู้เรียน (Reading Test: RT) ชั้นประถมศึกษาปีที่ ๑ ปีการศึกษา ๒๕๖๖	๑๐๔
คณะผู้จัดทำ	๑๐๘

สารบัญตาราง (ต่อ)

หน้า

ตารางที่ ๑๗	ค่าเฉลี่ยร้อยละ การประเมินความสามารถด้านการอ่านของผู้เรียน ชั้นประถมศึกษาปีที่ ๑ ปีการศึกษา ๒๕๖๖ จำแนกตามลำดับที่ของเขตคุณภาพการศึกษานาดี ๒	๔๐
ตารางที่ ๑๘	ค่าเฉลี่ยร้อยละ การประเมินความสามารถด้านการอ่านของผู้เรียน ชั้นประถมศึกษาปีที่ ๑ ปีการศึกษา ๒๕๖๖ จำแนกตามลำดับที่ของเขตคุณภาพการศึกษานาดี ๓	๔๑

บทที่ ๑ บทนำ

ความเป็นมาและความสำคัญ

ตามพระราชบัญญัติการศึกษาแห่งชาติ พุทธศักราช ๒๕๔๒ มาตรา ๔ กำหนดให้หน่วยงานต้นสังกัด มีหน้าที่ในการส่งเสริม กำกับดูแล และตรวจสอบการประเมินผล และการประกันคุณภาพทางการศึกษา ซึ่งเป็นการส่งเสริมสถานศึกษาให้จัดการเรียนการสอนที่มีคุณภาพ ตามหลักสูตรแกนกลางการศึกษาขั้นพื้นฐาน พุทธศักราช ๒๕๕๑ เพื่อให้การดำเนินงานเกี่ยวกับการติดตาม ตรวจสอบ และ ประเมินผล การจัดการศึกษา ตามมาตรา ๓๑ และตามมาตรา ๓๔ แห่งพระราชบัญญัติการศึกษาแห่งชาติ พุทธศักราช ๒๕๔๒ มีประสิทธิภาพ และเป็นมาตรฐาน สอดคล้องกับนโยบาย และวิธีการประเมิน คุณภาพการศึกษา รวมทั้งเพื่อตรวจสอบคุณภาพการจัดการศึกษาขั้นพื้นฐาน และรายงานความก้าวหน้า ผลการจัดการศึกษา ให้เกิดการพัฒนาและปรับปรุงการเรียนการสอน ใช้เป็นข้อมูลส่งเสริม สนับสนุน และ พัฒนาคุณภาพของสถานศึกษาอย่างต่อเนื่อง กระทรวงศึกษาธิการ ได้กำหนดนโยบายและจุดเน้น เพื่อให้การบริหารจัดการศึกษา ในปีงบประมาณ พ.ศ. ๒๕๖๖ ให้มีความสอดคล้องกับยุทธศาสตร์ชาติ เป้าหมายของแผนแม่บท ภายใต้ยุทธศาสตร์ชาติ วัตถุประสงค์ของแผนการปฏิรูปประเทศด้านการศึกษา และนโยบายของรัฐบาล เรื่องการเตรียมคนในศตวรรษที่ ๒๑ ในระดับประถมศึกษา มุ่งคำนึงถึงพหุปัญญาของผู้เรียนรายบุคคลที่หลากหลายตามศักยภาพ โดยเฉพาะการเรียนภาษาไทย เน้นเพื่อใช้เป็นเครื่องมือในการเรียนรู้วิชาอื่น ให้มีความสำคัญกับการจัดการศึกษาขั้นพื้นฐานโดยเฉพาะระดับชั้นประถมศึกษาในช่วงชั้นแรก ดังนั้น กระทรวงศึกษาธิการ ได้กำหนดเป็นนโยบาย ปีการศึกษา ๒๕๕๘ เด็กที่จบชั้นประถมศึกษาปีที่ ๑ ต้องอ่านออก เขียนได้ สำนักงานคณะกรรมการการศึกษาขั้นพื้นฐานจึงได้จัดทำยุทธศาสตร์ปฏิรูปการศึกษาขั้นพื้นฐานโดยกำหนดเป็นนโยบายเร่งด่วน “เด็กจบชั้นประถมศึกษาปีที่ ๑ ต้องอ่านออกเขียนได้ และต้องมีระบบการประเมินที่เป็นรูปธรรม” และได้มอบหมายให้ สำนักทดสอบทางการศึกษา จัดบริการเครื่องมือมาตรฐาน เพื่อใช้วินิจฉัยความสามารถด้านการอ่านของผู้เรียน (RT) ชั้นประถมศึกษาปีที่ ๑ โดยมีวัตถุประสงค์ เพื่อตรวจสอบความสามารถพื้นฐานที่สำคัญในการเรียนรู้ของผู้เรียน ในด้านการอ่านตามหลักสูตรแกนกลางการศึกษาขั้นพื้นฐาน พุทธศักราช ๒๕๕๑ เพื่อให้ครูผู้สอนมีข้อมูลความสามารถด้านต่าง ๆ ของผู้เรียน สำหรับนำไปใช้ในการวางแผนการจัดการเรียนรู้และพัฒนาศักยภาพผู้เรียนเป็นรายบุคคลนำข้อมูลไปสู่การปรับวิธีเรียนเปลี่ยนวิธีสอนในปีการศึกษาถัดไป อีกทั้งทำให้ผู้ปกครอง และผู้เรียนได้รู้จุดที่ต้องปรับปรุง และพัฒนาของผู้เรียน เพื่อนำไปสู่การวางแผนพัฒนาผู้เรียนในระดับชั้นที่สูงขึ้น

ปีการศึกษา ๒๕๖๖ กระทรวงศึกษาธิการ ได้กำหนดนโยบายและจุดเน้น เพื่อให้การบริหารจัดการศึกษาในปีงบประมาณ พ.ศ. ๒๕๖๖ มีความสอดคล้องกับยุทธศาสตร์ชาติ เป้าหมายของแผนแม่บท ภายใต้ยุทธศาสตร์ชาติ วัตถุประสงค์ของแผนการปฏิรูปประเทศด้านการศึกษา และนโยบายของรัฐบาล เรื่องการเตรียมคนในศตวรรษที่ ๒๑ ในระดับประถมศึกษา มุ่งคำนึงถึงพหุปัญญาของผู้เรียนรายบุคคลที่หลากหลายตามศักยภาพ โดยเฉพาะการเรียนภาษาไทย เน้นเพื่อใช้เป็นเครื่องมือในการเรียนรู้วิชาอื่น การพัฒนาและส่งเสริมให้นักเรียนระดับประถมศึกษาคิดเลขเป็น พร้อมกับสร้างเด็กให้เกิดทักษะกระบวนการทางคณิตศาสตร์และการคิดวิเคราะห์เพื่อให้แก้ปัญหาได้ รวมถึงนโยบายการยกระดับคุณภาพการศึกษา ข้อ ๙ ส่งเสริมสนับสนุนสถานศึกษาให้มีการนำผลการทดสอบทางการศึกษาแห่งชาติไปใช้วางแผนการพัฒนาการจัด

การเรียนการสอน ประกอบกับสำนักงานคณะกรรมการการศึกษาขั้นพื้นฐาน มีนโยบายขับเคลื่อนการนำผลการประเมิน RT ไปใช้ในการพัฒนาคุณภาพการศึกษา

จากเหตุผลและความจำเป็นดังกล่าว สำนักงานเขตพื้นที่การศึกษาประถมศึกษาปราจีนบุรี เขต ๒ จึงได้กำหนดโครงการประเมินความสามารถด้านการอ่านของผู้เรียนชั้นประถมศึกษาปีที่ ๑ ขึ้น เพื่อประเมินความสามารถด้านการอ่านของผู้เรียน ด้านการอ่านออกเสียง และการอ่านรู้เรื่อง และเป็นข้อมูลให้กับครูผู้สอนชั้นประถมศึกษาปีที่ ๒ ที่มีข้อมูลจุดแข็งและจุดที่ต้องพัฒนาของผู้เรียนแต่ละคน ใช้ในการวางแผนเสริม จุดเด่นและพัฒนาจุดด้อยของผู้เรียนแต่ละคน รวมทั้งเน้นย้ำให้โรงเรียนปรับปรุงวิธีการจัดการเรียนรู้เพื่อใช้เป็นข้อมูลในการวางแผน และการกำหนดนโยบายการศึกษาของระดับเขตพื้นที่การศึกษาต่อไป

วัตถุประสงค์ของโครงการ

๑. เพื่อประเมินความสามารถด้านการอ่านของผู้เรียน (RT) ชั้นประถมศึกษาปีที่ ๑ ปีการศึกษา ๒๕๖๖
๒. เพื่อวิเคราะห์ผลการประเมินและนำไปใช้วางแผนปรับปรุง/พัฒนาคุณภาพด้านการอ่านของนักเรียนชั้นประถมศึกษาปีที่ ๑ ได้อย่างเหมาะสม

เป้าหมาย

ด้านปริมาณ

นักเรียนระดับชั้นประถมศึกษาปีที่ ๑ ในสังกัดสำนักงานเขตพื้นที่การศึกษาประถมศึกษาปราจีนบุรี เขต ๒ จำนวน ๑๐๘ โรงเรียน

ด้านคุณภาพ

นักเรียนระดับชั้นประถมศึกษาปีที่ ๑ ได้รับการประเมินความสามารถด้านการอ่าน ด้วยเครื่องมือและแบบทดสอบที่มาตรฐาน

ผลผลิต ผลลัพธ์ และดัชนีชี้วัดความสำเร็จ

ผลผลิต (Output)

ร้อยละ ๑๐๐ ของนักเรียนชั้นประถมศึกษาปีที่ ๑ เข้ารับการประเมินความสามารถด้านการอ่าน ด้วยแบบทดสอบมาตรฐานของสำนักทดสอบทางการศึกษา สำนักงานคณะกรรมการการศึกษาขั้นพื้นฐาน

ผลลัพธ์ (Outcome)

- ๑) ครูผู้สอนภาษาไทยมีฐานข้อมูลของผู้เรียนด้านการอ่านออกเสียงและการอ่านรู้เรื่องไปใช้ในการวางแผนปรับปรุงและพัฒนาความสามารถด้านการอ่านของผู้เรียนในปีถัดไป
- ๒) สำนักงานเขตพื้นที่การศึกษาประถมศึกษาปราจีนบุรี เขต ๒ นำข้อมูลจากการประเมินไปใช้ในการกำหนดนโยบาย จุดเน้นของสำนักงานเขตพื้นที่การศึกษา และหาแนวทางในการพัฒนาให้นักเรียน “อ่านออก เขียนได้” ตามนโยบายการประกันคุณภาพการอ่านและการเขียน

ดัชนีชี้วัดความสำเร็จ

เชิงปริมาณ

๑. ร้อยละ ๑๐๐ ของนักเรียนชั้นประถมศึกษาปีที่ ๑ ของโรงเรียนในสังกัด สพป.ปราจีนบุรี เขต ๒ ได้รับการประเมินความสามารถด้านการอ่าน ด้วยข้อสอบของสำนักทดสอบทางการศึกษา (สพฐ.)

๒. ร้อยละ ๑๐๐ ของนักเรียนชั้นประถมศึกษาปีที่ ๑ ทุกคนของโรงเรียนในสังกัด สพป.ปราจีนบุรี เขต ๒ มีข้อมูลผลการประเมินที่สะท้อนคุณภาพผู้เรียน และไปใช้ในการปรับปรุงและพัฒนาผู้เรียนได้ตามความสามารถของผู้เรียนให้มีผลสัมฤทธิ์ทางการเรียนที่สูงขึ้น

เชิงคุณภาพ

๑) โรงเรียนในสังกัดสำนักงานเขตพื้นที่การศึกษาประถมศึกษาปราจีนบุรี เขต ๒ และโรงเรียนในสังกัดอื่น ๆ นำผลการประเมินด้านการอ่านของผู้เรียนไปใช้ในการวางแผนปรับปรุงและพัฒนาความสามารถด้านการอ่านของผู้เรียนให้เต็มศักยภาพ

๒) สำนักงานเขตพื้นที่การศึกษานำผลการประเมินความสามารถด้านการอ่านของนักเรียนชั้นประถมศึกษาปีที่ ๑ ไปใช้วางแผนคุณภาพการศึกษาของโรงเรียนในสังกัด

ผลที่คาดว่าจะได้รับ

๑) นักเรียนในสังกัดสำนักงานเขตพื้นที่การศึกษาประถมศึกษาปราจีนบุรี เขต ๒ มีผลการประเมินความสามารถด้านการอ่านอยู่ในระดับ “ปรับปรุง” ลดลง

๒) โรงเรียนและสำนักงานเขตพื้นที่การศึกษามีฐานข้อมูลของนักเรียนเพื่อนำไปใช้ในการกำหนดนโยบายและพัฒนาคุณภาพการศึกษาระดับโรงเรียนและระดับเขตพื้นที่การศึกษา

นิยามศัพท์เฉพาะ

การดำเนินการประเมินความสามารถด้านการอ่านของผู้เรียน (RT) ชั้นประถมศึกษาปีที่ ๑ ปีการศึกษา ๒๕๖๖ ได้กำหนดนิยามไว้ ดังนี้

อ่านออกเสียง หมายถึง การอ่านคำ ประโยค หรือข้อความสั้น ๆ ที่เป็นคำในวงคำศัพท์ ในระดับชั้นประถมศึกษาปีที่ ๑ ทั้งที่เป็นคำที่มีความหมายโดยตรงหรือคำที่มีความหมายโดยนัย ที่ใช้ในชีวิตประจำวัน โดยวิธีการอ่านออกเสียง

อ่านรู้เรื่อง หมายถึง การอ่านคำ ประโยค หรือข้อความสั้น ๆ ที่เป็นคำในวงคำศัพท์ในระดับชั้นประถมศึกษาปีที่ ๑ ทั้งที่เป็นคำที่มีความหมายโดยตรงหรือคำที่มีความหมายโดยนัย ที่ใช้ในชีวิตประจำวัน โดยสามารถบอกข้อคิดที่ได้จากการอ่านร้อยแก้ว ร้อยกรอง สำหรับเด็ก (เป็นข้อความง่าย ๆ) จับใจความจากเรื่องที่อ่าน ตอบคำถามจากเรื่องที่อ่าน บอกความหมายของเครื่องหมายสัญลักษณ์ที่สำคัญที่พบเห็นในชีวิตประจำวัน คาดคะเนจากเรื่องที่อ่าน สรุปความรู้ข้อคิดจากเรื่องที่อ่านได้อย่างสมเหตุสมผล แปรความและสร้างสรรค์จากภาพ

บทที่ ๒

เอกสารที่เกี่ยวข้อง

การประเมินความสามารถด้านการอ่านของผู้เรียน ชั้นประถมศึกษาปีที่ ๑ ปีการศึกษา ๒๕๖๖ ของ ศูนย์สอบสำนักงานเขตพื้นที่การศึกษาประถมศึกษาปราจีนบุรี เขต ๒ รายงานเสนอรายละเอียดตามหัวข้อ ดังนี้

๑. กรอบแนวคิดในการประเมินความสามารถด้านการอ่าน

แนวคิดที่ใช้ในการบริหารจัดการประเมินความสามารถด้านการอ่านของผู้เรียน (RT) ชั้นประถมศึกษาปีที่ ๑ ปีการศึกษา ๒๕๖๖ นี้ สำนักงานคณะกรรมการการศึกษาขั้นพื้นฐาน คำนึงถึงความสำคัญของกลุ่มสาระการเรียนรู้ภาษาไทย ตามหลักสูตรแกนกลางการศึกษาขั้นพื้นฐาน พุทธศักราช ๒๕๕๑ แนวคิดเกี่ยวกับการกระจายอำนาจในการบริหารจัดการ (Decentralization) และแนวคิดเกี่ยวกับความโปร่งใสในการจัดสอบ (Transparency) โดยมีรายละเอียด ดังต่อไปนี้

๑.๑ หลักสูตรแกนกลางการศึกษาขั้นพื้นฐาน พุทธศักราช ๒๕๕๑ กลุ่มสาระการเรียนรู้ภาษาไทย ความสำคัญ

ภาษาไทยเป็นเอกลักษณ์ประจำชาติ เป็นสมบัติทางวัฒนธรรมอันก่อให้เกิดความเป็นเอกภาพ และเสริมสร้างบุคลิกภาพของคนในชาติให้มีความเป็นไทย เป็นเครื่องมือในการติดต่อสื่อสาร เพื่อสร้างความเข้าใจและความสัมพันธ์ที่ดีต่อกัน ทำให้สามารถประกอบกิจกรรมงานและดำรงชีวิตร่วมกันในสังคมประชาธิปไตยได้อย่างสันติสุข และเป็นเครื่องมือในการแสวงหาความรู้ ประสบการณ์จากแหล่งข้อมูลสารสนเทศต่าง ๆ เพื่อพัฒนาความรู้ ความคิด วิเคราะห์ วิวิจารณ์ และสร้างสรรค์ให้ทันต่อการเปลี่ยนแปลงทางสังคม และความก้าวหน้าทางวิทยาศาสตร์เทคโนโลยี ตลอดจนนำไปใช้ในการพัฒนาอาชีพให้มีความมั่นคงทางสังคมและเศรษฐกิจ นอกจากนี้ ยังเป็นสื่อที่แสดงภูมิปัญญาของบรรพบุรุษด้านวัฒนธรรม ประเพณี ชีวิตทัศน์ โลกทัศน์ และสุนทรียภาพ โดยบันทึกไว้เป็นวรรณคดีและวรรณกรรมอันล้ำค่า ภาษาไทยจึงเป็นสมบัติของชาติที่ควรค่าแก่การเรียนรู้ เพื่ออนุรักษ์และสืบสานให้คงอยู่คู่ชาติไทยตลอดไป

คุณภาพของผู้เรียน

เมื่อจบหลักสูตรการศึกษาขั้นพื้นฐานแล้วผู้เรียนต้องมีความรู้ ความสามารถและคุณธรรม จริยธรรมและค่านิยม ดังนี้

๑. สามารถใช้ภาษาสื่อสารได้อย่างดี
๒. สามารถอ่าน เขียน ฟัง ดู และพูด ได้อย่างมีประสิทธิภาพ
๓. มีความคิดสร้างสรรค์ คิดอย่างมีเหตุผลและคิดเป็นระบบ
๔. มีนิสัยรักการอ่าน การเขียน การแสวงหาความรู้และใช้ภาษาในการพัฒนาตน และสร้างสรรค์งานอาชีพ
๕. ตระหนักในวัฒนธรรมการใช้ภาษาและความเป็นไทยภูมิใจและชื่นชมในวรรณคดีและวรรณกรรมซึ่งเป็นภูมิปัญญาของคนไทย
๖. สามารถนำทักษะทางภาษามาประยุกต์ใช้ในชีวิตจริงได้อย่างมีประสิทธิภาพและถูกต้องตามกาลเทศะ และบุคคล

๗. มีมนุษยสัมพันธ์ที่ดี และสร้างความสามัคคีในความเป็นชาติไทย
 ๘. มีคุณธรรมจริยธรรม มีวิสัยทัศน์ โลกทัศน์ที่กว้างไกลและลึกซึ้ง
- เมื่อจบแต่ละช่วงชั้นผู้เรียนต้องมีความรู้ความสามารถ คุณธรรมจริยธรรม และค่านิยม ดังนี้

ช่วงชั้นที่ ๑ ชั้นประถมศึกษาปีที่ ๑-๓

๑. สามารถอ่านได้คล่องและอ่านได้เร็ว
๒. เข้าใจความหมายและหน้าที่ของคำ
๓. นำความรู้ที่ได้จากการอ่านมาคิด คาดคะเนเรื่องราวหรือเหตุการณ์ และกำหนดแนวทางปฏิบัติได้
๔. เลือกอ่านหนังสือที่เป็นประโยชน์ทั้งความรู้ และความบันเทิง
๕. ดูและเขียนแสดงความรู้ ความคิด ความรู้สึก ความต้องการและจินตนาการ
๖. จดบันทึกความรู้ ประสบการณ์ และเรื่องราวในชีวิตประจำวัน
๗. จับใจความสำคัญ ตั้งคำถาม ตอบคำถาม สนทนา แสดงความคิดเห็นเล่าเรื่อง ถ่ายทอดความรู้ ความคิด ความรู้สึก และประสบการณ์จากเรื่องที่ฟังที่ดูได้
๘. เข้าใจว่าภาษาไทยมีทั้งภาษาไทยกลางและภาษาไทยมาตรฐานและภาษาถิ่น
๙. ใช้คำคล้องจองแต่งบทร้อยกรองง่าย ๆ
๑๐. ท่องจำบทร้อยกรองที่ไพเราะ และนำไปใช้ในการพูดและการเขียน
๑๑. นำปริศนาคำทายและบทร้องเล่นในท้องถิ่นมาใช้ในการเรียนและเล่น
๑๒. ใช้ทักษะทางภาษาเป็นเครื่องมือการเรียนรู้ การแสวงหาความรู้ และใช้ได้เหมาะสมกับบุคคลและสถานการณ์
๑๓. นำความรู้ที่ได้จากการอ่านวรรณคดีและวรรณกรรมไปใช้ในชีวิตมีมารยาทการอ่าน การเขียน การฟัง การดู และการพูด
๑๔. มีนิสัยรักการอ่านและการเขียน

๒. ตัวชี้วัดที่เกี่ยวข้องกับการประเมินการอ่านของผู้เรียน

การประเมินความสามารถด้านการอ่านของผู้เรียน (RT) ชั้นประถมศึกษาปีที่ ๑ ปีการศึกษา ๒๕๖๖ สำนักทดสอบทางการศึกษา สำนักงานคณะกรรมการการศึกษาขั้นพื้นฐาน กำหนดให้มีการประเมิน ตามหลักสูตรแกนกลางการศึกษาขั้นพื้นฐาน พุทธศักราช ๒๕๕๑ โดยใช้มาตรฐาน และตัวชี้วัดที่เกี่ยวข้อง ดังนี้

สาระที่ ๑ การอ่าน

มาตรฐาน ท ๑.๑ ใช้กระบวนการอ่านสร้างความรู้และความคิดเพื่อนำไปใช้ตัดสินใจ แก้ปัญหาในการดำเนินชีวิต และมีนิสัยรักการอ่าน

ชั้น	ตัวชี้วัด	สาระการเรียนรู้แกนกลาง
ป.๑	<ul style="list-style-type: none"> - อ่านออกเสียงคำ คำคล้องจอง และข้อความสั้น ๆ - บอกความหมายของคำ และข้อความที่อ่าน 	<ul style="list-style-type: none"> ● การอ่านออกเสียงและบอกความหมายของคำ คำคล้องจอง และข้อความที่ประกอบด้วยคำพื้นฐาน คือ คำที่ใช้ในชีวิตประจำวัน ไม่น้อยกว่า ๖๐๐ คำ รวมทั้งคำที่ใช้เรียนรู้ในกลุ่มสาระการเรียนรู้อื่น ประกอบด้วย <ul style="list-style-type: none"> - คำที่มีรูปวรรณยุกต์และไม่มีรูปวรรณยุกต์ - คำที่มีตัวสะกดตรงตามมาตราและไม่ตรงตามมาตรา - คำที่มีพยัญชนะควบกล้ำ - คำที่มีอักษรนำ
	<ul style="list-style-type: none"> - ตอบคำถามเกี่ยวกับเรื่องที่อ่าน - เล่าเรื่องย่อจากเรื่องที่อ่าน - คาดคะเนเหตุการณ์จากเรื่องที่อ่าน 	<ul style="list-style-type: none"> ● การอ่านจับใจความจากสื่อต่าง ๆ เช่น <ul style="list-style-type: none"> - นิทาน - เรื่องสั้น ๆ - บทร้องเล่นและบทเพลง - เรื่องราวจากบทเรียนในกลุ่มสาระการเรียนรู้ภาษาไทยและกลุ่มสาระการเรียนรู้อื่น
	<ul style="list-style-type: none"> - บอกความหมายของเครื่องหมาย หรือสัญลักษณ์สำคัญที่มักพบเห็นในชีวิตประจำวัน 	<ul style="list-style-type: none"> ● การอ่านเครื่องหมายหรือสัญลักษณ์ประกอบด้วย <ul style="list-style-type: none"> - เครื่องหมายสัญลักษณ์ต่าง ๆ ที่พบเห็นในชีวิตประจำวัน - เครื่องหมายแสดงความปลอดภัยและแสดงอันตราย

สาระที่ ๒ การเขียน

มาตรฐาน ท ๒.๑ ใช้กระบวนการเขียน เขียนสื่อสาร เขียนเรียงความ ย่อความ และเขียนเรื่องราวในรูปแบบต่าง ๆ เขียนรายงานข้อมูลสารสนเทศและรายงานการศึกษาค้นคว้าอย่างมีประสิทธิภาพ

ชั้น	ตัวชี้วัด	สาระการเรียนรู้แกนกลาง
ป.๑	เขียนสื่อสารด้วยคำและประโยคง่าย ๆ	การเขียนสื่อสาร <ul style="list-style-type: none"> - คำที่ใช้ในชีวิตประจำวัน - คำพื้นฐานในบทเรียน - คำคล้องจอง - ประโยคง่าย ๆ

สาระที่ ๓ การฟัง การดู และการพูด

มาตรฐาน ท ๓.๑ สามารถเลือกฟังและดูอย่างมีวิจารณญาณ และพูดแสดงความรู้ ความคิด และความรู้สึกในโอกาสต่าง ๆ อย่างมีวิจารณญาณและสร้างสรรค์

ชั้น	ตัวชี้วัด	สาระการเรียนรู้แกนกลาง
ป.๑	ตอบคำถามและเล่าเรื่องที่ฟังและดูทั้งที่เป็นความรู้ความบันเทิง	<p>การจับใจความและพูดแสดงความคิดเห็น ความรู้สึกจากเรื่องที่ฟังและดู ทั้งที่เป็นความรู้และความบันเทิง</p> <ul style="list-style-type: none"> - เรื่องเล่าและสารคดีสำหรับเด็ก - นิทาน - การ์ตูน - เรื่องขบขัน

สาระที่ ๔ หลักการใช้ภาษาไทย

มาตรฐาน ท ๔.๑ เข้าใจธรรมชาติของภาษาและหลักภาษาไทย การเปลี่ยนแปลงของภาษาและพลังของภาษา ภูมิปัญญาทางภาษา และรักษาภาษาไทยไว้เป็นสมบัติของชาติ

ชั้น	ตัวชี้วัด	สาระการเรียนรู้แกนกลาง
ป.๑	เขียนสะกดคำและบอกความหมายของคำ	<ul style="list-style-type: none"> ● การสะกดคำ การแจกลูก และการอ่านเป็นคำ ● มาตราตัวสะกดที่ตรงตามมาตราและไม่ตรงตามมาตรา ● การผันคำ ● ความหมายของคำ
	เรียบเรียงคำเป็นประโยคง่าย ๆ	<ul style="list-style-type: none"> ● การแต่งประโยค

สาระที่ ๕ วรรณคดีและวรรณกรรม

มาตรฐาน ท ๕.๑ เข้าใจและแสดงความคิดเห็น วิเคราะห์วรรณคดีและวรรณกรรมไทยอย่างเห็นคุณค่าและนำมาประยุกต์ใช้ในชีวิตจริง

ชั้น	ตัวชี้วัด	สาระการเรียนรู้แกนกลาง
ป.๑	บอกข้อคิดที่ได้จากการอ่านหรือการฟัง วรรณกรรมร้อยแก้วและร้อยกรองสำหรับเด็ก	<p>วรรณกรรมร้อยแก้วและร้อยกรองสำหรับเด็ก เช่น</p> <ul style="list-style-type: none"> - นิทาน - เรื่องสั้นง่าย ๆ - ปริศนาคำทาย - บทร้องเล่น - บทอาขยาน - บทร้อยกรอง - วรรณคดีและวรรณกรรมในบทเรียน

๓. ความหมายของการอ่าน

การดำเนินการประเมินความสามารถด้านการอ่านของผู้เรียน (RT) ชั้นประถมศึกษาปีที่ ๑ ปีการศึกษา ๒๕๖๖ ได้กำหนดนิยามความหมายไว้ ดังนี้

๑) การอ่านรู้เรื่อง หมายถึง การอ่านคำ ประโยค หรือข้อความสั้น ๆ ที่เป็นคำในวงคำศัพท์ในระดับชั้นประถมศึกษาปีที่ ๑ ทั้งที่เป็นคำที่มีความหมายโดยตรงหรือคำที่มีความหมายโดยนัย ที่ใช้ในชีวิตประจำวัน โดยสามารถบอกข้อคิดที่ได้จากการอ่านร้อยแก้ว ร้อยกรอง สำหรับเด็ก (เป็นข้อความง่าย ๆ) จับใจความจากเรื่องที่อ่าน ตอบคำถามจากเรื่องที่อ่าน บอกความหมายของเครื่องหมายสัญลักษณ์ที่สำคัญที่พบเห็นในชีวิตประจำวัน คาดคะเนจากเรื่องที่อ่าน สรุปความรู้ข้อคิดจากเรื่องที่อ่านได้อย่างสมเหตุสมผล แปลความและสร้างสรรค์จากภาพ

๒) การอ่านออกเสียง หมายถึง การอ่านคำ ประโยค หรือข้อความสั้น ๆ ที่เป็นคำ ในวงคำศัพท์ในระดับชั้นประถมศึกษาปีที่ ๑ ทั้งที่เป็นคำที่มีความหมายโดยตรงหรือคำที่มีความหมายโดยนัยที่ใช้ในชีวิตประจำวัน โดยวิธีการอ่านออกเสียง

๔. แนวคิดเกี่ยวกับการกระจายอำนาจในการบริหารจัดการ (Decentralization)

การประเมินความสามารถด้านการอ่านของผู้เรียน (RT) ชั้นประถมศึกษาปีที่ ๑ ปีการศึกษา ๒๕๖๖ สำนักงานคณะกรรมการการศึกษาขั้นพื้นฐานยึดหลักการกระจายอำนาจการบริหารจัดการไปยังศูนย์สอบทุกแห่ง เริ่มตั้งแต่การวางแผน การดำเนินงานบริหารจัดการ การตัดสินใจ และความรับผิดชอบ โดยมีแนวคิดสำคัญ ดังต่อไปนี้

ความหมายของการกระจายอำนาจ

การกระจายอำนาจ คือ การถ่ายโอนอำนาจการตัดสินใจ ทรัพยากร และภารกิจจากภาครัฐส่วนกลางให้แก่องค์กรอื่นใด ไม่ว่าจะเป็นองค์กรภาครัฐส่วนภูมิภาค องค์กรอิสระ องค์กรท้องถิ่น องค์กรเอกชน โดยเฉพาะภาคประชาชนไปดำเนินการแทน ซึ่งการถ่ายโอนดังกล่าว อาจจะมีลักษณะเป็นการถ่ายโอนเฉพาะภารกิจ ซึ่งเป็นการแบ่งภารกิจ ให้แก่องค์กรที่ได้รับการกระจายอำนาจดำเนินการ หรือ เป็นการถ่ายโอนโดยยึดพื้นที่เป็นหลัก ซึ่งเป็นการแบ่งพื้นที่เป็นหน่วยงานย่อยในการดำเนินการ

แนวคิดพื้นฐานเกี่ยวกับการกระจาย

การกระจายอำนาจสู่ส่วนภูมิภาค เป็นยุทธศาสตร์หนึ่งในการบริหารจัดการบ้านเมืองของรัฐในระบบประชาธิปไตย โดยมุ่งลดบทบาทของรัฐส่วนกลาง (Decentralize) ลงเหลือภารกิจหลักเท่าที่ต้องทำเท่าที่จำเป็น และให้ประชาชนได้มีส่วนในการบริหารงานชุมชนส่วนภูมิภาค ตามเจตนารมณ์ของประชาชนมากขึ้น การกระจายอำนาจสู่ส่วนภูมิภาค จึงเป็นการจัดความสัมพันธ์ทางอำนาจหน้าที่ใหม่ ระหว่างส่วนกลางกับส่วนภูมิภาค ให้สอดคล้องกับสภาพการณ์บ้านเมือง ที่เปลี่ยนแปลงไปในสภาวะที่สังคมมีกลุ่มที่หลากหลาย มีความต้องการ และความคาดหวังจากรัฐที่เพิ่มขึ้น และแตกต่างกัน ชัดแย้งกัน ในขณะที่รัฐเองก็มีขีดความสามารถ และทรัพยากรที่จำกัด ในการตอบสนองปัญหา ความต้องการที่เกิดขึ้นในแต่ละส่วนภูมิภาคได้ทันต่อเหตุการณ์ และตรงกับความต้องการของส่วนภูมิภาค โดยการกระจายอำนาจจากส่วนกลางไปยังส่วนภูมิภาค จะดำเนินการกระจายในสิ่ง ต่อไปนี้

๑) การกระจายหน้าที่ เป็นกระจายภารกิจหน้าที่จากส่วนกลางที่เป็นประโยชน์โดยตรงกับส่วนภูมิภาค ให้ส่วนภูมิภาครับผิดชอบดำเนินการเอง

๒) การกระจายอำนาจการตัดสินใจ เป็นการกระจายอำนาจการตัดสินใจดำเนินการตามหน้าที่ที่ส่วนกลางกระจายไปให้ส่วนภูมิภาคดำเนินการ

๓) การกระจายทรัพยากรการบริหาร เป็นการกระจายบุคลากร งบประมาณ เทคโนโลยีที่เหมาะสมให้กับส่วนภูมิภาค

๔) การกระจายความรับผิดชอบ เป็นการกระจายความรับผิดชอบต่อภารกิจ หน้าที่ที่รัฐกับผู้บริหารส่วนภูมิภาค และประชาชนร่วมกันรับผิดชอบ

๕) การกระจายความพร้อม เป็นการกระจายความพร้อมที่มีอยู่ในส่วนกลางให้กับส่วนภูมิภาค เพื่อสร้างขีดความสามารถให้แก่ส่วนภูมิภาค เป็นการทำให้ส่วนภูมิภาคมีความเข้มแข็ง สามารถบริหารจัดการส่วนภูมิภาคได้อย่างมีประสิทธิภาพ

๕. การบริหารจัดการสอบระดับศูนย์สอบ

การบริหารจัดการสอบระดับศูนย์สอบ ในการประเมินความสามารถด้านการอ่านของผู้เรียน (RT) ชั้นประถมศึกษาปีที่ ๑ ปีการศึกษา ๒๕๖๖ ในส่วนนี้เป็นการนำเสนอเกี่ยวกับภารกิจของศูนย์สอบ บทบาทของคณะกรรมการศูนย์สอบ โดยมีรายละเอียด ดังต่อไปนี้

ภารกิจของศูนย์สอบ

ศูนย์สอบมีภาระหน้าที่และบทบาทที่สำคัญที่สุดในการบริหารการทดสอบให้เป็นไปตามมาตรฐานการบริหารการทดสอบ ซึ่งได้รับการกระจายอำนาจการบริหารจัดการมาจากสำนักงานคณะกรรมการการศึกษาขั้นพื้นฐาน ทั้งในเรื่องของการวางแผนการทดสอบ การตัดสินใจ การบริหารจัดการ และความรับผิดชอบ เพื่อให้การดำเนินงานการประเมินความสามารถด้านการอ่านของผู้เรียน (RT) ชั้นประถมศึกษาปีที่ ๑ ปีการศึกษา ๒๕๖๖ มีประสิทธิภาพและมาตรฐานเดียวกัน โดยมีภารกิจสำคัญ ดังต่อไปนี้

๑. จัดทำหนังสือขอไฟล์ต้นฉบับเครื่องมือการประเมินความสามารถด้านการอ่านของผู้เรียน (RT) ชั้นประถมศึกษาปีที่ ๑ มายังสำนักงานคณะกรรมการการศึกษาขั้นพื้นฐาน
๒. แต่งตั้งคณะกรรมการระดับศูนย์สอบและระดับสนามสอบ
๓. จัดพิมพ์แบบทดสอบและเอกสารธุรการ
๔. ประสานความร่วมมือกับหน่วยงานที่เกี่ยวข้องในการบริหารจัดการสอบ
๕. ดำเนินการทดสอบให้เป็นไปตามแผนการดำเนินงาน
๖. กำกับ ติดตามการดำเนินการสอบ
๗. รายงานผลการทดสอบ และเผยแพร่

บทบาทของคณะกรรมการศูนย์สอบ

ศูนย์สอบจะมีคณะกรรมการในการบริหารจัดการประเมินความสามารถด้านการอ่านของผู้เรียน (RT) ชั้นประถมศึกษาปีที่ ๑ ให้แก่สถานศึกษาในสังกัด ประกอบด้วย ประธานศูนย์สอบ คณะกรรมการระดับศูนย์สอบ คณะกรรมการรับ-ส่งแบบทดสอบ เก็บรักษาแบบทดสอบ และเอกสารธุรการ และคณะกรรมการตรวจเยี่ยม โดยมีบทบาทหน้าที่ ดังต่อไปนี้

๑. ประธานศูนย์สอบ ได้แก่ ผู้อำนวยการสำนักงานเขตพื้นที่การศึกษาประถมศึกษา หรือผู้บังคับบัญชาของหน่วยงานที่เป็นศูนย์สอบ หรือผู้ที่ได้รับมอบหมายมีหน้าที่ ดังนี้

- ๑) ดำเนินการตามแนวปฏิบัติที่สำนักงานคณะกรรมการการศึกษาขั้นพื้นฐานกำหนด โดยบริหารการประเมินให้เป็นไปตามมาตรฐานการประเมิน
- ๒) แต่งตั้งคณะกรรมการระดับศูนย์สอบ และคณะกรรมการระดับสนามสอบ
- ๓) ควบคุม กำกับ และติดตามให้การดำเนินการบริหารการจัดสอบระดับศูนย์สอบ และสนามสอบเป็นไปด้วยความเรียบร้อย
- ๔) พิจารณาตรวจสอบ สั่งการ และติดตามกรณีที่เกิดปัญหาในการบริหารการจัดสอบ ทั้งระดับศูนย์สอบ และระดับสนามสอบ

๑. คณะกรรมการระดับศูนย์สอบ

คณะกรรมการ ได้แก่ ศึกษานิเทศก์ที่รับผิดชอบงานวัดและประเมินผล หรือผู้ที่ได้รับมอบหมายจากประธานศูนย์สอบ มีหน้าที่ ดังนี้

- ๑) ประสานงานการรับไฟล์แบบทดสอบจากสำนักงานคณะกรรมการการศึกษาขั้นพื้นฐาน และจัดส่งแบบทดสอบและเอกสารธุรการไปยังสนามสอบ
- ๒) กำกับ และติดตามให้สถานศึกษาในสังกัดโรงเรียนตามโครงการพระราชดำริ สมเด็จพระกนิษฐาธิราชเจ้า กรมสมเด็จพระเทพรัตนราชสุดาฯ สยามบรมราชกุมารี ส่งข้อมูลและผลการประเมินเข้าระบบ NT Access (<http://nt.obec.go.th>) ให้ครบถ้วนและถูกต้อง ภายในวันและเวลาที่สำนักงานคณะกรรมการการศึกษาขั้นพื้นฐานกำหนด
- ๒) แต่งตั้งคณะกรรมการระดับศูนย์สอบ และสนามสอบ
- ๓) จัดประชุมชี้แจงคณะกรรมการที่เกี่ยวข้องในระดับศูนย์สอบและระดับสนามสอบ
- ๔) บริหารการจัดสอบให้เป็นไปด้วยความเรียบร้อย
- ๕) ตรวจสอบความถูกต้องของข้อมูลและผลการประเมินความสามารถด้านการอ่านของผู้เรียน (RT) ชั้นประถมศึกษาปีที่ ๑ ให้ถูกต้องตามแบบบันทึกคะแนน ๑ และแบบบันทึกคะแนน ๒ ที่สนามสอบส่งมาให้ศูนย์สอบ
- ๖) จัดทำรายงานผลการประเมินในระดับศูนย์สอบ

๓. คณะกรรมการส่งแบบทดสอบ เก็บรักษาแบบทดสอบ และเอกสารประกอบการสอบ มีหน้าที่ ดังนี้

- ๑) จัดเตรียมห้องมั่นคงหรือสถานที่ที่มีความเหมาะสม เพื่อใช้ในการเก็บรักษาแบบทดสอบ
- ๒) ดูแล และรักษาแบบทดสอบที่เก็บรักษาไว้ในที่ปลอดภัย
- ๓) ควบคุม ดูแล และกำกับกับการขนส่งแบบทดสอบจากศูนย์สอบไปยังสนามสอบ

๔. คณะกรรมการตรวจเยี่ยม มีหน้าที่ ดังนี้

มีหน้าที่ กำกับ ติดตาม และตรวจเยี่ยมการดำเนินการจัดสอบของคณะกรรมการระดับสนามสอบในวันที่ ๑๔ กุมภาพันธ์ ๒๕๖๖ เพื่อให้การดำเนินการจัดสอบเป็นไปตามแนวปฏิบัติการจัดสอบ และมาตรฐานการทดสอบ

๕. กรรมการบันทึกข้อมูลและผลการประเมิน โดยการบันทึกคะแนนขึ้นอยู่กับดุลพินิจ กรรมการระดับศูนย์สอบ ที่จะทำการบันทึกคะแนน ณ สนามสอบ หรือศูนย์สอบก็ได้ ซึ่งมีวิธีการดำเนินงาน ดังนี้

๑) นำแบบบันทึกคะแนนความสามารถด้านการอ่านออกเสียง (แบบบันทึกคะแนน ๑) และแบบบันทึกคะแนนความสามารถด้านการอ่านรู้เรื่อง (แบบบันทึกคะแนน ๒) ฉบับสำเนา ไปบันทึกคะแนนในแบบฟอร์มบันทึกคะแนน (ไฟล์ Excel) ที่ดาวน์โหลดมาจากระบบ NT Access

๒) นำไฟล์ Excel ที่บันทึกคะแนนความสามารถด้านการอ่านออกเสียง และความสามารถด้านการอ่านรู้เรื่อง เข้าสู่ระบบ NT Access พร้อมตรวจสอบความถูกต้องของคะแนนนักเรียนรายบุคคล โดยให้ผู้อำนวยการสถานศึกษาหรือผู้แทนเป็นผู้รับรองและยืนยันความถูกต้อง

ตารางการประเมิน

ดำเนินการประเมินในภาคเรียนที่ ๒ ปีการศึกษา ๒๕๖๖ วันที่ ๑๔ กุมภาพันธ์ ๒๕๖๗ โดยมีตารางการประเมิน ดังนี้

วันสอบ	เวลา	วิชา	เวลาสอบ
๑๔ ก.พ. ๒๕๖๗	๐๙.๐๐ – ๐๙.๔๕ น.	การอ่านรู้เรื่อง	๔๕ นาที
	พัก ๓๐ นาที		
	๑๐.๑๕ – ๑๑.๓๐ น.	การอ่านออกเสียง	คนละ ๑๐ นาที
	พักกลางวัน ๖๐ นาที		
	๑๒.๓๐ – ๑๕.๐๐ น.	การอ่านออกเสียง (ต่อ)	คนละ ๑๐ นาที

ประกาศผลการประเมิน

ประกาศผลการประเมินวันที่ ๒๗ มีนาคม ๒๕๖๗

โครงสร้างและเครื่องมือที่ใช้ในการประเมิน

๑. โครงสร้างเครื่องมือการประเมิน

โครงสร้างเครื่องมือมาตรฐานเพื่อใช้ประเมินความสามารถด้านการอ่านของผู้เรียน (RT) ชั้นประถมศึกษาปีที่ ๑ ปีการศึกษา ๒๕๖๖ เป็นความสามารถด้านการอ่านออกเสียง และการอ่านรู้เรื่อง ซึ่งสอดคล้อง กับ มาตรฐานและตัวชี้วัดตามหลักสูตรแกนกลางการศึกษาขั้นพื้นฐาน พุทธศักราช ๒๕๕๑ กลุ่มสาระการเรียนรู้ ภาษาไทย มีรายละเอียดตามกรอบโครงสร้าง ดังนี้

สมรรถนะ/มาตรฐาน/ตัวชี้วัด	องค์ประกอบ	จำนวนข้อสอบในแต่ละรูปแบบ				รวม จำนวน ข้อสอบ
		จับคู่	เลือกตอบ	เขียนตอบสั้น	ปฏิบัติจริง	
การอ่านออกเสียง						
ท ๑.๑ ป.๑/๑ อ่านออกเสียงคำ คำคล้องจอง และข้อความสั้น ๆ (คำที่มีรูปวรรณยุกต์ และไม่มีรูปวรรณยุกต์ คำที่มีตัวสะกดตรงมาตรา และไม่ตรงมาตรา คำที่มีพยัญชนะควบกล้ำ คำที่มีอักษรนำ)	คำ				๒๐	๒๑
	ข้อความ				๑	
การอ่านรู้เรื่อง						
ท ๑.๑ ป.๑/๒ บอกความหมายของคำและข้อความที่อ่าน	คำ	๑๐				๓๐
	ประโยค					
ท ๑.๑ ป.๑/๓ ตอบคำถามเกี่ยวกับเรื่องที่อ่าน	เล่าเรื่อง			๕		
ท ๑.๑ ป.๑/๔ เล่าเรื่องย่อจากเรื่องที่อ่าน	จากภาพ					
ท ๑.๑ ป.๑/๕ คาดคะเนเหตุการณ์จากเรื่องที่อ่าน	อ่านรู้เรื่อง		๑๐			
ท ๑.๑ ป.๑/๗ บอกความหมายของเครื่องหมายหรือสัญลักษณ์สำคัญที่มักพบเห็นในชีวิตประจำวัน	ประโยค					
ท ๒.๑ ป.๑/๒ เขียนสื่อสารด้วยคำและประโยคง่าย ๆ						
ท ๓.๑ ป.๑/๒ ตอบคำถามและเล่าเรื่องที่ฟังและดู ทั้งที่เป็นความรู้และความบันเทิง						
ท ๔.๑ ป.๑/๓ เรียบเรียงคำเป็นประโยคง่าย ๆ	ข้อความ		๕			
ท ๕.๑ ป.๑/๑ บอกข้อคิดที่ได้จากการอ่านหรือการฟังวรรณกรรมร้อยแก้วและร้อยกรองสำหรับเด็ก						
รวม		๑๐	๑๕	๕	๒๑	๕๑

<p>ขอบข่ายสาระ (สิ่งเร้า)</p> <p>เป็นคำ ประโยค ข้อความ หรือบทร้อยกรองง่าย ๆ ที่มีวงคำศัพท์ที่เป็นคำประสมด้วยพยัญชนะและสระ ประกอบด้วยคำคล้องจอง ข้อความสั้น ๆ (คำที่มีรูปวรรณยุกต์ และไม่มีรูปวรรณยุกต์ คำที่มีตัวสะกดตรงมาตรา และไม่ตรงมาตรา คำที่มีพยัญชนะควบกล้ำ คำที่มีอักษรนำ)</p> <p>คำที่นำมาใช้ในการออกข้อสอบอยู่ในรายงานผลการศึกษา คำพื้นฐานนักเรียน ชั้นประถมศึกษาปีที่ ๑-๓ ปีการศึกษา ๒๕๕๔ สำนักวิชาการและมาตรฐานการศึกษา สำนักงานคณะกรรมการการศึกษาขั้นพื้นฐาน</p>	<p>อักษรสูง ข ช ฉ ฐ ถ ผ ฝ ศ ษ ส ห</p> <p>อักษรกลาง ก จ ฎ ฏ ด ต บ ป อ</p> <p>อักษรต่ำ ค ค ฆ ง ซ ช ฌ ญ ฑ ฒ ท ธ น พ ฟ ภ ม ย ร ล ว ฬ ฮ</p> <p>สระเสียงสั้น-ยาวที่เป็นสระเดี่ยวจำนวน ๑๘ ตัว ประกอบด้วย สระอะ อา อิ อี อึ อือ อุ อู เอะ เอ แอะ แอ โอะ โอ เอะ ออ เออะ เออ สระประสม ๖ ตัว ประกอบด้วยสระ เอียะ เอีย เอัวะ อัว เอื้อะ เอื้อ และสระ เกิน ๔ ตัว ประกอบด้วย สระอำ ไอ โอ เออ สระลดรูป สระเปลี่ยนรูป (ทั้งมีและไม่มีรูปวรรณยุกต์)</p>
--	--

<p>หมายเหตุ การให้คะแนนข้อสอบแต่ละรูปแบบ ดังนี้</p> <ol style="list-style-type: none"> ๑. การอ่านออกเสียงคำ จำนวน ๒๐ คำ ให้คะแนนคำละ ๑ คะแนน (๐,๑) รวม ๒๐ คะแนน ๒. การอ่านออกเสียงข้อความ จำนวน ๑ ข้อความ ๑๐ ประโยค ให้คะแนนประโยคละ ๓ คะแนน (๐,๑,๒,๓) รวม ๓๐ คะแนน ๓. การอ่านรู้เรื่องคำ จำนวน ๑๐ ข้อ ข้อละ ๑ คะแนน (๐,๑) รวม ๑๐ คะแนน ๔. การเล่าเรื่องจากภาพ จำนวน ๕ ข้อ ข้อละ ๒ คะแนน (๐,๑,๒) รวม ๑๐ คะแนน ๕. การอ่านรู้เรื่องประโยค จำนวน ๑๐ ข้อ ข้อละ ๒ คะแนน (๐,๒) รวม ๒๐ คะแนน ๖. การอ่านรู้เรื่องข้อความ จำนวน ๕ ข้อ ข้อละ ๒ คะแนน (๐,๒) รวม ๑๐ คะแนน
--

๒. เครื่องมือที่ใช้ในการประเมิน

เครื่องมือที่ใช้ในการประเมินความสามารถด้านการอ่านของผู้เรียน (RT) ชั้นประถมศึกษาปีที่ ๑ ปีการศึกษา ๒๕๖๖ มีทั้งหมด ๒ ฉบับ ได้แก่

ฉบับที่ ๑ การอ่านรู้เรื่อง เป็นแบบทดสอบ ประกอบด้วย

ตอนที่ ๑ การอ่านรู้เรื่องเป็นคำ เป็นข้อสอบแบบจับคู่คำ ๑๐ คำ คะแนนเต็ม ๑๐ คะแนน

ตอนที่ ๒ การอ่านรู้เรื่องเป็นประโยคมี ๑๕ ข้อ ประกอบด้วย

- ข้อสอบแบบเขียนประโยคเล่าเรื่องจากภาพมี ๕ ภาพ คะแนนเต็ม ๑๐ คะแนน
- ข้อสอบแบบเลือกตอบมี ๑๐ ข้อ คะแนนเต็ม ๒๐ คะแนน

ตอนที่ ๓ การอ่านรู้เรื่องเป็นข้อความ เป็นข้อสอบแบบเลือกตอบมี ๕ ข้อ คะแนนเต็ม ๑๐ คะแนน

ฉบับที่ ๒ การอ่านออกเสียง เป็นแบบทดสอบภาคปฏิบัติ ประกอบด้วย

ตอนที่ ๑ การอ่านออกเสียงเป็นคำ มีจำนวนคำทั้งสิ้น ๒๐ คำ คะแนนเต็ม ๒๐ คะแนน

ตอนที่ ๒ การอ่านออกเสียงข้อความ มีจำนวน ๑ ข้อความ ประกอบด้วย ๑๐ ประโยค

รวม ๖๐-๗๐ คำ คะแนนเต็ม ๓๐ คะแนน

บทที่ ๓ วิธีดำเนินการ

การประเมินความสามารถด้านการอ่านของผู้เรียน ชั้นประถมศึกษาปีที่ ๑ ปีการศึกษา ๒๕๖๖ ของ ศูนย์สอบสำนักงานเขตพื้นที่การศึกษาประถมศึกษาปราจีนบุรี เขต ๒ มีขั้นตอนวิธีดำเนินการ ดังนี้

๑. กลุ่มเป้าหมาย
๒. เครื่องมือที่ใช้ในการประเมิน
๓. การเก็บรวบรวมข้อมูล
๔. กำหนดการบริหารจัดการประเมินความสามารถด้านการอ่านของผู้เรียน
๕. การวิเคราะห์ข้อมูลและสถิติที่ใช้ในการวิเคราะห์ข้อมูล

กลุ่มเป้าหมาย

นักเรียนระดับชั้นประถมศึกษาปีที่ ๑ ปีการศึกษา ๒๕๖๖ ในสังกัดสำนักงานเขตพื้นที่การศึกษาประถมศึกษาปราจีนบุรี เขต ๒ ที่ประเมินความสามารถด้านการอ่านของผู้เรียน (Reading Test : RT) จำนวนทั้งสิ้น ๑,๑๖๒ คน จาก ๑๐๘ โรงเรียน

เครื่องมือที่ใช้ในการประเมิน

เครื่องมือที่ใช้ในการประเมินความสามารถด้านการอ่านของผู้เรียน (RT) ชั้นประถมศึกษาปีที่ ๑ ปีการศึกษา ๒๕๖๖ มีทั้งหมด ๒ ฉบับ ได้แก่

ฉบับที่ ๑ การอ่านรู้เรื่อง เป็นแบบทดสอบ ประกอบด้วย

- ตอนที่ ๑ การอ่านรู้เรื่องเป็นคำ เป็นข้อสอบแบบจับคู่คำ ๑๐ คำ คະแนนเต็ม ๑๐ คະแนน
- ตอนที่ ๒ การอ่านรู้เรื่องเป็นประโยคมี ๑๕ ข้อ ประกอบด้วย
- ข้อสอบแบบเขียนประโยคเล่าเรื่องจากภาพมี ๕ ภาพ คະแนนเต็ม ๑๐ คະแนน
 - ข้อสอบแบบเลือกตอบมี ๑๐ ข้อ คະแนนเต็ม ๒๐ คະแนน
- ตอนที่ ๓ การอ่านรู้เรื่องเป็นข้อความ เป็นข้อสอบแบบเลือกตอบมี ๕ ข้อ คະแนนเต็ม ๑๐ คະแนน

ฉบับที่ ๒ การอ่านออกเสียง เป็นแบบทดสอบภาคปฏิบัติ ประกอบด้วย

- ตอนที่ ๑ การอ่านออกเสียงเป็นคำ มีจำนวนคำทั้งสิ้น ๒๐ คำ คະแนนเต็ม ๒๐ คະแนน
- ตอนที่ ๒ การอ่านออกเสียงข้อความ มีจำนวน ๑ ข้อความ ประกอบด้วย ๑๐ ประโยค รวม ๖๐-๗๐ คำ คະแนนเต็ม ๓๐ คະแนน

การเก็บรวบรวมข้อมูล

ผู้รายงานได้ดำเนินการตามขั้นตอนการเก็บรวบรวมข้อมูล ดังนี้

๑. ผู้รายงานเก็บรวบรวมข้อมูลโดยการวิเคราะห์ข้อมูลจากแบบสรุปผลการประเมินความสามารถ ด้านการอ่านของผู้เรียน (Reading Test: RT) ชั้นประถมศึกษาปีที่ ๑ ปีการศึกษา ๒๕๖๖ จากแบบสรุปรายงานผลการประเมินของเขตพื้นที่จากระบบ NT Access

๒. ผู้รายงานดำเนินการแปลผลจากการประเมินความสามารถด้านการอ่านของผู้เรียน (Reading Test: RT) ชั้นประถมศึกษาปีที่ ๑ ปีการศึกษา ๒๕๖๖ โดยจำแนกเป็นรายโรงเรียนและในภาพระดับเขตพื้นที่การศึกษา และจัดทำรายงานสรุปผลเพื่อเผยแพร่ให้ผู้มีส่วนเกี่ยวข้องทราบต่อไป

กำหนดการบริหารจัดการประเมินความสามารถด้านการอ่านของผู้เรียน (RT)

วิธีดำเนินการ ปฏิทินการดำเนินกิจกรรมการประเมินความสามารถด้านการอ่านของผู้เรียน (Reading Test: RT) ชั้นประถมศึกษาปีที่ ๑ ปีการศึกษา ๒๕๖๖

ที่	กิจกรรม	ระยะเวลา	ผู้รับผิดชอบ
๑	สพฐ. สร้างแบบประเมินความสามารถด้านการอ่านของผู้เรียน (RT) และกำหนดเกณฑ์การประเมิน	เม.ย. ๖๖-ม.ค. ๖๗	สพฐ.
๒	แต่งตั้งคณะกรรมการอำนวยการทดสอบการอ่านระดับ สพฐ.	ก.ค. ๖๖	สพฐ.
๓	ประชุมคณะกรรมการอำนวยการทดสอบการอ่านระดับ สพฐ.	๑๗ ก.ค. ๖๖	สพฐ.
๔	เผยแพร่ Test Blueprint	ก.ย. ๖๖	สพฐ.
๕	ศูนย์สอบหรือหน่วยงานต้นสังกัดแต่ละแห่ง ทำหนังสือราชการขอไฟล์ต้นฉบับเครื่องมือประเมินมายัง สพฐ.	ภายในวันที่ ๑๐ พฤศจิกายน ๖๖	ศูนย์สอบ/ ต้นสังกัด
๖	สพฐ. ประชุมชี้แจงผู้แทนศูนย์สอบ และผู้แทนสังกัดอื่น ๆ เกี่ยวกับแนวทางการจัดสอบการอ่านของผู้เรียน	รุ่นที่ ๑ สพท. (๖-๘ พ.ย. ๖๖) รุ่นที่ ๒ หน่วยงาน ที่เกี่ยวข้อง (๘-๑๐ พ.ย. ๖๖)	สพฐ.
๗	ศูนย์สอบ นำเข้าและตรวจสอบข้อมูลสถานศึกษาที่มีสิทธิ์สอบ ผ่านระบบ NT Access	๖ - ๑๗ พ.ย. ๖๖	ศูนย์สอบ
๘	สพฐ. จัดส่งไฟล์คู่มือและไฟล์เอกสารธุรการผ่าน ผ่านระบบ NT Access	๑๓ พ.ย. ๖๖	สถานศึกษา
๙	สถานศึกษานำเข้าและยืนยันข้อมูลนักเรียนที่มีสิทธิ์สอบผ่านระบบ NT Access - ภาคตะวันออกเฉียงเหนือ ระหว่างวันที่ ๒๐-๒๖ พ.ย. ๖๖ - ภาคกลาง ระหว่างวันที่ ๒๗ พ.ย.-๓ ธ.ค. ๖๖ - ภาคเหนือ ระหว่างวันที่ ๔-๑๐ ธ.ค. ๖๖ - ภาคใต้ ระหว่างวันที่ ๑๑-๑๗ ธ.ค. ๖๖	๒๐ พ.ย. - ๑๗ ธ.ค. ๖๖	สถานศึกษา
๑๐	ศูนย์สอบยืนยันข้อมูลนักเรียนที่มีสิทธิ์สอบ ผ่านระบบ NT Access	ภายในวันที่ ๑๗ ธ.ค. ๖๖	สถานศึกษา
๑๑	สพฐ. ออกเลขที่นั่งสอบ	๑๘ ธ.ค. ๖๖ - ๘ ม.ค. ๖๗	สพฐ.
๑๒	สพฐ. จัดส่งไฟล์คู่มือและไฟล์ข้อสอบผ่านระบบ NT ACCESS	๑ ก.พ. ๖๗	สพฐ.
๑๓	ศูนย์สอบแต่งตั้งคณะกรรมการดำเนินการจัดสอบระดับศูนย์สอบและระดับสนามสอบ	ม.ค. ๖๗	ศูนย์สอบ
๑๔	ศูนย์สอบประชุมชี้แจงคณะกรรมการระดับศูนย์สอบและระดับสนามสอบเกี่ยวกับการบริหารจัดการสอบ	ก.พ. ๖๗	ศูนย์สอบ
๑๕	ศูนย์สอบพิมพ์ข้อสอบและเอกสารธุรการ	ก.พ. ๖๗	ศูนย์สอบ
๑๖	ศูนย์สอบดำเนินการจัดสอบ	๑๔ ก.พ. ๖๗	ศูนย์สอบ

ที่	กิจกรรม	ระยะเวลา	ผู้รับผิดชอบ
๑๗	สพฐ.และหน่วยงานต้นสังกัดตรวจเยี่ยมสนามสอบ	๑๒-๑๖ ก.พ. ๖๗	สพฐ. ร่วมกับ ต้นสังกัด
๑๘	สถานศึกษานำเข้าผลการประเมิน และยืนยันข้อมูลและผลการประเมิน ผ่านระบบ NT Access - ภาคตะวันออกเฉียงเหนือ ระหว่างวันที่ ๑๔-๑๗ ก.พ. ๖๗ - ภาคกลาง ระหว่างวันที่ ๑๘ ก.พ.-๒๑ ก.พ. ๖๗ - ภาคเหนือ ระหว่างวันที่ ๒๒-๒๕ ก.พ. ๖๗ - ภาคใต้ ระหว่างวันที่ ๒๖-๒๙ ก.พ. ๖๗	๑๔ ก.พ.-๒๙ ก.พ. ๖๗	สถานศึกษา
๑๙	ศูนย์สอบยืนยันการนำเข้าผลการประเมินของสถานศึกษาในสังกัด ผ่านระบบ NT Access	ภายในวันที่ ๒๙ ก.พ. ๖๗	ศูนย์สอบ
๒๐	สพฐ.ประมวลผลการประเมิน	มี.ค. ๖๗	สพฐ.
๒๑	ประกาศผลการประเมินความสามารถด้านการอ่านของผู้เรียน	๒๗ มี.ค. ๖๗	สพฐ.
๒๒	สรุปและรายงานผลการประเมินคุณภาพผู้เรียนต่อสาธารณชน	เม.ย.๖๗ เป็นต้นไป	สพฐ.

การวิเคราะห์ข้อมูลและสถิติที่ใช้ในการวิเคราะห์ข้อมูล

การประเมินความสามารถด้านการอ่านของผู้เรียน (Reading Test: RT) ชั้นประถมศึกษาปีที่ ๑ ปีการศึกษา ๒๕๖๖ ผู้รายงานนำข้อมูลมาวิเคราะห์ โดยใช้สถิติ ดังนี้

๑. ข้อมูลคะแนนที่ได้จากการประเมินความสามารถด้านการอ่านของผู้เรียน ใช้การหาค่าเฉลี่ย (\bar{x}) และส่วนเบี่ยงเบนมาตรฐาน (S.D.) ในการวิเคราะห์ข้อมูล ดังนี้

๑.๑ ค่าเฉลี่ย (\bar{x}) โดยใช้สูตรของ (บุญชม ศรีสะอาด , ๒๕๖๐)

$$\bar{x} = \frac{\sum X}{n}$$

เมื่อ \bar{x} แทน ค่าเฉลี่ย
 $\sum X$ แทน ผลรวมของคะแนนทั้งหมด
 n แทน จำนวนคนในกลุ่มเป้าหมาย

๑.๒ ค่าส่วนเบี่ยงเบนมาตรฐาน (S.D.) โดยใช้สูตรของ (พวงรัตน์ ทวีรัตน์, ๒๕๕๐)

$$S.D. = \sqrt{\frac{n \sum X^2 - (\sum X)^2}{n(n-1)}}$$

เมื่อ S.D แทน ค่าส่วนเบี่ยงเบนมาตรฐาน
 $\sum X^2$ แทน ผลรวมของคะแนนแต่ละตัวยกกำลังสอง
 $(\sum X)^2$ แทน ผลรวมของคะแนนทั้งหมดยกกำลังสอง
 n แทน จำนวนคนในกลุ่มเป้าหมาย

๒. การแปลความหมายของผลการประเมิน ผลการประเมินความสามารถด้านการอ่านของผู้เรียนในรายองค์ประกอบ รายสมรรถนะและภาพรวม สามารถแปลความหมายได้ ดังต่อไปนี้

ความหมายในภาพรวม	ระดับความสามารถ
คะแนนความสามารถของนักเรียนในการอ่านออกเสียง อ่านรู้เรื่อง คำ ประโยค และข้อความในวงคำศัพท์ที่กำหนดได้ถูกต้อง ตั้งแต่ร้อยละ ๗๕ ขึ้นไป	ดีมาก
คะแนนความสามารถของนักเรียนในการอ่านออกเสียง อ่านรู้เรื่อง คำ ประโยค และข้อความในวงคำศัพท์ที่กำหนดได้ถูกต้อง ตั้งแต่ร้อยละ ๕๐ ขึ้นไปแต่น้อยกว่าร้อยละ ๗๕	ดี
คะแนนความสามารถของนักเรียนในการอ่านออกเสียง อ่านรู้เรื่อง คำ ประโยค และข้อความในวงคำศัพท์ที่กำหนดได้ถูกต้อง ตั้งแต่ร้อยละ ๒๕ ขึ้นไปแต่น้อยกว่าร้อยละ ๕๐	พอใช้
คะแนนความสามารถของนักเรียนในการอ่านออกเสียง อ่านรู้เรื่อง คำ ประโยค และข้อความในวงคำศัพท์ที่กำหนดได้ถูกต้อง ต่ำกว่าร้อยละ ๒๕	ปรับปรุง

บทที่ ๔

ผลการวิเคราะห์ข้อมูล

การเสนอผลการวิเคราะห์ข้อมูล ในการประเมินความสามารถด้านการอ่านของผู้เรียน ชั้นประถมศึกษาปีที่ ๑ ปีการศึกษา ๒๕๖๖ ของโรงเรียนในสังกัดสำนักงานเขตพื้นที่การศึกษาประถมศึกษาปราจีนบุรี เขต ๒ ซึ่งดำเนินการทดสอบ เมื่อวันที่ ๑๔ กุมภาพันธ์ ๒๕๖๗ โดยใช้เครื่องมือในการประเมินความสามารถด้านการอ่านของผู้เรียน จำนวน ๒ ด้าน คือ ด้านการอ่านออกเสียง และด้านการอ่านรู้เรื่อง ใช้เกณฑ์การตัดสินระดับคุณภาพในแต่ละความสามารถของสำนักทดสอบทางการศึกษา สำนักงานคณะกรรมการการศึกษาขั้นพื้นฐาน ผู้รายงานนำเสนอผลการวิเคราะห์ข้อมูล โดยแบ่งออกเป็น ๕ ตอน ดังนี้

ตอนที่ ๑ ผลการประเมินความสามารถด้านการอ่านของผู้เรียน (Reading Test: RT) ชั้นประถมศึกษาปีที่ ๑ ปีการศึกษา ๒๕๖๖

ตอนที่ ๒ ผลการเปรียบเทียบการประเมินความสามารถด้านการอ่านของผู้เรียน (Reading Test: RT) ชั้นประถมศึกษาปีที่ ๑ ปีการศึกษา ๒๕๖๕ - ๒๕๖๖

ตอนที่ ๓ ผลการประเมินความสามารถด้านการอ่านของผู้เรียน (Reading Test: RT) ชั้นประถมศึกษาปีที่ ๑ ปีการศึกษา ๒๕๖๖ จำแนกระหว่างระดับเขตพื้นที่การศึกษา ระดับจังหวัด และระดับประเทศ

ตอนที่ ๔ ผลการประเมินความสามารถด้านการอ่านของผู้เรียน (Reading Test: RT) ชั้นประถมศึกษาปีที่ ๑ ปีการศึกษา ๒๕๖๖ ที่ได้คะแนนเต็ม ๑๐๐ คะแนน

ตอนที่ ๕ ผลการประเมินความสามารถด้านการอ่านของผู้เรียน (Reading Test: RT) ชั้นประถมศึกษาปีที่ ๑ ปีการศึกษา ๒๕๖๖ ของโรงเรียนในสังกัดสำนักงานเขตพื้นที่การศึกษาประถมศึกษาปราจีนบุรี เขต ๒ จำแนกตามโรงเรียนในแต่ละด้าน

ตอนที่ ๖ ผลการประเมินความสามารถด้านการอ่านของผู้เรียน (Reading Test: RT) ชั้นประถมศึกษาปีที่ ๑ ปีการศึกษา ๒๕๖๖ จำแนกตามเขตคุณภาพการศึกษา

ผลการวิเคราะห์ข้อมูล

ตอนที่ ๑ ผลการประเมินความสามารถด้านการอ่านของผู้เรียน (Reading Test: RT) ชั้นประถมศึกษาปีที่ ๑ ปีการศึกษา ๒๕๖๖ ดังตารางที่ ๑ - ๓

ตารางที่ ๑ ค่าเฉลี่ยร้อยละ และส่วนเบี่ยงเบนมาตรฐาน การประเมินความสามารถด้านการอ่านของผู้เรียน (Reading Test: RT) ชั้นประถมศึกษาปีที่ ๑ ปีการศึกษา ๒๕๖๖ (n = ๑,๑๖๒)

สมรรถนะ		ปีการศึกษา ๒๕๖๖
การอ่านออกเสียง	ค่าเฉลี่ยร้อยละ	๗๘.๓๑
	ค่า S.D.	๑๒.๕๒
การอ่านรู้เรื่อง	ค่าเฉลี่ยร้อยละ	๗๓.๒๙
	ค่า S.D.	๙.๓๑
รวม ๒ สมรรถนะ	ค่าเฉลี่ยร้อยละ	๗๕.๘๐
	ค่า S.D.	๒๐.๒๕

ข้อมูล ณ วันที่ ๒๗ เมษายน ๒๕๖๗ (อ้างอิงข้อมูลจากสำนักทดสอบทางการศึกษา สำนักงานคณะกรรมการการศึกษาขั้นพื้นฐาน) รายละเอียดในภาคผนวก ข

จากตารางที่ ๑ พบว่า นักเรียนชั้นประถมศึกษาปีที่ ๑ มีความสามารถด้านการอ่านออกเสียง มีคะแนนเฉลี่ยร้อยละ ๗๘.๓๑ โดยผลการประเมินมีคุณภาพอยู่ในระดับ ดีมาก และส่วนเบี่ยงเบนมาตรฐาน ๑๒.๕๒ ส่วนความสามารถด้านการอ่านรู้เรื่อง พบว่า มีคะแนนเฉลี่ยร้อยละ ๗๓.๒๙ โดยผลการประเมิน มีคุณภาพอยู่ในระดับ ดี ส่วนเบี่ยงเบนมาตรฐาน ๙.๓๑

นอกจากนี้เมื่อรวมทั้ง ๒ สมรรถนะ คือ ด้านการอ่านออกเสียง และด้านการอ่านรู้เรื่อง พบว่า มีคะแนนเฉลี่ยร้อยละ ๗๕.๘๐ โดยผลการประเมินมีคุณภาพอยู่ในระดับ ดีมาก และ ส่วนเบี่ยงเบนมาตรฐาน ๒๐.๒๕

แผนภูมิที่ ๑ ผลการประเมินความสามารถด้านการอ่านของผู้เรียนชั้นประถมศึกษาปีที่ ๑ ปีการศึกษา ๒๕๖๖

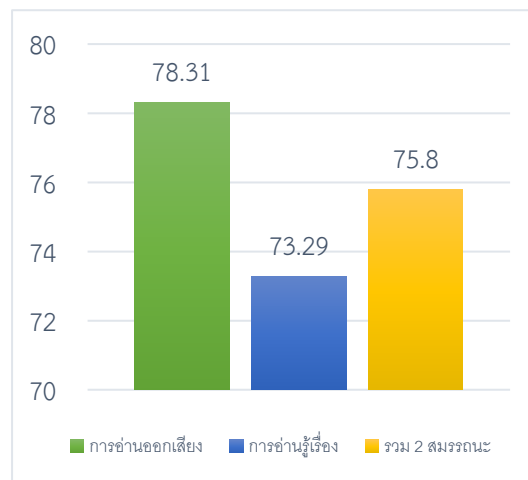

ตารางที่ ๒ จำนวน ค่าร้อยละ จำแนกตามระดับคุณภาพ การประเมินความสามารถด้านการอ่านของผู้เรียน (Reading Test: RT) ชั้นประถมศึกษาปีที่ ๑ ปีการศึกษา ๒๕๖๖ สังกัดสำนักงานเขตพื้นที่ การศึกษาประถมศึกษาปราจีนบุรี เขต ๒

ด้าน	จำนวนและร้อยละนักเรียน จำแนกตามระดับคุณภาพ (ยกเว้นเด็กพิเศษ และ Walk in)							
	ดีมาก		ดี		พอใช้		ปรับปรุง	
	จำนวน	ร้อยละ	จำนวน	ร้อยละ	จำนวน	ร้อยละ	จำนวน	ร้อยละ
การอ่านออกเสียง	๘๐๓	๖๙.๑๐	๑๙๘	๑๗.๐๓	๘๒	๗.๐๕	๗๙	๖.๗๙
การอ่านรู้เรื่อง	๕๙๘	๕๑.๔๖	๔๔๒	๓๘.๐๓	๑๐๔	๘.๙๕	๑๘	๑.๕๔
รวม ๒ สมรรถนะ	๗๒๘	๖๒.๖๕	๒๙๒	๒๕.๑๒	๑๑๒	๙.๖๓	๓๐	๒.๕๘

จากตารางที่ ๒ พบว่า นักเรียนชั้นประถมศึกษาปีที่ ๑ มีผลการประเมินความสามารถด้านการอ่านออกเสียง ปีการศึกษา ๒๕๖๖ โดยจำแนกตามระดับคุณภาพ คือ อยู่ในระดับดีมาก ๘๐๓ คน คิดเป็นร้อยละ ๖๙.๑๐, ระดับคุณภาพดี จำนวน ๑๙๘ คน คิดเป็นร้อยละ ๑๗.๐๓ , ระดับคุณภาพพอใช้ จำนวน ๘๒ คน คิดเป็นร้อยละ ๗.๐๕ และระดับคุณภาพปรับปรุง จำนวน ๗๙ คน คิดเป็นร้อยละ ๖.๗๙

ส่วนความสามารถด้านการอ่านรู้เรื่อง พบว่า อยู่ในระดับคุณภาพดีมาก ๕๙๘ คน คิดเป็นร้อยละ ๕๑.๔๖, ระดับคุณภาพดี จำนวน ๔๔๒ คน คิดเป็นร้อยละ ๓๘.๐๓, ระดับคุณภาพพอใช้ จำนวน ๑๐๔ คน คิดเป็นร้อยละ ๘.๙๕ และระดับคุณภาพปรับปรุง จำนวน ๑๘ คน คิดเป็นร้อยละ ๑.๕๔

นอกจากนี้เมื่อรวมทั้ง ๒ สมรรถนะ คือ ด้านการอ่านออกเสียง และด้านการอ่านรู้เรื่อง พบว่า อยู่ในระดับคุณภาพดีมาก จำนวน ๗๒๘ คน คิดเป็นร้อยละ ๖๒.๖๕, ระดับคุณภาพดี จำนวน ๒๙๒ คน คิดเป็นร้อยละ ๒๕.๑๒, ระดับคุณภาพพอใช้ จำนวน ๑๑๒ คน คิดเป็นร้อยละ ๙.๖๓ และระดับคุณภาพปรับปรุง จำนวน ๓๐ คน คิดเป็นร้อยละ ๒.๕๘

แผนภูมิที่ ๒ ผลการประเมินความสามารถด้านการอ่านของผู้เรียน ชั้นประถมศึกษาปีที่ ๑ จำแนกตามระดับคุณภาพ

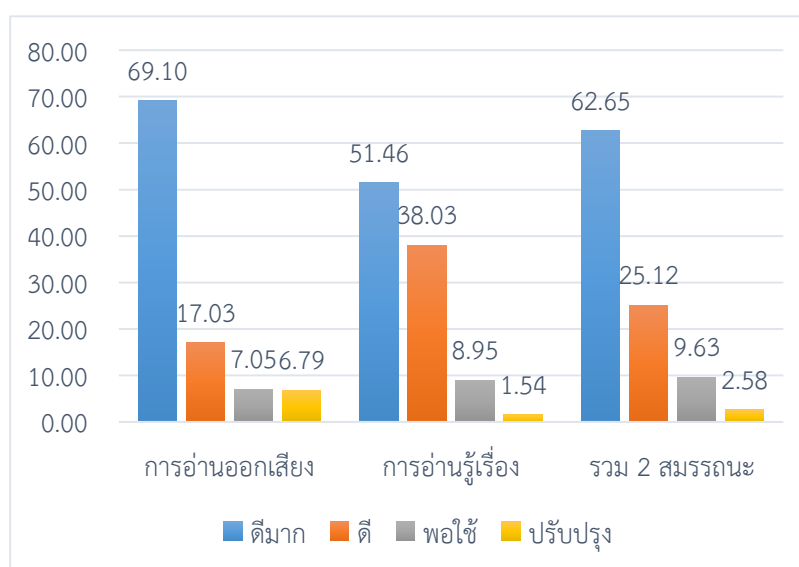

ตารางที่ ๓ จำนวน ค่าเฉลี่ยร้อยละ และส่วนเบี่ยงเบนมาตรฐานของค่าสถิติพื้นฐาน ผลระดับเขตพื้นที่การศึกษาในการประเมินความสามารถด้านการอ่านของผู้เรียน (Reading Test: RT) ชั้นประถมศึกษาปีที่ ๑ ปีการศึกษา ๒๕๖๖

สมรรถนะ		จำนวนผู้เข้าสอบ	ปี ๒๕๖๖	คะแนนสูงสุด	คะแนนต่ำสุด	นักเรียนที่มีคะแนนร้อยละ ๕๐ ขึ้นไป	ร้อยละ
การอ่านออกเสียง	คะแนนเฉลี่ยร้อยละ	๑,๑๖๒	๗๘.๓๑	๑๐๐	๐	๑,๐๐๑	๘๖.๑๔
	S.D.		๑๒.๕๒				
การอ่านรู้เรื่อง	คะแนนเฉลี่ยร้อยละ	๑,๑๖๒	๗๓.๒๙	๑๐๐	๑๐	๑,๐๔๐	๘๙.๕๐
	S.D.		๙.๓๑				
รวม ๒ สมรรถนะ	คะแนนเฉลี่ยร้อยละ	๑,๑๖๒	๗๕.๘๐	๑๐๐	๕	๑,๐๒๐	๘๗.๗๘
	S.D.		๒๐.๒๕				

จากตารางที่ ๓ พบว่า นักเรียนชั้นประถมศึกษาปีที่ ๑ ที่ประเมินความสามารถด้านการอ่านเสียง จำนวน ๑,๑๖๒ คน ซึ่งในภาพรวมมีคะแนนเฉลี่ยร้อยละ ๗๘.๓๑ โดยผลการประเมินมีคุณภาพอยู่ในระดับดีมาก และส่วนเบี่ยงเบนมาตรฐาน ๑๒.๕๒ นอกจากนี้ มีนักเรียนได้คะแนนสูงสุด ๑๐๐ คะแนน ส่วนคะแนนต่ำสุด ๐ คะแนน และนักเรียนที่มีคะแนนร้อยละ ๕๐ ขึ้นไป จำนวน ๑,๐๐๑ คน คิดเป็นร้อยละ ๘๖.๑๔

ส่วนด้านการอ่านรู้เรื่อง มีนักเรียนที่ประเมินจำนวน ๑,๑๖๒ คน ซึ่งในภาพรวมมีคะแนนเฉลี่ย ร้อยละ ๗๓.๒๙ โดยผลการประเมินมีคุณภาพอยู่ในระดับดี และส่วนเบี่ยงเบนมาตรฐาน ๙.๓๑ นอกจากนี้ มีนักเรียนได้คะแนนสูงสุด ๑๐๐ คะแนน ส่วนคะแนนต่ำสุด ๑๐ คะแนน และนักเรียนที่มีคะแนนร้อยละ ๕๐ ขึ้นไป จำนวน ๑,๐๔๐ คน คิดเป็นร้อยละ ๘๙.๕๐

เมื่อรวมทั้ง ๒ สมรรถนะ คือ ด้านการอ่านออกเสียง และการอ่านรู้เรื่อง พบว่า มีนักเรียนที่ประเมิน จำนวน ๑,๑๖๒ คน มีคะแนนเฉลี่ยร้อยละ ๗๕.๘๐ โดยผลการประเมินมีคุณภาพอยู่ในระดับ ดีมาก และ ส่วน เบี่ยงเบนมาตรฐาน ๒๐.๒๕ นอกจากนี้ มีนักเรียนได้คะแนนสูงสุด ๑๐๐ คะแนน ส่วนคะแนนต่ำสุด ๕ คะแนน และ นักเรียนที่มีคะแนนร้อยละ ๕๐ ขึ้นไป จำนวน ๑,๐๒๐ คน คิดเป็นร้อยละ ๘๗.๗๘

แผนภูมิที่ ๓ ผลการประเมินความสามารถด้านการอ่านของผู้เรียน ชั้นประถมศึกษาปีที่ ๑ ที่มีคะแนน ร้อยละ ๕๐ ขึ้นไป

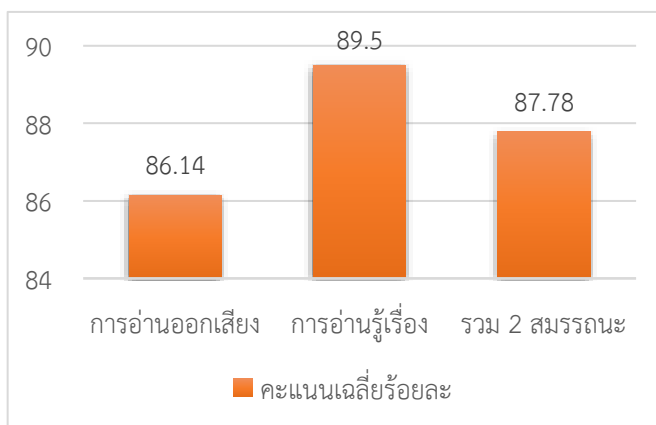

ตอนที่ ๒ ผลการเปรียบเทียบการประเมินความสามารถด้านการอ่านของผู้เรียน (Reading Test: RT) ชั้นประถมศึกษาปีที่ ๑ ปีการศึกษา ๒๕๖๕ - ๒๕๖๖ ดังตารางที่ ๔

ตารางที่ ๔ ค่าเฉลี่ยร้อยละ และส่วนเบี่ยงเบนมาตรฐาน เปรียบเทียบการประเมินความสามารถด้านการอ่านของผู้เรียน (Reading Test: RT) ชั้นประถมศึกษาปีที่ ๑ ปีการศึกษา ๒๕๖๕ - ๒๕๖๖

สมรรถนะ		เปรียบเทียบปีการศึกษา		ผลต่าง
		๒๕๖๕	๒๕๖๖	
การอ่านออกเสียง	คะแนนเฉลี่ยร้อยละ	๗๘.๒๕	๗๘.๓๑	๐.๐๖
	S.D.	๑๑.๗๔	๑๒.๕๒	
การอ่านรู้เรื่อง	คะแนนเฉลี่ยร้อยละ	๗๕.๑๔	๗๓.๒๙	- ๑.๘๕
	S.D.	๘.๕๖	๙.๓๑	
รวม ๒ สมรรถนะ	คะแนนเฉลี่ยร้อยละ	๗๖.๖๙	๗๕.๘๐	- ๐.๘๙
	S.D.	๑๘.๕๕	๒๐.๒๕	

จากตารางที่ ๔ พบว่า นักเรียนชั้นประถมศึกษาปีที่ ๑ มีผลการประเมินความสามารถด้านการอ่านออกเสียง ปีการศึกษา ๒๕๖๕ คะแนนเฉลี่ยร้อยละ ๗๘.๒๕ โดยผลการประเมินมีคุณภาพอยู่ในระดับ ดีมาก และส่วนเบี่ยงเบนมาตรฐาน ๑๑.๗๔ ส่วนปีการศึกษา ๒๕๖๖ คะแนนเฉลี่ย ๗๘.๓๑ โดยผลการประเมินมีคุณภาพอยู่ในระดับ ดีมาก และส่วนเบี่ยงเบนมาตรฐาน ๑๒.๕๒ ซึ่งจะเห็นได้ว่าปีการศึกษา ๒๕๖๖ มีค่าพัฒนาสูงกว่าปีการศึกษา ๒๕๖๕ เฉลี่ยร้อยละ ๐.๐๖

ส่วนความสามารถด้านการอ่านรู้เรื่อง ปีการศึกษา ๒๕๖๕ คะแนนเฉลี่ยร้อยละ ๗๕.๑๔ โดยผลการประเมินมีคุณภาพอยู่ในระดับ ดีมาก และส่วนเบี่ยงเบนมาตรฐาน ๘.๔๖ ส่วนปีการศึกษา ๒๕๖๖ มีคะแนนเฉลี่ยร้อยละ ๗๓.๒๙ โดยผลการประเมินมีคุณภาพอยู่ในระดับดี และส่วนเบี่ยงเบนมาตรฐาน ๙.๓๑ ซึ่งจะเห็นได้ว่าปีการศึกษา ๒๕๖๖ มีค่าพัฒนาดำกว่าปีการศึกษา ๒๕๖๕ เฉลี่ยร้อยละ ๑.๘๕

เมื่อรวมทั้ง ๒ สมรรถนะ คือ ด้านการอ่านออกเสียง และการอ่านรู้เรื่อง พบว่า ปีการศึกษา ๒๕๖๕ คะแนนเฉลี่ยร้อยละ ๗๖.๖๙ โดยผลการประเมินมีคุณภาพอยู่ในระดับ ดีมาก และส่วนเบี่ยงเบนมาตรฐาน ๑๘.๕๕ ส่วนปีการศึกษา ๒๕๖๖ มีคะแนนเฉลี่ยร้อยละ ๗๕.๘๐ โดยผลการประเมินมีคุณภาพอยู่ในระดับ ดีมาก และ ส่วนเบี่ยงเบนมาตรฐาน ๒๐.๒๕๕ ซึ่งจะเห็นได้ว่าปีการศึกษา ๒๕๖๖ มีค่าต่ำกว่าปีการศึกษา ๒๕๖๕ เฉลี่ยร้อยละ ๐.๘๙

แผนภูมิที่ ๔ ผลการเปรียบเทียบการประเมินความสามารถด้านการอ่านของผู้เรียน ชั้นประถมศึกษาปีที่ ๑ ปีการศึกษา ๒๕๖๕ - ๒๕๖๖

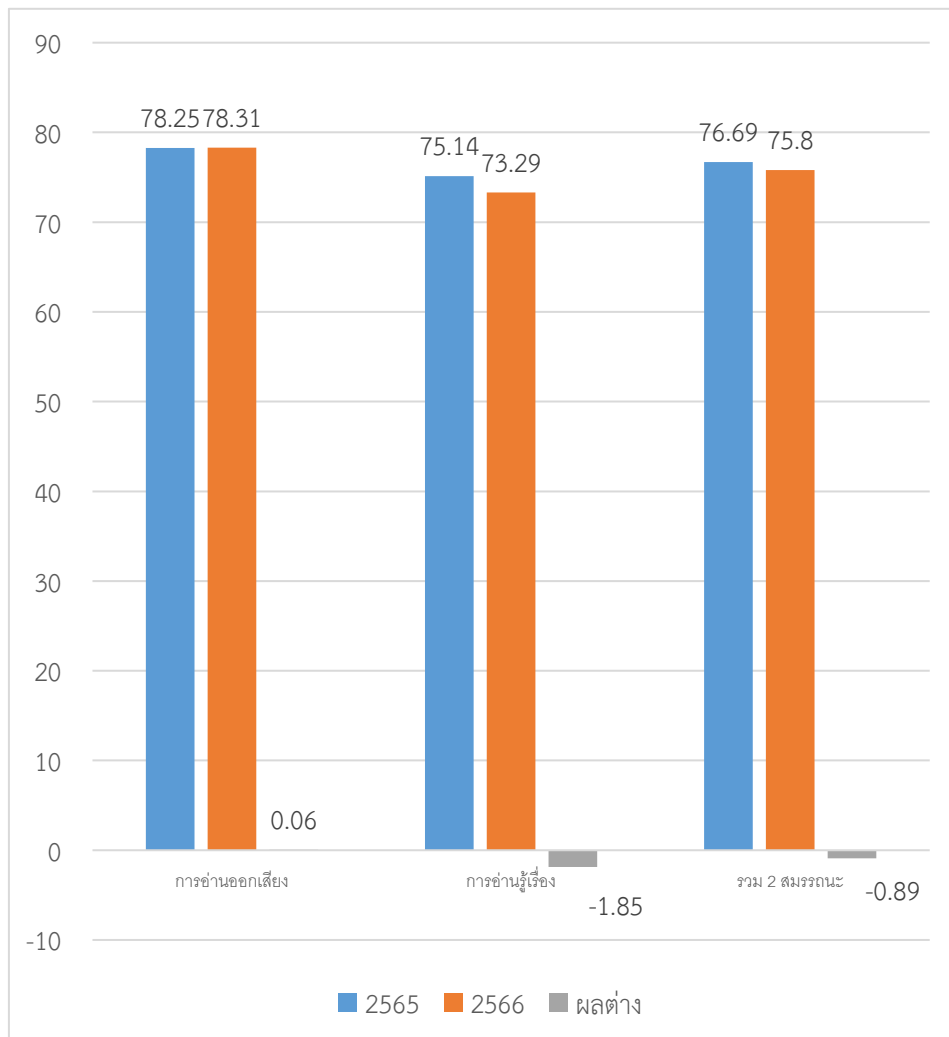

ตอนที่ ๓ ผลการประเมินความสามารถด้านการอ่านของผู้เรียน (Reading Test: RT) ชั้นประถมศึกษาปีที่ ๑ ปีการศึกษา ๒๕๖๖ จำแนกระหว่างระดับเขตพื้นที่การศึกษา ระดับจังหวัด และระดับประเทศ ดังตารางที่ ๕

ตารางที่ ๕ ค่าเฉลี่ยร้อยละ และส่วนเบี่ยงเบนมาตรฐาน การประเมินความสามารถด้านการอ่านของผู้เรียน (Reading Test: RT) ชั้นประถมศึกษาปีที่ ๑ ปีการศึกษา ๒๕๖๖ จำแนกระหว่างระดับเขตพื้นที่การศึกษา ระดับจังหวัด และระดับประเทศ

ด้าน		คะแนนเฉลี่ยร้อยละจำแนกตามสังกัด		
		เขตพื้นที่	จังหวัด	ประเทศ
การอ่านออกเสียง	คะแนนเฉลี่ยร้อยละ	๗๘.๓๑	๘๑.๙๗	๗๙.๙๓
	S.D.	๑๒.๕๒	๑๒.๑๐	๑๒.๔๘
การอ่านรู้เรื่อง	คะแนนเฉลี่ยร้อยละ	๗๓.๒๙	๗๙.๓๐	๗๘.๐๖
	S.D.	๙.๓๑	๙.๓๑	๙.๒๐
รวม ๒ สมรรถนะ	คะแนนเฉลี่ยร้อยละ	๗๕.๘๐	๘๐.๖๔	๗๙.๐๐
	S.D.	๒๐.๒๕	๑๙.๗๗	๑๙.๙๑

จากตารางที่ ๕ พบว่า นักเรียนชั้นประถมศึกษาปีที่ ๑ มีผลการประเมินความสามารถด้านการอ่านออกเสียง ปีการศึกษา ๒๕๖๖ ระดับเขตพื้นที่การศึกษา คะแนนเฉลี่ยร้อยละ ๗๘.๓๑ , S.D. = ๑๒.๕๒ ระดับจังหวัด คะแนนเฉลี่ยร้อยละ ๘๑.๙๗ , ค่า S.D. = ๑๒.๑๐ และระดับประเทศ คะแนนเฉลี่ยร้อยละ ๗๙.๙๓ , ค่า S.D. = ๑๒.๔๘

ส่วนความสามารถด้านการอ่านรู้เรื่อง พบว่าระดับเขตพื้นที่การศึกษา คะแนนเฉลี่ยร้อยละ ๗๓.๒๙ , ค่า S.D. = ๙.๓๑ ระดับจังหวัด คะแนนเฉลี่ยร้อยละ ๗๙.๓๐ , ค่า S.D. = ๙.๓๑ และระดับประเทศ คะแนนเฉลี่ยร้อยละ ๗๘.๐๖ , ค่า S.D. = ๙.๒๐

เมื่อรวมทั้ง ๒ สมรรถนะ คือ ด้านการอ่านออกเสียง และการอ่านรู้เรื่อง พบว่า ระดับเขตพื้นที่การศึกษา คะแนนเฉลี่ยร้อยละ ๗๕.๘๐ , ค่า S.D. = ๒๐.๒๕ ระดับจังหวัด คะแนนเฉลี่ยร้อยละ ๘๐.๖๔ , ค่า S.D. = ๑๙.๗๗ และระดับประเทศ คะแนนเฉลี่ยร้อยละ ๗๙.๐๐ , ค่า S.D. = ๑๙.๙๑

จากการวิเคราะห์ข้อมูลที่จำแนกตามสังกัด พบว่า ระดับเขตพื้นที่การศึกษาประถมศึกษาปราจีนบุรี เขต ๒ มีผลการประเมินความสามารถด้านการอ่านออกเสียง ต่ำกว่าระดับจังหวัด และต่ำกว่าระดับประเทศ ส่วนผลการประเมินความสามารถด้านการอ่านรู้เรื่องต่ำกว่าระดับจังหวัด และต่ำกว่าระดับประเทศ เช่นกัน

แผนภูมิที่ ๕ ผลการประเมินความสามารถด้านการอ่านของผู้เรียน ชั้นประถมศึกษาปีที่ ๑
ปีการศึกษา ๒๕๖๕ จำแนกระหว่างระดับเขตพื้นที่การศึกษา ระดับจังหวัด และระดับประเทศ

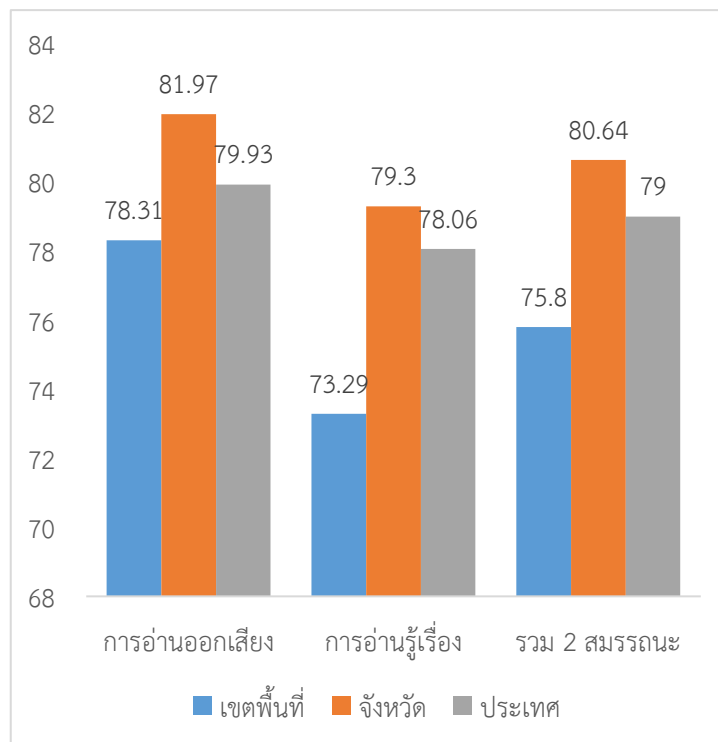

ตอนที่ ๔ ผลการประเมินความสามารถด้านการอ่านของผู้เรียน (Reading Test: RT) ชั้นประถมศึกษาปีที่ ๑
ปีการศึกษา ๒๕๖๖ ที่ได้คะแนนเต็ม ๑๐๐ คะแนน

ตารางที่ ๖ รายชื่อนักเรียนชั้นประถมศึกษาปีที่ ๑ ปีการศึกษา ๒๕๖๖ ที่มีผลการประเมินความสามารถด้าน
การอ่านของผู้เรียน (Reading Test: RT) ที่ได้คะแนนเต็ม ๑๐๐ คะแนน

ที่	ชื่อ - สกุล	โรงเรียน	อำเภอ	จังหวัด
๑	ด.ช.ภุริชญา เหมเงิน	บ้านชำโสม	กบินทร์บุรี	ปราจีนบุรี
๒	ด.ช.คุณานนท์ จันทรา	บ้านทด	กบินทร์บุรี	ปราจีนบุรี
๓	ด.ช.รัชชานนท์ ทาภู	วัดโคกสั่น	กบินทร์บุรี	ปราจีนบุรี
๔	ด.ช.รัชชานนท์ วงศ์ชาลี	วัดโคกสั่น	กบินทร์บุรี	ปราจีนบุรี
๕	ด.ญ.อลินดา พิวขุนทด	วัดโคกสั่น	กบินทร์บุรี	ปราจีนบุรี
๖	ด.ช.อภิวิชญ์ ทองกลม	วัดคลองอุดม	กบินทร์บุรี	ปราจีนบุรี
๗	ด.ช.ศุภกฤต อินทงค์	วัดคลองอุดม	กบินทร์บุรี	ปราจีนบุรี
๘	ด.ช.พิชฌุฒิ พิมพ์า	วัดคลองอุดม	กบินทร์บุรี	ปราจีนบุรี
๙	ด.ญ.ปภาพร พันสะอาด	วัดคลองอุดม	กบินทร์บุรี	ปราจีนบุรี
๑๐	ด.ญ.ฉัญพร สิงห์สมดี	วัดคลองอุดม	กบินทร์บุรี	ปราจีนบุรี
๑๑	ด.ช.อดิเทพ เพชรไพฑูรย์	วัดโคกอุดม	กบินทร์บุรี	ปราจีนบุรี
๑๒	ด.ช.กมลเทพ ทองแปลง	วัดโคกอุดม	กบินทร์บุรี	ปราจีนบุรี
๑๓	ด.ช.ชนสรณ์ พิรพถน	วัดโคกอุดม	กบินทร์บุรี	ปราจีนบุรี

ตารางที่ ๖ รายชื่อนักเรียนชั้นประถมศึกษาปีที่ ๑ ปีการศึกษา ๒๕๖๖ ที่มีผลการประเมินความสามารถด้านการอ่านของผู้เรียน (Reading Test: RT) ที่ได้คะแนนเต็ม ๑๐๐ คะแนน (ต่อ)

ที่	ชื่อ - สกุล	โรงเรียน	อำเภอ	จังหวัด
๑๔	ด.ญ.ธนภรณ์ รุ่งยิ่ง	วัดโคกอุดม	กบินทร์บุรี	ปราจีนบุรี
๑๕	ด.ญ.จิรฐา ไชยไช	วัดโคกอุดม	กบินทร์บุรี	ปราจีนบุรี
๑๖	ด.ญ.ยุพารัตน์ หมวดสันเทียะ	วัดโคกอุดม	กบินทร์บุรี	ปราจีนบุรี
๑๗	ด.ช.กนกพล จันทบุตร	วัดโคกอุดม	กบินทร์บุรี	ปราจีนบุรี
๑๘	ด.ช.จิรวัดน์ เข้มสุข	วัดโคกอุดม	กบินทร์บุรี	ปราจีนบุรี
๑๙	ด.ช.จิลากร	วัดโคกอุดม	กบินทร์บุรี	ปราจีนบุรี
๒๐	ด.ญ.จิรัชญา คงเคน	วัดโคกอุดม	กบินทร์บุรี	ปราจีนบุรี
๒๑	ด.ช.นฤบดีนทร์ เฟื่องเคน	บ้านตรอกปลาไหล	กบินทร์บุรี	ปราจีนบุรี
๒๒	ด.ช.อนุชา อินประโคน	อนุบาลกบินทร์บุรี	กบินทร์บุรี	ปราจีนบุรี
๒๓	ด.ญ.พิมพ์พิษา ไชยศรีษะ	อนุบาลกบินทร์บุรี	กบินทร์บุรี	ปราจีนบุรี
๒๔	ด.ญ.สุนิสา ตู้อิมมา	อนุบาลกบินทร์บุรี	กบินทร์บุรี	ปราจีนบุรี
๒๕	ด.ญ.กัญญารัตน์ วงษ์สามารถ	อนุบาลกบินทร์บุรี	กบินทร์บุรี	ปราจีนบุรี
๒๖	ด.ช.นภัท นันแจ่ม	บ้านหนองสัง(ไลอุทิศ)	กบินทร์บุรี	ปราจีนบุรี
๒๗	ด.ญ.สุมณฑา สิมงาม	บ้านหนองศรีวิชัย	กบินทร์บุรี	ปราจีนบุรี
๒๘	ด.ญ.ปนัดดา ทรัพย์แถม	บ้านหนองจิก	กบินทร์บุรี	ปราจีนบุรี
๒๙	ด.ญ.กันยาลักษณ์ คำพา	บ้านหนองจิก	กบินทร์บุรี	ปราจีนบุรี
๓๐	ด.ญ.ณัฐนิชา สุกทน	วัดปากแพรง	กบินทร์บุรี	ปราจีนบุรี
๓๑	ด.ญ.พิรยา เลิศขามป้อม	บ้านวังดินสอ	กบินทร์บุรี	ปราจีนบุรี
๓๒	ด.ญ.ปารีชาต นาจำปา	บ้านคลองหันแดง	กบินทร์บุรี	ปราจีนบุรี
๓๓	ด.ญ.ชุติกานัญ ดงบัง	บ้านท่าอุดม	กบินทร์บุรี	ปราจีนบุรี
๓๔	ด.ญ.สุพรรณษา ยืนยงค์	วัดจันทรงชีถาวร	กบินทร์บุรี	ปราจีนบุรี
๓๕	ด.ช.ธนวันต์ ผันนระรา	บ้านคลองระกำ	กบินทร์บุรี	ปราจีนบุรี
๓๖	ด.ญ.ธิติมา พรหมเทา	บ้านคลองระกำ	กบินทร์บุรี	ปราจีนบุรี
๓๗	ด.ญ.พัชรพร กวยทอง	บ้านคลองระกำ	กบินทร์บุรี	ปราจีนบุรี
๓๘	ด.ช.เจตนิพัทธ์ พูลจวง	ชุมชนบ้านสำพันตา	นาดี	ปราจีนบุรี
๓๙	ด.ช.ธนธรรณ บัวเบิกบาน	ชุมชนบ้านสำพันตา	นาดี	ปราจีนบุรี
๔๐	ด.ญ.จิตรลดา ทับถม	ชุมชนบ้านสำพันตา	นาดี	ปราจีนบุรี
๔๑	ด.ญ.ธันตพร กองแก้ว	ชุมชนบ้านสำพันตา	นาดี	ปราจีนบุรี
๔๒	ด.ญ.กัญญาวีร์ มีชัย	ชุมชนบ้านสำพันตา	นาดี	ปราจีนบุรี
๔๓	ด.ญ.เอริยา รอดหงส์ทอง	ชุมชนบ้านสำพันตา	นาดี	ปราจีนบุรี
๔๔	ด.ญ.อารดา แน่นอุดร	ชุมชนบ้านสำพันตา	นาดี	ปราจีนบุรี
๔๕	ด.ญ.มิ่งกมล บุญธรรม	ชุมชนบ้านสำพันตา	นาดี	ปราจีนบุรี
๔๖	ด.ญ.ฐิติวรดา จันทร์เรือง	วัดสารวนาราม	นาดี	ปราจีนบุรี
๔๗	ด.ช.ไชยวัฒน์ ม่วมกระโทก	บ้านกระเดียง	นาดี	ปราจีนบุรี

ตารางที่ ๖ รายชื่อนักเรียนชั้นประถมศึกษาปีที่ ๑ ปีการศึกษา ๒๕๖๖ ที่มีผลการประเมินความสามารถด้านการอ่านของผู้เรียน (Reading Test: RT) ที่ได้คะแนนเต็ม ๑๐๐ คะแนน (ต่อ)

ที่	ชื่อ - สกุล	โรงเรียน	อำเภอ	จังหวัด
๔๘	ด.ช.ภานุวัฒน์ จำลุย	บ้านกระเดียง	นาดี	ปราจีนบุรี
๔๙	ด.ช.ศุภชาติ สุวรรณะ	บ้านกระเดียง	นาดี	ปราจีนบุรี
๕๐	ด.ญ.จิรนนท์ กิ่งจันทร์	บ้านบุสูง	นาดี	ปราจีนบุรี
๕๑	ด.ช.ชัยวัฒน์ เย็นไทย	บ้านโนนแสนสุข	นาดี	ปราจีนบุรี
๕๒	ด.ช. ศุภชัย ตะพานทอง	บ้านโคกกระเจิง	นาดี	ปราจีนบุรี

จากตารางที่ ๖ พบว่า นักเรียนชั้นประถมศึกษาปีที่ ๑ ปีการศึกษา ๒๕๖๖ ที่ได้คะแนนเต็ม ๑๐๐ คะแนน จากการประเมินความสามารถด้านการอ่านของผู้เรียน (Reading Test: RT) จำนวน ๕๒ คน จากผู้เข้ารับการประเมินทั้งสิ้นจำนวน ๑,๑๖๒ คน คิดเป็นร้อยละ ๒๒.๓๕

ตอนที่ ๕ ผลการประเมินความสามารถด้านการอ่านของผู้เรียน (Reading Test: RT) ชั้นประถมศึกษาปีที่ ๑ ปีการศึกษา ๒๕๖๕ ของโรงเรียนในสังกัดสำนักงานเขตพื้นที่การศึกษาประถมศึกษาปราจีนบุรี เขต ๒ จำแนกตามโรงเรียนในแต่ละด้าน

ตารางที่ ๗ รายงานผลการประเมินความสามารถด้านการอ่านของผู้เรียนชั้นประถมศึกษาปีที่ ๑ ปีการศึกษา ๒๕๖๖ ของโรงเรียนในสังกัดสำนักงานเขตพื้นที่การศึกษาประถมศึกษาปราจีนบุรี เขต ๒ จำแนกตามโรงเรียนในแต่ละด้าน

จำนวนนักเรียนที่เข้าสอบ : ๑,๔๔๒ คน (ปกติ : ๑,๑๖๒ คน, พิเศษ : ๒๗๔ คน , Walk in : ๖ คน)

ที่	ชื่อโรงเรียน	คะแนนผลการประเมินของแต่ละด้าน						ระดับผลการประเมิน		
		การอ่านออกเสียง		การอ่านรู้เรื่อง		รวม ๒ ด้าน		การอ่านออกเสียง	การอ่านรู้เรื่อง	รวม ๒ ด้าน
		คะแนน	ร้อยละ	คะแนน	ร้อยละ	คะแนน	ร้อยละ			
๑	บ้านคลองร่วม	๔๕.๗๑	๙๑.๔๒	๔๓.๘๕	๘๗.๗๑	๘๙.๕๗	๘๙.๕๗	ดีมาก	ดีมาก	ดีมาก
๒	ชุมชนบ้านทุ่งแฝก	๓๖.๖๖	๗๓.๓๓	๔๑	๘๒	๗๗.๖๖	๗๗.๖๖	ดี	ดีมาก	ดีมาก
๓	วัดโคกป่าแพ่ง	๓๖.๕	๗๓	๓๔.๗๕	๖๙.๕	๗๑.๒๕	๗๑.๒๕	ดี	ดี	ดี
๔	บ้านหนองตะแบก	๑๔.๑๑	๒๘.๒๒	๒๐.๕๕	๗๗.๑๔	๓๔.๖๖	๓๔.๖๖	พอใช้	พอใช้	พอใช้
๕	บ้านโปร่งสะอาด	๓๕.๙	๗๑.๘๑	๓๖.๒๗	๗๒.๕๔	๗๒.๑๘	๗๒.๑๘	ดี	ดี	ดี
๖	บ้านเขาไม้แก้ว	๓๙.๖๘	๗๙.๓๗	๓๒.๕๕	๖๕.๑	๗๒.๒๔	๗๒.๒๔	ดีมาก	ดี	ดี
๗	บ้านคลองตามื่น	๔๖.๗๑	๙๓.๔๒	๓๘.๗๘	๗๗.๕๗	๘๕.๕	๘๕.๕	ดีมาก	ดีมาก	ดีมาก
๘	บ้านชำโสม	๕๐	๑๐๐	๔๖	๗๗.๕๘	๙๖	๙๖	ดีมาก	ดีมาก	ดีมาก
๙	บ้านคลองเจ้าแรง	๔๐.๗๑	๘๑.๔๒	๓๓.๕๗	๗๗.๕๙	๗๔.๒๘	๗๔.๒๘	ดีมาก	ดี	ดี
๑๐	บ้านโคกสว่าง	๓๓.๖	๖๗.๒	๔๑.๒	๗๗.๖๐	๗๔.๘	๗๔.๘	ดี	ดีมาก	ดี
๑๑	บ้านปราสาท	๕๐	๑๐๐	๔๘	๗๗.๖๑	๙๘	๙๘	ดีมาก	ดีมาก	ดีมาก
๑๒	ชุมชนบ้านเขาลูกช้าง	๓๑.๙๔	๖๓.๘๘	๒๓.๘๓	๗๗.๖๒	๕๙.๗๗	๕๙.๗๗	ดี	ดี	ดี
๑๓	บ้านโคกกระทอน	๔๒	๘๔	๓๗	๗๗.๖๓	๗๙	๗๙	ดีมาก	ดี	ดีมาก

ตารางที่ ๗ รายงานผลการประเมินความสามารถด้านการอ่านของผู้เรียนชั้นประถมศึกษาปีที่ ๑
ปีการศึกษา ๒๕๖๖ ของโรงเรียนในสังกัดสำนักงานเขตพื้นที่การศึกษาประถมศึกษาปราจีนบุรี
เขต ๒ จำแนกตามโรงเรียนในแต่ละด้าน (ต่อ)

ที่	ชื่อโรงเรียน	คะแนนผลการประเมินของแต่ละด้าน						ระดับผลการประเมิน		
		การอ่านออกเสียง		การอ่านรู้เรื่อง		รวม ๒ ด้าน		การอ่าน ออกเสียง	การอ่าน รู้เรื่อง	รวม ๒ ด้าน
		คะแนน	ร้อยละ	คะแนน	ร้อยละ	คะแนน	ร้อยละ			
๑๔	บ้านวังบัวทอง	๓๕.๔	๗๐.๘๐	๓๐.๒	๗๗.๖๔	๖๕.๖๐	๖๕.๖๐	ดี	ดี	ดี
๑๕	ไทยรัฐวิทยา ๙๓ (บ้านลาดตะเคียน)	๔๑	๘๒	๓๗.๗๗	๗๗.๖๕	๗๘.๗๗	๗๘.๗๗	ดีมาก	ดีมาก	ดีมาก
๑๖	บ้านหนองตลาด	๔๙	๙๘	๔๕	๗๗.๖๖	๙๔	๙๔	ดีมาก	ดีมาก	ดีมาก
๑๗	วัดหาดสูง	๔๑.๘๖	๘๓.๗๓	๔๓.๘๖	๗๗.๖๗	๘๕.๗๓	๘๕.๗๓	ดีมาก	ดีมาก	ดีมาก
๑๘	บ้านนาคลองกลาง	๔๗.๘๓	๙๕.๖๖	๔๗.๖๖	๗๗.๖๘	๙๕.๕	๙๕.๕	ดีมาก	ดีมาก	ดีมาก
๑๙	บ้านทศ	๔๖.๑๒	๙๒.๒๕	๔๕.๗๕	๗๗.๖๙	๙๑.๘๗	๙๑.๘๗	ดีมาก	ดีมาก	ดีมาก
๒๐	บ้านโคกลาน	๔๖	๙๒	๔๔.๕	๗๗.๗๐	๙๐.๕	๙๐.๕	ดีมาก	ดีมาก	ดีมาก
๒๑	บ้านโคกสั้น	๔๘.๔	๙๖.๘	๔๗.๙	๗๗.๗๑	๙๖.๓	๙๖.๓	ดีมาก	ดีมาก	ดีมาก
๒๒	บ้านคลองอุดม	๔๙.๗	๙๙.๔	๔๘	๗๗.๗๒	๙๗.๗	๙๗.๗	ดีมาก	ดีมาก	ดีมาก
๒๓	วัดโคกขี้เหล็ก	๔๘.๒๒	๙๖.๔๔	๔๖.๑๑	๗๗.๗๓	๙๔.๓๓	๙๔.๓๓	ดีมาก	ดีมาก	ดีมาก
๒๔	วัดโคกอุดม	๔๙.๗๒	๙๙.๔๕	๔๘.๗๒	๗๗.๗๔	๙๘.๔๕	๙๘.๔๕	ดีมาก	ดีมาก	ดีมาก
๒๕	บ้านโนนหัวบึง	๒๒	๔๔	๒๙.๒๘	๗๗.๗๕	๕๑.๒๘	๕๑.๒๘	พอใช้	ดี	ดี
๒๖	บ้านหนองปรือ	๓๙.๒๑	๗๘.๔๒	๓๔.๘๕	๗๗.๗๖	๗๔.๐๗	๗๔.๐๗	ดีมาก	ดี	ดี
๒๗	บ้านตรอกปลาไหล	๔๒.๘๕	๘๕.๗๑	๓๒	๗๗.๗๗	๗๔.๘๕	๗๔.๘๕	ดีมาก	ดี	ดี
๒๘	บ้านซ่ง	๓๖	๗๒	๓๖	๗๗.๗๘	๗๒	๗๒	ดี	ดี	ดี
๒๙	วัดย่านรี	๓๙.๓๓	๗๘.๖๖	๔๑.๓๓	๗๗.๗๙	๘๐.๖๖	๘๐.๖๖	ดีมาก	ดีมาก	ดีมาก
๓๐	บ้านเขาด่วน	๔๓.๕	๘๗	๔๑.๔๒	๗๗.๘๐	๘๔.๙๒	๘๔.๙๒	ดีมาก	ดีมาก	ดีมาก
๓๑	บ้านหนองประดู่	๓๑	๖๒	๓๕	๗๗.๘๑	๖๖	๖๖	ดี	ดี	ดี
๓๒	บ้านหนองหัวช้าง	๔๙.๕	๙๙	๔๙.๕	๗๗.๘๒	๙๙	๙๙	ดีมาก	ดีมาก	ดีมาก
๓๓	บ้านโนนสะอาด	๔๔.๘๕	๘๙.๗๑	๓๕.๕๒	๗๗.๘๓	๘๐.๒๘	๘๐.๒๘	ดีมาก	ดี	ดีมาก
๓๔	บ้านหนองบัว	๔๗	๙๔	๔๑.๕	๗๗.๘๔	๘๘.๕๐	๘๘.๕	ดีมาก	ดีมาก	ดีมาก
๓๕	วัดศรีสุวรรณาราม	๓๙.๘	๗๙.๖	๓๔.๒	๗๗.๘๕	๗๔	๗๔	ดีมาก	ดี	ดี
๓๖	วัดต้นทาราม	๓๙	๗๘	๓๔.๕	๗๗.๘๖	๗๓.๕๐	๗๓.๕	ดีมาก	ดี	ดี
๓๗	บ้านหนองอนามัย	๓๖.๖	๗๓.๒	๒๗.๗	๗๗.๘๗	๖๔.๓๐	๖๔.๓	ดี	ดี	ดี
๓๘	วัดเกาะแดง	๔๐.๗๕	๘๑.๕	๓๗.๗๕	๗๗.๘๘	๗๘.๕๐	๗๘.๕	ดีมาก	ดีมาก	ดีมาก
๓๙	บ้านหนองไผ่ล้อม	๔๖	๙๒	๔๑	๗๗.๘๙	๘๗	๘๗	ดีมาก	ดีมาก	ดีมาก
๔๐	บ้านหนองโดน	๓๕.๘๕	๗๑.๗๑	๓๒.๑๔	๗๗.๙๐	๖๘	๖๘	ดี	ดี	ดี
๔๑	วัดปากน้ำ	๑๗.๓๓	๓๔.๖๖	๑๖	๗๗.๙๑	๓๓.๓๓	๓๓.๓๓	พอใช้	พอใช้	พอใช้
๔๒	บ้านบุเสี้ยว	๔๒.๘๔	๘๕.๖๙	๓๔	๗๗.๙๒	๗๖.๘๔	๗๖.๘๔	ดีมาก	ดี	ดีมาก
๔๓	บ้านพระปรัง	๓๑.๘๖	๖๓.๗๓	๒๘.๕๓	๗๗.๙๓	๖๐.๔	๖๐.๔	ดี	ดี	ดี
๔๔	วัดวัฒนารังษี	๓๓.๒๓	๖๖.๔๖	๓๔.๓๘	๗๗.๙๔	๖๗.๖๑	๖๗.๖๑	ดี	ดี	ดี
๔๕	บ้านหนองนาใน	๓๒	๖๔	๓๓.๖๖	๗๗.๙๕	๖๕.๖๖	๖๕.๖๖	ดี	ดี	ดี
๔๖	อนุบาลกบินทร์บุรี	๔๔.๒	๘๘.๔	๔๗.๘	๗๗.๙๖	๙๒	๙๒	ดีมาก	ดีมาก	ดีมาก

ตารางที่ ๗ รายงานผลการประเมินความสามารถด้านการอ่านของผู้เรียนชั้นประถมศึกษาปีที่ ๑
ปีการศึกษา ๒๕๖๖ ของโรงเรียนในสังกัดสำนักงานเขตพื้นที่การศึกษาประถมศึกษาปราจีนบุรี
เขต ๒ จำแนกตามโรงเรียนในแต่ละด้าน (ต่อ)

ที่	ชื่อโรงเรียน	คะแนนผลการประเมินของแต่ละด้าน						ระดับผลการประเมิน		
		การอ่านออกเสียง		การอ่านรู้เรื่อง		รวม ๒ ด้าน		การอ่านออกเสียง	การอ่านรู้เรื่อง	รวม ๒ ด้าน
		คะแนน	ร้อยละ	คะแนน	ร้อยละ	คะแนน	ร้อยละ			
๔๗	บรรหารวิทยา	๔๔.๑๑	๘๘.๒๓	๓๙.๘๘	๗๗.๙๗	๘๔	๘๔	ดีมาก	ดีมาก	ดีมาก
๔๘	บ้านไผ่	๑๓.๘๓	๒๗.๖๖	๒๓.๕	๗๗.๙๘	๓๗.๓๓	๓๗.๓๓	พอใช้	พอใช้	พอใช้
๔๙	วัดราษฎร์รังษี	๒๓.๑๘	๔๖.๓๗	๓๑.๑๒	๗๗.๙๙	๕๔.๓๑	๕๔.๓๑	พอใช้	ดี	ดี
๕๐	บ้านหนองสัง (ไลอุทิก)	๒๖.๑	๕๒.๒	๒๕.๔	๗๗.๑๐	๕๑.๕	๕๑.๕	ดี	ดี	ดี
๕๑	บ่อทองวิทยา	๒๑.๑๘	๔๒.๓๖	๒๙.๑๘	๗๗.๑๐	๕๐.๓๖	๕๐.๓๖	พอใช้	ดี	ดี
๕๒	วัดใหม่พรหมสุวรรณ	๑๑.๑๔	๒๒.๒๘	๒๒.๒๘	๗๗.๑๐	๓๓.๔๒	๓๓.๔๒	ปรับปรุง	พอใช้	พอใช้
๕๓	บ้านหนองศรีวิชัย	๔๘.๐๗	๙๖.๑๕	๔๑.๒๓	๗๗.๑๐	๘๙.๓	๘๙.๓	ดีมาก	ดีมาก	ดีมาก
๕๔	วัดวังหวาย	๔๗.๓๓	๙๔.๖๖	๔๑	๗๗.๑๐	๘๘.๓๓	๘๘.๓๓	ดีมาก	ดีมาก	ดีมาก
๕๕	บ้านหนองจิก	๔๙.๕	๙๙	๔๔	๗๗.๑๑	๙๓.๕	๙๓.๕	ดีมาก	ดีมาก	ดีมาก
๕๖	วัดรัตนโชติการาม	๔๘	๙๖	๔๓	๗๗.๑๑	๙๑	๙๑	ดีมาก	ดีมาก	ดีมาก
๕๗	วัดรัตนขมภู	๓๐.๔๔	๖๐.๘๘	๓๖.๗๗	๗๗.๑๑	๖๗.๒๒	๖๗.๒๒	ดี	ดี	ดี
๕๘	วัดปากแพรก	๔๕.๓๖	๙๐.๗๒	๓๗.๔๕	๗๗.๑๑	๘๒.๘๑	๘๒.๘๑	ดีมาก	ดี	ดีมาก
๕๙	บ้านวังกวาง	๔๑.๒๘	๘๒.๕๗	๓๔.๗๑	๗๗.๑๑	๗๖	๗๖	ดีมาก	ดี	ดีมาก
๖๐	บ้านวังดินสอ	๓๑.๓๒	๖๒.๖๔	๓๘.๖๘	๗๗.๑๑	๗๐	๗๐	ดี	ดีมาก	ดี
๖๑	บ้านวังมะกรูด	๔๕.๒๑	๙๐.๔๒	๔๒.๒๖	๗๗.๑๑	๘๗.๔๗	๘๗.๔๗	ดีมาก	ดีมาก	ดีมาก
๖๒	บ้านเขาปูน	๔๒.๖	๘๕.๒	๓๗.๒	๗๗.๑๑	๗๙.๘	๗๙.๘	ดีมาก	ดี	ดีมาก
๖๓	บ้านเขาถ้ำ	๔๑	๘๒	๓๙.๕	๗๗.๑๑	๘๐.๕	๘๐.๕	ดีมาก	ดีมาก	ดีมาก
๖๔	บ้านไทยเจริญ	๔๕.๘	๙๑.๖	๓๘	๗๗.๑๑	๘๓.๘	๘๓.๘	ดีมาก	ดีมาก	ดีมาก
๖๕	บ้านใหม่พัฒนา	๔๕.๘	๙๑.๖	๓๔.๖	๗๗.๑๑	๘๐.๔	๘๐.๔	ดีมาก	ดี	ดีมาก
๖๖	บ้านคลองสีบสอง	๒๑.๐๖	๔๒.๑๒	๒๕.๓๔	๗๗.๑๑	๔๖.๔	๔๖.๔	พอใช้	ดี	พอใช้
๖๗	บ้านคลองหันแดง	๔๔	๘๘	๔๐.๖	๗๗.๑๑	๘๔.๖	๘๔.๖	ดีมาก	ดีมาก	ดีมาก
๖๘	บ้านโปร่งใหญ่	๔๓.๕๒	๘๗.๐๕	๓๘.๘๘	๗๗.๑๑	๘๒.๔๑	๘๒.๔๑	ดีมาก	ดีมาก	ดีมาก
๖๙	บ้านท่าอูตม	๔๙.๓	๙๘.๖	๔๐.๕	๗๗.๑๑	๘๙.๘	๘๙.๘	ดีมาก	ดีมาก	ดีมาก
๗๐	บ้านหนองมันปลา	๔๐.๒๕	๘๐.๕	๓๖.๕	๗๗.๑๒	๗๖.๗๕	๗๖.๗๕	ดีมาก	ดี	ดีมาก
๗๑	วัดศรีสวัสดิ์	๔๖.๙	๙๓.๘๑	๓๙.๔๕	๗๗.๑๒	๘๖.๓๖	๘๖.๓๖	ดีมาก	ดีมาก	ดีมาก
๗๒	วัดสระคู (บุบารุงวิทย)	๔๔.๒๖	๘๘.๕๓	๔๓.๖	๗๗.๑๒	๘๗.๘๖	๘๗.๘๖	ดีมาก	ดีมาก	ดีมาก
๗๓	บ้านโคกหอม	๐	๐	๐	๗๗.๑๒	๐	๐	ไม่มี นร.	ในเกณฑ์	คำนวณ
๗๔	บ้านวังตะเคียน	๔๗.๖๒	๙๕.๒๕	๓๗.๓๗	๗๗.๑๒	๘๕	๘๕	ดีมาก	ดี	ดีมาก
๗๕	บ้านหนองคล้า	๔๕.๔๔	๙๐.๘๘	๔๐.๓๓	๗๗.๑๒	๘๕.๗๗	๘๕.๗๗	ดีมาก	ดีมาก	ดีมาก
๗๖	บ้านแก้ง	๔๖.๕	๙๓	๔๓	๗๗.๑๒	๘๙.๕	๘๙.๕	ดีมาก	ดีมาก	ดีมาก
๗๗	วัดจันทรังษีถาวร	๓๖.๕๕	๗๓.๑๑	๓๗.๕๕	๗๗.๑๒	๗๔.๑๑	๗๔.๑๑	ดี	ดีมาก	ดี
๗๘	วัดเนินสูง	๔๓.๓	๘๖.๖	๓๓	๗๗.๑๒	๗๖.๓	๗๖.๓	ดีมาก	ดี	ดีมาก

ตารางที่ ๗ รายงานผลการประเมินความสามารถด้านการอ่านของผู้เรียนชั้นประถมศึกษาปีที่ ๑
ปีการศึกษา ๒๕๖๖ ของโรงเรียนในสังกัดสำนักงานเขตพื้นที่การศึกษาประถมศึกษาปราจีนบุรี
เขต ๒ จำแนกตามโรงเรียนในแต่ละด้าน (ต่อ)

ที่	ชื่อโรงเรียน	คะแนนผลการประเมินของแต่ละด้าน						ระดับผลการประเมิน		
		การอ่านออกเสียง		การอ่านรู้เรื่อง		รวม ๒ ด้าน		การอ่านออกเสียง	การอ่านรู้เรื่อง	รวม ๒ ด้าน
		คะแนน	ร้อยละ	คะแนน	ร้อยละ	คะแนน	ร้อยละ			
๗๙	บ้านกุงประชาสรรค์	๒๗.๙	๕๕.๘๑	๒๒.๖๓	๗๗.๑๒	๕๐.๕๔	๕๐.๕๔	ดี	พอใช้	ดี
๘๐	บ้านเขากระแต	๔๖.๓	๙๒.๖	๓๘.๓	๗๗.๑๓	๘๔.๖	๘๔.๖	ดีมาก	ดีมาก	ดีมาก
๘๑	บ้านคลองระกำ	๔๘.๗๕	๙๗.๕	๔๘.๑๒	๗๗.๑๓	๙๖.๘๗	๙๖.๘๗	ดีมาก	ดีมาก	ดีมาก
๘๒	บ้านหนองหอย	๔๐.๗๕	๘๑.๕	๓๙.๕	๗๗.๑๓	๘๐.๒๕	๘๐.๒๕	ดีมาก	ดีมาก	ดีมาก
๘๓	ชุมชนบ้านลำพันตา	๔๙.๖๖	๙๙.๓๓	๔๙.๕๕	๗๗.๑๓	๙๙.๒๒	๙๙.๒๒	ดีมาก	ดีมาก	ดีมาก
๘๔	วัดสารวันาราม	๔๗.๓๓	๙๔.๖๖	๔๕.๖๖	๗๗.๑๓	๙๓	๙๓	ดีมาก	ดีมาก	ดีมาก
๘๕	บ้านกระเตยง	๔๗.๙๑	๙๕.๘๓	๔๑.๘๓	๗๗.๑๓	๘๙.๗๕	๘๙.๗๕	ดีมาก	ดีมาก	ดีมาก
๘๖	อนุบาลนาดี	๑๒.๒๗	๒๔.๕๔	๒๑.๒๗	๗๗.๑๓	๓๓.๕๔	๓๓.๕๔	ปรับปรุง	พอใช้	พอใช้
๘๗	บ้านบุสูง	๔๒.๗๗	๘๕.๕๕	๔๔.๔๔	๗๗.๑๓	๘๗.๒๒	๘๗.๒๒	ดีมาก	ดีมาก	ดีมาก
๘๘	บ้านโนนสูง	๓๘.๓๑	๗๖.๖๒	๓๖	๗๗.๑๓	๗๔.๓๑	๗๔.๓๑	ดีมาก	ดี	ดี
๘๙	บ้านโนนแสนสุข	๔๙.๒๒	๙๘.๔๔	๔๔.๕๕	๗๗.๑๓	๙๓.๗๗	๙๓.๗๗	ดีมาก	ดีมาก	ดีมาก
๙๐	บ้านโคกกระจง	๔๙.๕	๙๙	๔๙	๗๗.๑๔	๙๘.๕	๙๘.๕	ดีมาก	ดีมาก	ดีมาก
๙๑	บ้านหนองแห่น	๔๖.๕	๙๓	๔๒.๑๖	๗๗.๑๔	๘๘.๖๖	๘๘.๖๖	ดีมาก	ดีมาก	ดีมาก
๙๒	บ้านหนองสองห้อง	๓๗.๗๖	๗๕.๕๓	๓๗	๗๗.๑๔	๗๔.๗๖	๗๔.๗๖	ดีมาก	ดี	ดี
๙๓	บ้านบุพราหมณ์	๔๓.๕๖	๘๗.๑๒	๓๗.๙๒	๗๗.๑๔	๘๑.๔๘	๘๑.๔๘	ดีมาก	ดีมาก	ดีมาก
๙๔	บ้าน กม.๘๐	๓๖.๗๓	๗๓.๔๗	๓๐.๔๗	๗๗.๑๔	๖๗.๒๑	๖๗.๒๑	ดี	ดี	ดี
๙๕	บ้านทับลาน	๓๑.๗๖	๖๓.๕๒	๓๑.๘๒	๗๗.๑๔	๖๓.๕๘	๖๓.๕๘	ดี	ดี	ดี
๙๖	บ้านขุนศรี	๓๕.๓๓	๗๐.๖๖	๓๓.๑๑	๗๗.๑๔	๖๘.๔๔	๖๘.๔๔	ดี	ดี	ดี
๙๗	บ้านบุพราหมณ์อรุณอนุสรณ์	๔๖.๖๖	๙๓.๓๓	๔๑.๑๖	๗๗.๑๔	๘๗.๘๓	๘๗.๘๓	ดีมาก	ดีมาก	ดีมาก
๙๘	บ้านทุ่งแฝก	๓๙.๓๓	๗๘.๖๖	๔๓.๓๓	๗๗.๑๔	๘๒.๖๖	๘๒.๖๖	ดีมาก	ดีมาก	ดีมาก
๙๙	ชุมชนบ้านทุ่งโพธิ์	๓๘.๐๔	๗๖.๐๘	๓๑.๕๑	๗๗.๑๕	๖๙.๕๕	๖๙.๕๕	ดีมาก	ดี	ดี
๑๐๐	บ้านท่าสะอาด	๔๓.๙	๘๗.๘๑	๔๑.๘๑	๗๗.๑๕	๘๕.๗๒	๘๕.๗๒	ดีมาก	ดีมาก	ดีมาก
๑๐๑	บ้านขงโคสนธิสุขวิทยาคาร	๒๖.๓๕	๕๒.๗๑	๓๒.๐๗	๗๗.๑๕๒	๕๘.๔๒	๕๘.๔๒	ดี	ดี	ดี
๑๐๒	บ้านราษฎร์เจริญ	๔๓	๘๖	๓๑.๔๔	๗๗.๑๕๓	๗๔.๔๔	๗๔.๔๔	ดีมาก	ดี	ดี
๑๐๓	บ้านวังรี	๔๐.๘	๘๑.๖	๓๒.๕	๗๗.๑๕๔	๗๓.๓	๗๓.๓	ดีมาก	ดี	ดี
๑๐๔	บ้านแก่งดินสอ	๔๒.๐๘	๘๔.๑๖	๓๓.๓๓	๗๗.๑๕๕	๗๕.๔๑	๗๕.๔๑	ดีมาก	ดี	ดีมาก
๑๐๕	บ้านคลองมะไฟ	๔๔.๘๘	๘๙.๗๗	๔๓.๔๔	๗๗.๑๕๖	๘๘.๓๓	๘๘.๓๓	ดีมาก	ดีมาก	ดีมาก
๑๐๖	บ้านอุดมบรรพต	๔๒.๑๔	๘๔.๒๘	๔๒.๑๔	๗๗.๑๕๗	๘๔.๒๘	๘๔.๒๘	ดีมาก	ดีมาก	ดีมาก
๑๐๗	บ้านหินเทิน	๔๑.๖๖	๘๓.๓๓	๓๖.๕๕	๗๗.๑๕๘	๗๘.๒๒	๗๘.๒๒	ดีมาก	ดี	ดีมาก
๑๐๘	บ้านคลองตาหมื่น	๔๐	๘๐	๓๘.๖๖	๗๗.๑๕๙	๗๘.๖๖	๗๘.๖๖	ดีมาก	ดีมาก	ดีมาก
๑๐๙	สหกรณ์นิคมบ้านคลองปลาตุกลาย	๓๘	๗๖	๓๗.๗๒	๗๗.๑๖๐	๗๕.๗๒	๗๕.๗๒	ดีมาก	ดีมาก	ดีมาก

ข้อมูล ณ วันที่ ๒๗ มีนาคม ๒๕๖๗ (อ้างอิงข้อมูลจากสำนักทดสอบทางการศึกษา สำนักงานคณะกรรมการ
การศึกษาขั้นพื้นฐาน) รายละเอียดในภาคผนวก ข

จากตารางที่ ๗ พบว่า โรงเรียนที่มีผลการประเมินความสามารถด้านการอ่านของผู้เรียน (Reading Test: RT) ชั้นประถมศึกษาปีที่ ๑ ปีการศึกษา ๒๕๖๖ ดังนี้ ระดับพอใช้ จำนวน ๖ โรงเรียน คิดเป็นร้อยละ ๕.๕๖ ระดับดี จำนวน ๓๕ โรงเรียน คิดเป็นร้อยละ ๓๒.๔๑ และระดับดีมาก จำนวน ๖๗ โรงเรียน คิดเป็นร้อยละ ๖๒.๐๔ นอกจากนี้มีโรงเรียนที่ผ่านการประเมินตั้งแต่ระดับพอใช้ขึ้นไป ๑๐๘ โรงเรียน คิดเป็นร้อยละ ๑๐๐ และโรงเรียนที่อยู่ในระดับดีมาก คะแนนสูงสุด คือโรงเรียนชุมชนบ้านลำพันตา รวม ๒ ตำบล คิดเป็นร้อยละ ๙๙.๒๒ รองลงมาที่ได้คะแนนสูงตามลำดับคือ โรงเรียนบ้านหนองหัวช้าง โรงเรียนบ้านโคกกระจง โรงเรียนวัดโคกอุดม โรงเรียนบ้านปราสาท โรงเรียนบ้านคลองอุดม โรงเรียนบ้านคลองระกำ โรงเรียนบ้านโคกสัน โรงเรียนบ้านชำโสม โรงเรียนบ้านนาคลองกลาง โรงเรียนวัดโคกขี้เหล็ก โรงเรียนบ้านหนองตลาด และโรงเรียนบ้านโนนแสนสุข ตามลำดับ

ตอนที่ ๖ ผลการประเมินความสามารถด้านการอ่านของผู้เรียน (Reading Test: RT) ชั้นประถมศึกษาปีที่ ๑ ปีการศึกษา ๒๕๖๖ จำแนกตามเขตคุณภาพการศึกษา

ตารางที่ ๘ ค่าเฉลี่ยร้อยละ การประเมินความสามารถด้านการอ่านของผู้เรียน ชั้นประถมศึกษาปีที่ ๑ ปีการศึกษา ๒๕๖๖ จำแนกตามลำดับที่ของเขตคุณภาพการศึกษากบินทร์บุรี ๑

ลำดับที่	โรงเรียน	คะแนนคิดเป็นร้อยละ		รวม ๒ ด้าน
		การอ่านออกเสียง	การอ่านรู้เรื่อง	
๑	วัดโคกอุดม	๙๙.๔๕	๙๗.๔๕	๙๘.๔๕
๒	บ้านคลองอุดม	๙๙.๔๐	๙๖.๐๐	๙๗.๗๐
๓	บ้านโคกสั้น	๙๖.๘๐	๙๕.๘๐	๙๖.๓๐
๔	วัดโคกขี้เหล็ก	๙๖.๔๔	๙๒.๒๒	๙๔.๓๓
๕	อนุบาลกบินทร์บุรี	๘๘.๔๐	๙๕.๖๐	๙๒.๐๐
๖	บ้านทต	๙๒.๒๕	๙๑.๕๐	๙๑.๘๗
๗	บ้านโคกลาน	๙๒.๐๐	๘๙.๐๐	๙๐.๕๐
๘	บรรหารวิทยา	๘๘.๒๓	๗๙.๗๖	๘๔.๐๐
๙	วัดราษฎร์รังษี	๔๖.๓๗	๖๒.๒๕	๕๔.๓๑
๑๐	บ้านไผ่	๒๗.๖๖	๔๗.๐๐	๓๗.๓๓

แผนภูมิที่ ๖ ผลการประเมินความสามารถด้านการอ่านของผู้เรียน ชั้นประถมศึกษาปีที่ ๑ ปีการศึกษา ๒๕๖๖ จำแนกตามลำดับที่ในเขตคุณภาพการศึกษากบินทร์บุรี ๑

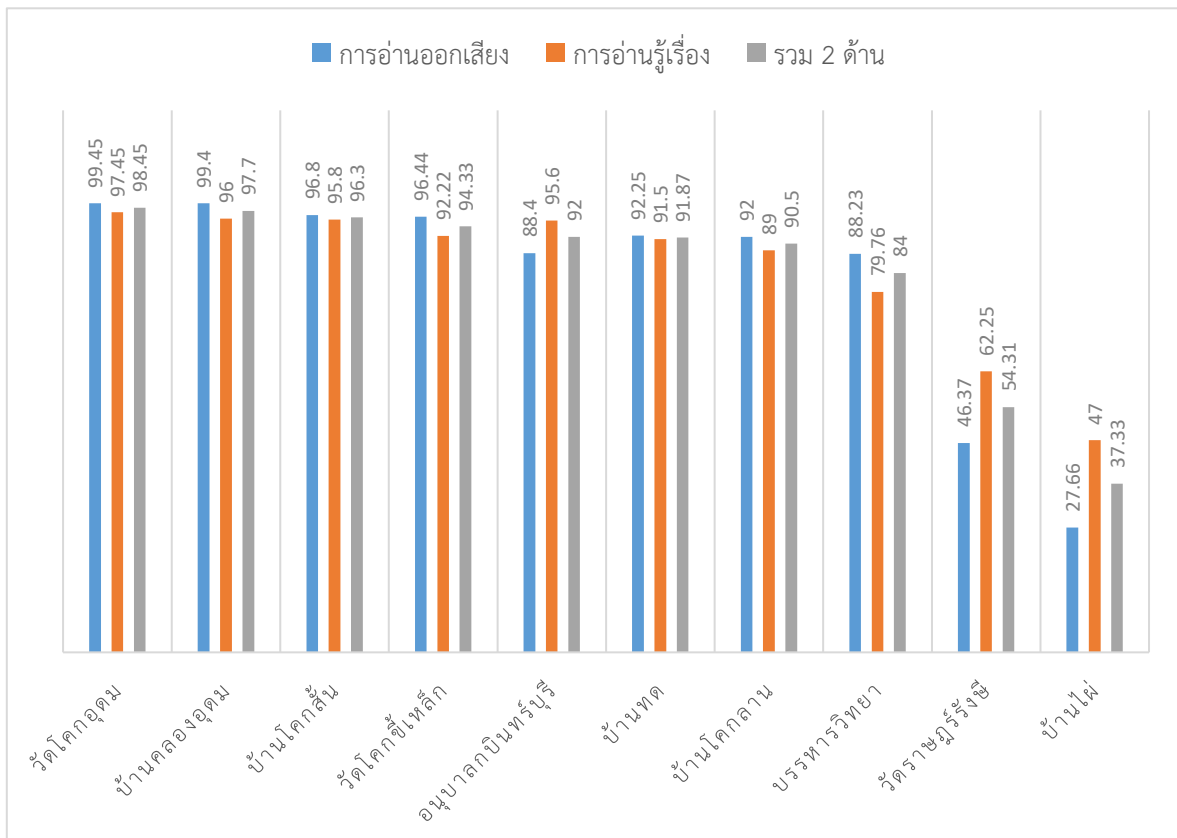

ตารางที่ ๙ ค่าเฉลี่ยร้อยละ การประเมินความสามารถด้านการอ่านของผู้เรียน ชั้นประถมศึกษาปีที่ ๑ ปีการศึกษา ๒๕๖๖ จำแนกตามลำดับที่ของเขตคุณภาพการศึกษากบินทร์บุรี ๒

ลำดับที่	โรงเรียน	คะแนนคิดเป็นร้อยละ		รวม ๒ ด้าน
		การอ่านออกเสียง	การอ่านรู้เรื่อง	
๑	บ้านหนองหัวช้าง	๙๙.๐๐	๙๙.๐๐	๙๙.๐๐
๒	บ้านท่าอุดม	๙๘.๖๐	๘๑.๐๐	๘๙.๘๐
๓	บ้านหนองบัว	๙๔.๐๐	๘๓.๐๐	๘๘.๕๐
๔	วัดสระตู่(บุ่งารุงวิทย์)	๘๘.๕๓	๘๗.๒๐	๘๗.๘๖
๕	วัดศรีสวัสดิ์	๙๓.๘๑	๗๘.๙๐	๘๖.๓๖
๖	วัดปากแพรก	๙๐.๗๒	๗๔.๙๐	๘๒.๘๑
๗	บ้านโนนสะอาด	๘๙.๗๑	๗๐.๘๕	๘๐.๒๘
๘	บ้านหนองมันปลา	๘๐.๕๐	๗๓.๐๐	๗๖.๗๕
๙	วัดศรีสุวรรณาราม	๗๙.๖๐	๖๘.๔๐	๗๔.๐๐
๑๐	วัดตันทาราม	๗๘.๐๐	๖๙.๐๐	๗๓.๕๐
๑๑	บ้านหนองนามัย	๗๓.๒๐	๕๕.๔๐	๖๔.๓๐

แผนภูมิที่ ๗ ผลการประเมินความสามารถด้านการอ่านของผู้เรียน ชั้นประถมศึกษาปีที่ ๑ ปีการศึกษา ๒๕๖๖ จำแนกตามลำดับที่ในเขตคุณภาพการศึกษากบินทร์บุรี ๒

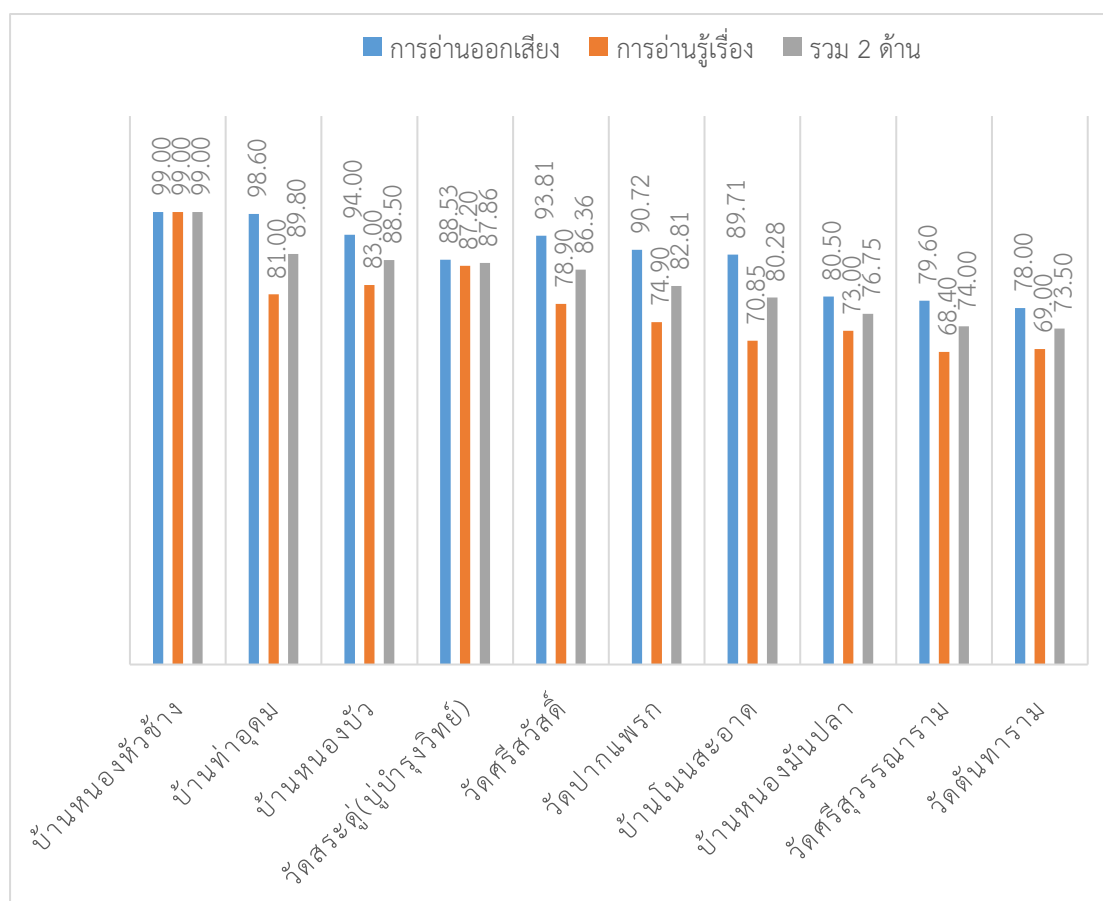

ตารางที่ ๑๐ ค่าเฉลี่ยร้อยละ การประเมินความสามารถด้านการอ่านของผู้เรียน ชั้นประถมศึกษาปีที่ ๑ ปีการศึกษา ๒๕๖๖ จำแนกตามลำดับที่ของเขตคุณภาพการศึกษากบินทร์บุรี ๓

ลำดับที่	โรงเรียน	คะแนนคิดเป็นร้อยละ		รวม ๒ ด้าน
		การอ่านออกเสียง	การอ่านรู้เรื่อง	
๑	บ้านหนองจิก	๙๙.๐๐	๘๘.๐๐	๙๓.๕๐
๒	วัดรัตนโชติการาม	๙๖.๐๐	๘๖.๐๐	๙๑.๐๐
๓	บ้านหนองศรีวิชัย	๙๖.๑๕	๘๒.๔๖	๘๙.๓๐
๔	วัดวังหวาย	๙๔.๖๖	๘๒.๐๐	๘๘.๓๓
๕	วัดเกาะแดง	๘๑.๕๐	๗๕.๕๐	๗๘.๕๐
๖	ชุมชนบ้านทุ่งแฝก	๗๓.๓๓	๘๒.๐๐	๗๗.๖๖
๗	วัดโคกป่าแพ่ง	๗๓.๐๐	๖๙.๕๐	๗๑.๒๕
๘	วัดรัตนขมภู	๖๐.๘๘	๗๓.๕๕	๖๗.๒๒
๙	วัดใหม่พรหมสุวรรณ	๒๒.๒๘	๔๔.๕๗	๓๓.๔๒

แผนภูมิที่ ๘ ผลการประเมินความสามารถด้านการอ่านของผู้เรียน ชั้นประถมศึกษาปีที่ ๑ ปีการศึกษา ๒๕๖๖ จำแนกตามลำดับที่ในเขตคุณภาพการศึกษากบินทร์บุรี ๓

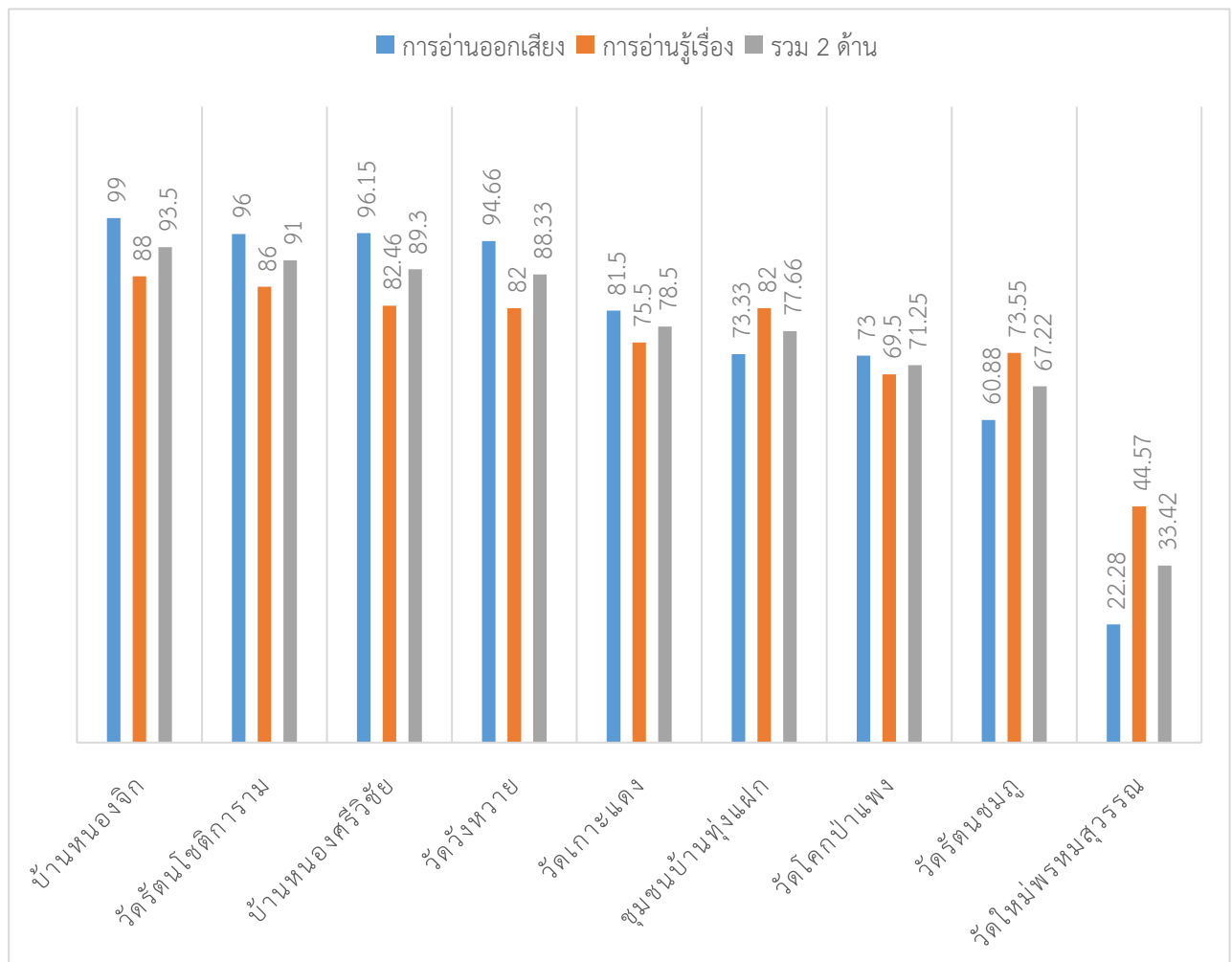

ตารางที่ ๑๑ ค่าเฉลี่ยร้อยละ การประเมินความสามารถด้านการอ่านของผู้เรียน ชั้นประถมศึกษาปีที่ ๑ ปีการศึกษา ๒๕๖๖ จำแนกตามลำดับที่ของเขตคุณภาพการศึกษาการบินบุรี ๔

ลำดับที่	โรงเรียน	คะแนนคิดเป็นร้อยละ		รวม ๒ ด้าน
		การอ่านออกเสียง	การอ่านรู้เรื่อง	
๑	บ้านปราสาท	๑๐๐.๐๐	๙๖.๐๐	๙๘.๐๐
๒	บ้านชำโสม	๑๐๐.๐๐	๙๒.๐๐	๙๖.๐๐
๓	บ้านนาคลองกลาง	๙๕.๖๖	๙๕.๓๓	๙๕.๕๐
๔	บ้านหนองตลาด	๙๘.๐๐	๙๐.๐๐	๙๔.๐๐
๕	บ้านคลองร่วม	๙๑.๔๒	๘๗.๗๑	๘๙.๕๗
๖	วัดหาดสูง	๘๓.๗๓	๘๗.๗๓	๘๕.๗๓
๗	บ้านโคกกระท้อน	๘๔.๐๐	๗๔.๐๐	๗๙.๐๐
๘	ไทยรัฐวิทยา ๙๓ (บ้านลาดตะเคียน)	๘๒.๐๐	๗๕.๕๔	๗๘.๗๗
๙	บ้านวังบัวทอง	๗๐.๘๐	๖๐.๔๐	๖๕.๖๐
๑๐	ชุมชนบ้านเขาลูกช้าง	๖๓.๘๘	๕๕.๖๖	๕๙.๗๗

แผนภูมิที่ ๙ ผลการประเมินความสามารถด้านการอ่านของผู้เรียน ชั้นประถมศึกษาปีที่ ๑ ปีการศึกษา ๒๕๖๕ จำแนกตามลำดับที่ในเขตคุณภาพการศึกษาการบินบุรี ๔

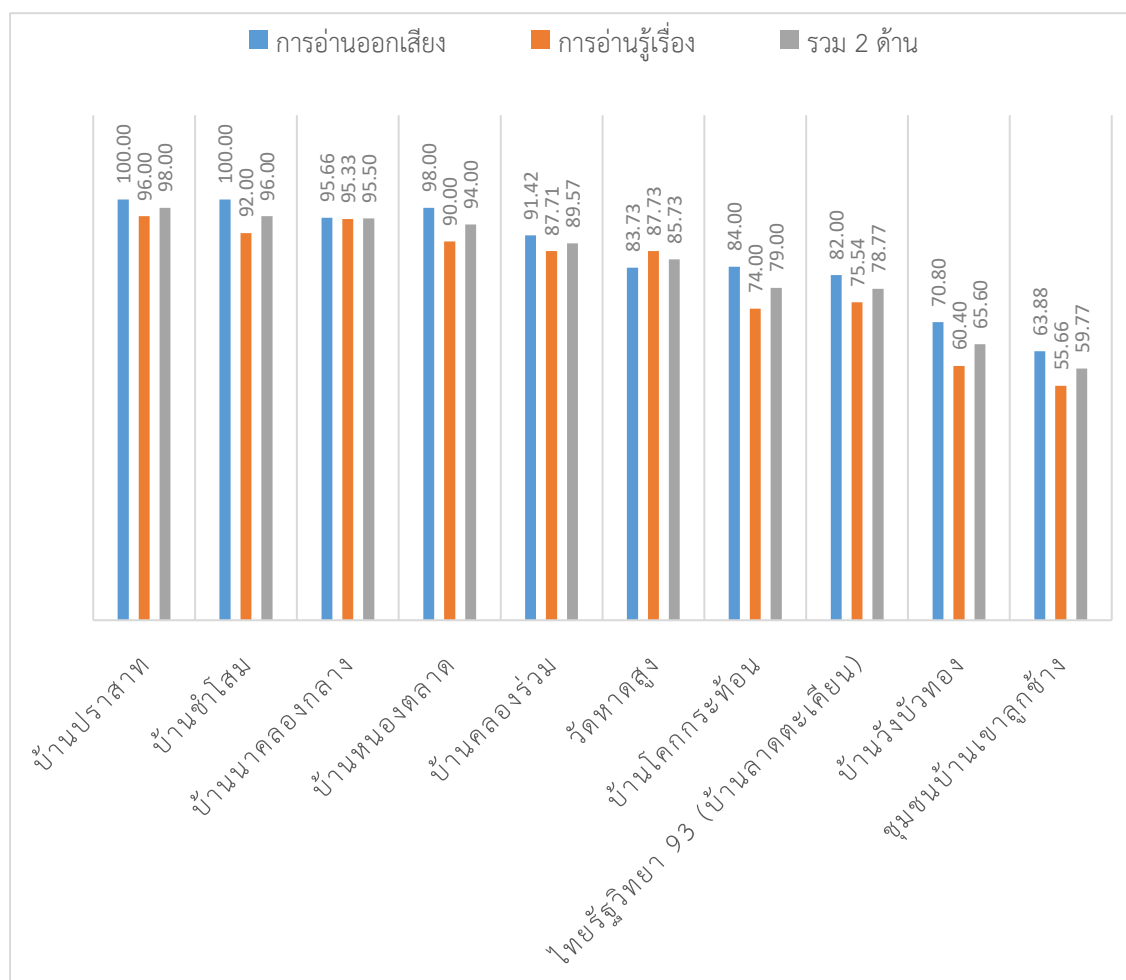

ตารางที่ ๑๒ ค่าเฉลี่ยร้อยละ การประเมินความสามารถด้านการอ่านของผู้เรียน ชั้นประถมศึกษาปีที่ ๑ ปีการศึกษา ๒๕๖๖ จำแนกตามลำดับที่ของเขตคุณภาพการศึกษากบินทร์บุรี ๕

ลำดับที่	โรงเรียน	คะแนนคิดเป็นร้อยละ		รวม ๒ ด้าน
		การอ่านออกเสียง	การอ่านรู้เรื่อง	
๑	บ้านคลองตามัน	๙๓.๔๒	๗๗.๕๗	๘๕.๕๐
๒	บ้านเขาด้วน	๘๗.๐๐	๘๒.๘๕	๘๔.๙๒
๓	วัดย่านรี	๗๘.๖๖	๘๒.๖๖	๘๐.๖๖
๔	บ้านตรอกปลาไหล	๘๕.๗๑	๖๔.๐๐	๗๔.๘๕
๕	บ้านโคกสว่าง	๖๗.๒๐	๘๒.๔๐	๗๔.๘๐
๖	บ้านคลองเจ้าแรง	๘๑.๔๒	๖๗.๑๔	๗๔.๒๘
๗	บ้านหนองปรือ	๗๘.๔๒	๖๙.๗๑	๗๔.๐๗
๘	บ้านเขาไม้แก้ว	๗๙.๓๗	๖๕.๑๐	๗๒.๒๔
๙	บ้านโปร่งสะเดา	๗๑.๘๑	๗๒.๕๔	๗๒.๑๘
๑๐	บ้านซ่ง	๗๒.๐๐	๗๒.๐๐	๗๒.๐๐
๑๑	บ้านหนองประตู่	๖๒.๐๐	๗๐.๐๐	๖๖.๐๐
๑๒	บ้านโนนหัวบึง	๔๔.๐๐	๕๘.๕๗	๕๑.๒๘

แผนภูมิที่ ๑๐ ผลการประเมินความสามารถด้านการอ่านของผู้เรียน ชั้นประถมศึกษาปีที่ ๑ ปีการศึกษา ๒๕๖๕ จำแนกตามลำดับที่ในเขตคุณภาพการศึกษากบินทร์บุรี ๕

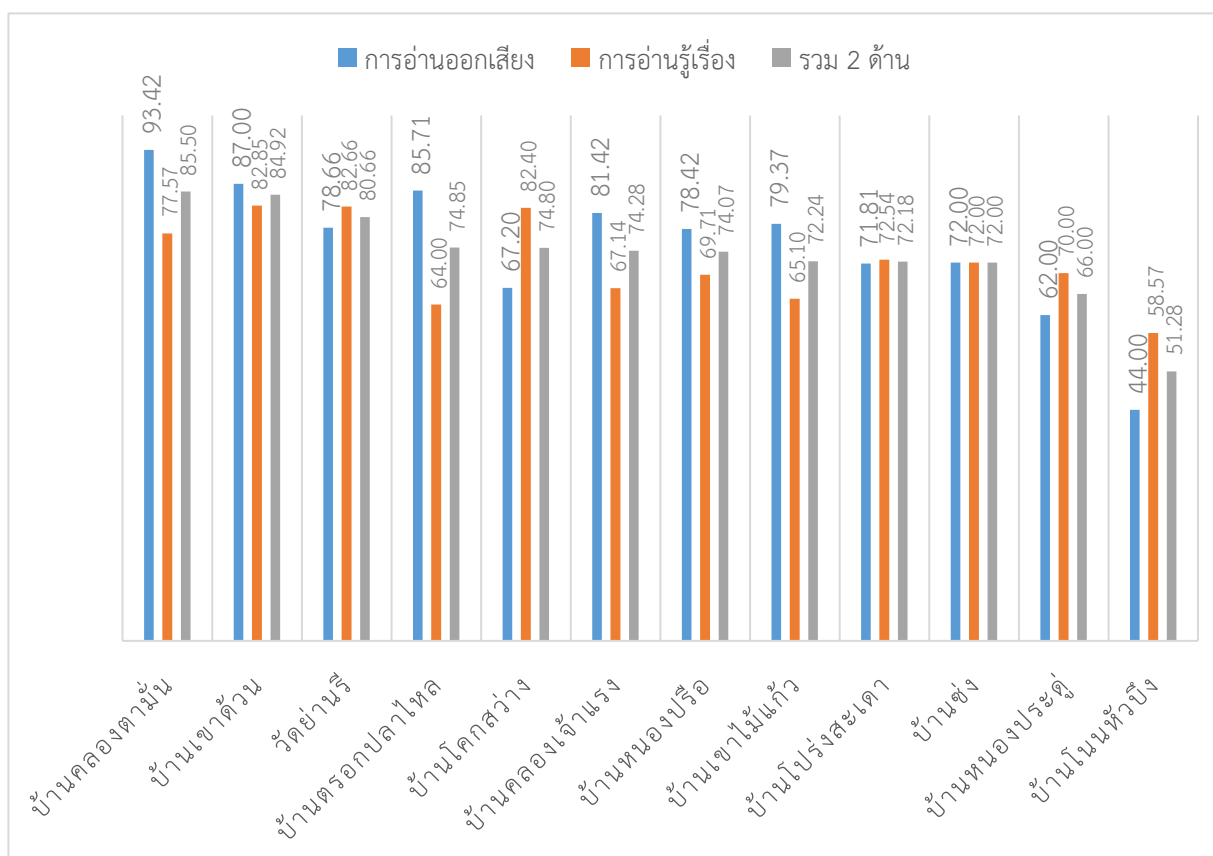

ตารางที่ ๑๓ ค่าเฉลี่ยร้อยละ การประเมินความสามารถด้านการอ่านของผู้เรียน ชั้นประถมศึกษาปีที่ ๑ ปีการศึกษา ๒๕๖๖ จำแนกตามลำดับที่ของเขตคุณภาพการศึกษากบินทร์บุรี ๖

ลำดับที่	โรงเรียน	คะแนนคิดเป็นร้อยละ		รวม ๒ ด้าน
		การอ่านออกเสียง	การอ่านรู้เรื่อง	
๑	บ้านหนองไผ่ล้อม	๙๒.๐๐	๘๒.๐๐	๘๗.๐๐
๒	บ้านบุเสี้ยว	๘๕.๖๙	๖๘.๐๐	๗๖.๘๔
๓	บ้านหนองโดน	๗๑.๗๑	๖๔.๒๘	๖๘.๐๐
๔	วัดพัฒนารังษี	๖๖.๔๖	๖๘.๗๖	๖๗.๖๑
๕	บ้านหนองนาใน	๖๔.๐๐	๖๗.๓๓	๖๕.๖๖
๖	บ้านพระปรัง	๖๓.๗๓	๕๗.๐๖	๖๐.๔๐
๗	บ้านหนองสัง(ไลอุทิศ)	๕๒.๒๐	๕๐.๘๐	๕๑.๕๐
๘	บ่อทองวิทยา	๔๒.๓๖	๕๘.๓๖	๕๐.๓๖
๙	วัดปากน้ำ	๓๔.๖๖	๓๒.๐๐	๓๓.๓๓

แผนภูมิที่ ๑๑ ผลการประเมินความสามารถด้านการอ่านของผู้เรียน ชั้นประถมศึกษาปีที่ ๑ ปีการศึกษา ๒๕๖๕ จำแนกตามลำดับที่ในเขตคุณภาพการศึกษากบินทร์บุรี ๖

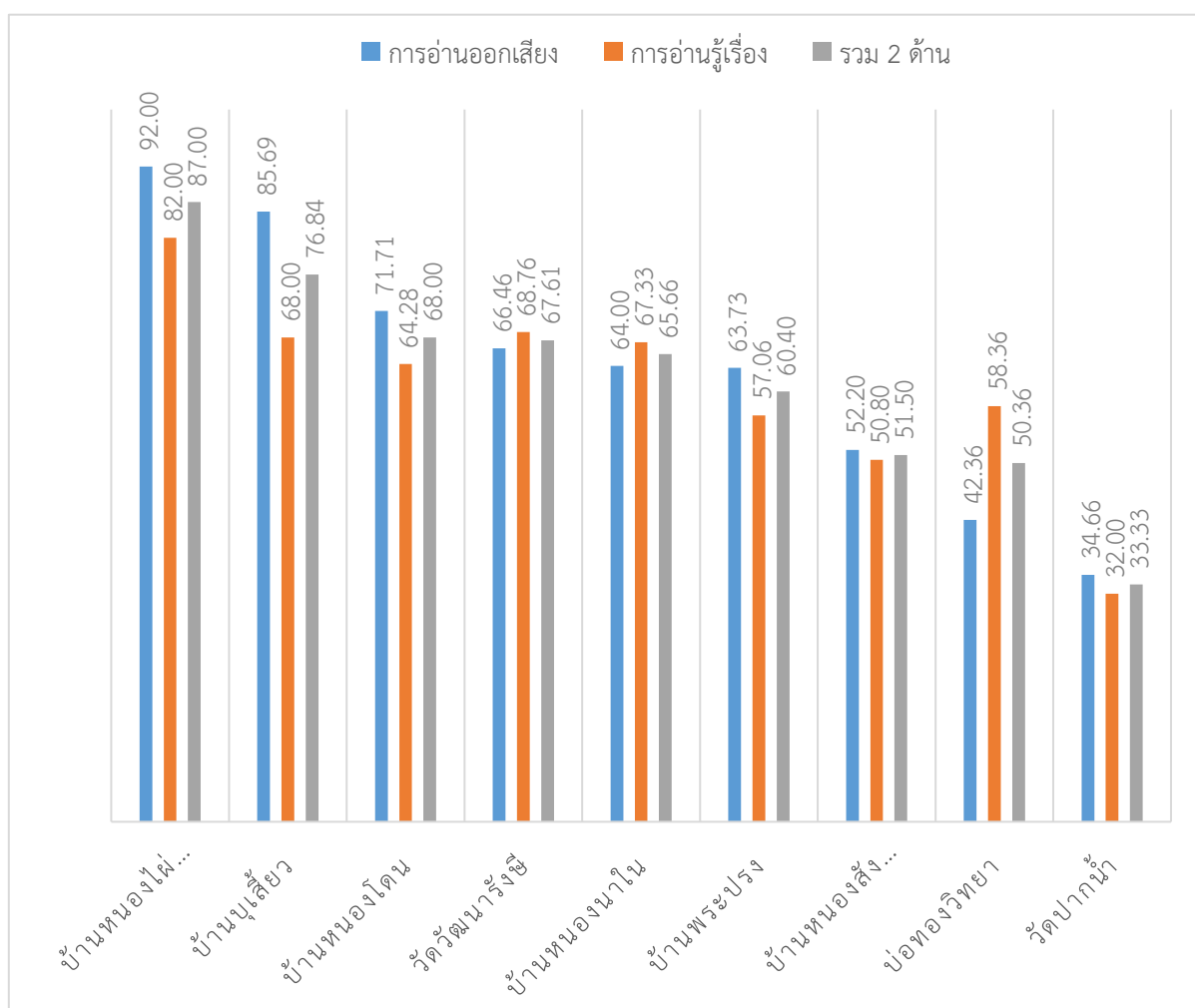

ตารางที่ ๑๔ ค่าเฉลี่ยร้อยละ การประเมินความสามารถด้านการอ่านของผู้เรียน ชั้นประถมศึกษาปีที่ ๑ ปีการศึกษา ๒๕๖๖ จำแนกตามลำดับที่ของเขตคุณภาพการศึกษากบินทร์บุรี ๗

ลำดับที่	โรงเรียน	คะแนนคิดเป็นร้อยละ		รวม ๒ ด้าน
		การอ่านออกเสียง	การอ่านรู้เรื่อง	
๑	บ้านคลองระกำ	๙๗.๕๐	๙๖.๒๕	๙๖.๘๗
๒	บ้านแก่ง	๙๓.๐๐	๘๖.๐๐	๘๙.๕๐
๓	บ้านหนองคล้า	๙๐.๘๘	๘๐.๖๖	๘๕.๗๗
๔	บ้านวังตะเคียน	๙๕.๒๕	๗๔.๗๕	๘๕.๐๐
๕	บ้านเขากระแต	๙๒.๖๐	๗๖.๖๐	๘๔.๖๐
๖	บ้านหนองหอย	๘๑.๕๐	๗๙.๐๐	๘๐.๒๕
๗	วัดเนินสูง	๘๖.๖๐	๖๖.๐๐	๗๖.๓๐
๘	วัดจันทรังชีถาวร	๗๓.๑๑	๗๕.๑๑	๗๔.๑๑
๙	บ้านกุงประชาสรรค์	๕๕.๘๑	๔๕.๒๗	๕๐.๕๔

แผนภูมิที่ ๑๒ ผลการประเมินความสามารถด้านการอ่านของผู้เรียน ชั้นประถมศึกษาปีที่ ๑ ปีการศึกษา ๒๕๖๖ จำแนกตามลำดับที่ในเขตคุณภาพการศึกษากบินทร์บุรี ๗

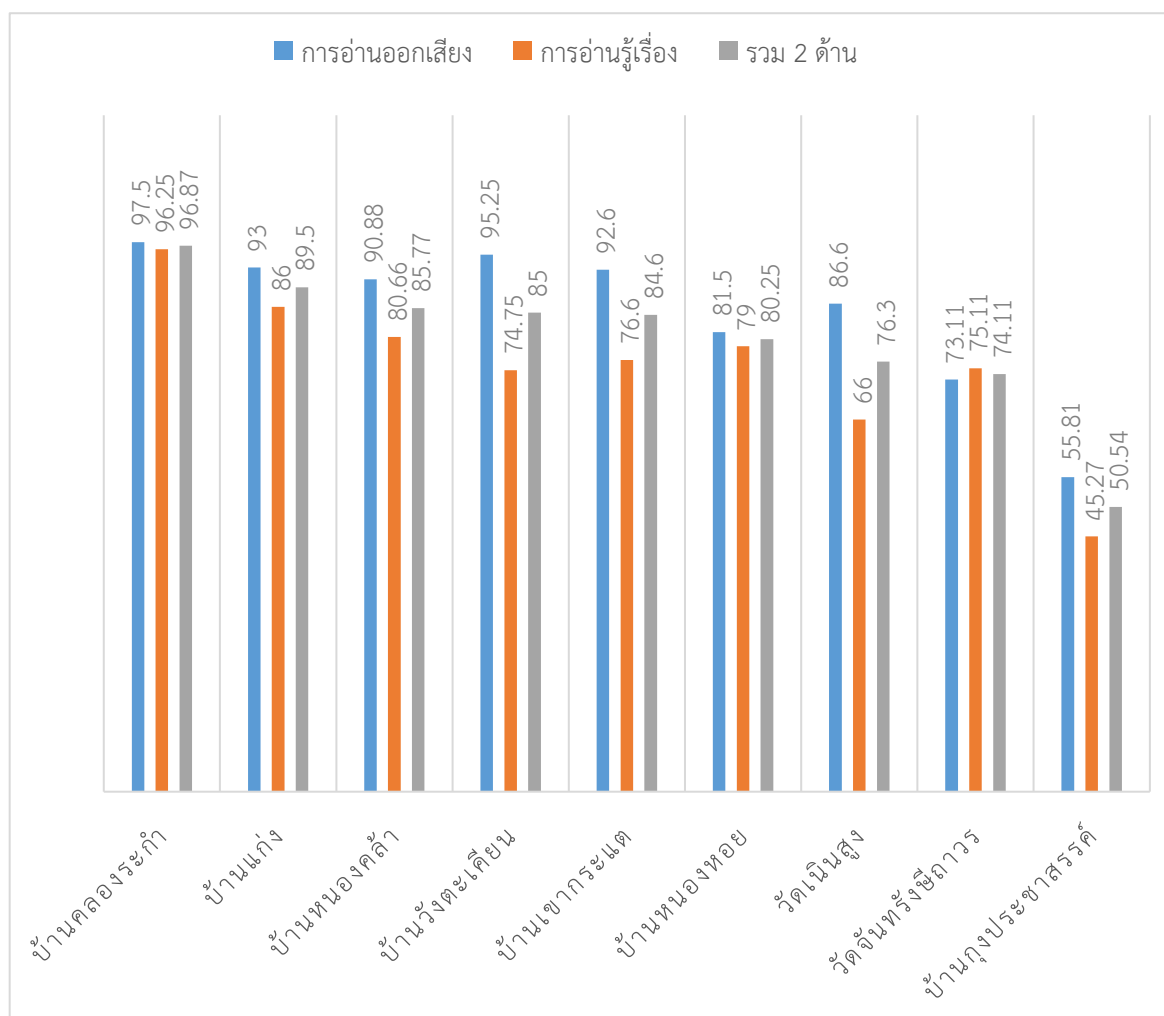

ตารางที่ ๑๕ ค่าเฉลี่ยร้อยละ การประเมินความสามารถด้านการอ่านของผู้เรียน ชั้นประถมศึกษาปีที่ ๑ ปีการศึกษา ๒๕๖๖ จำแนกตามลำดับที่ของเขตคุณภาพการศึกษากบินทร์บุรี ๘

ลำดับที่	โรงเรียน	คะแนนคิดเป็นร้อยละ		รวม ๒ ด้าน
		การอ่านออกเสียง	การอ่านรู้เรื่อง	
๑	บ้านวังมะกรูด	๙๐.๔๒	๘๔.๕๒	๘๗.๔๗
๒	บ้านคลองหันแดง	๘๘.๐๐	๘๑.๒๐	๘๔.๖๐
๓	บ้านไทยเจริญ	๙๑.๖๐	๗๖.๐๐	๘๓.๘๐
๔	บ้านโปร่งใหญ่	๘๗.๐๕	๗๗.๗๖	๘๒.๔๑
๕	บ้านเขาถ้ำ	๘๒.๐๐	๗๙.๐๐	๘๐.๕๐
๖	บ้านใหม่พัฒนา	๙๑.๖๐	๖๙.๒๐	๘๐.๔๐
๗	บ้านเขาปูน	๘๕.๒๐	๗๔.๔๐	๗๙.๘๐
๘	บ้านวังกวาง	๘๒.๕๗	๖๙.๔๒	๗๖.๐๐
๙	บ้านวังดินสอ	๖๒.๖๔	๗๗.๓๖	๗๐.๐๐
๑๐	บ้านคลองสีบสอง	๔๒.๑๒	๕๐.๖๘	๔๖.๔๐

แผนภูมิที่ ๑๓ ผลการประเมินความสามารถด้านการอ่านของผู้เรียน ชั้นประถมศึกษาปีที่ ๑ ปีการศึกษา ๒๕๖๖ จำแนกตามลำดับที่ในเขตคุณภาพการศึกษากบินทร์บุรี ๘

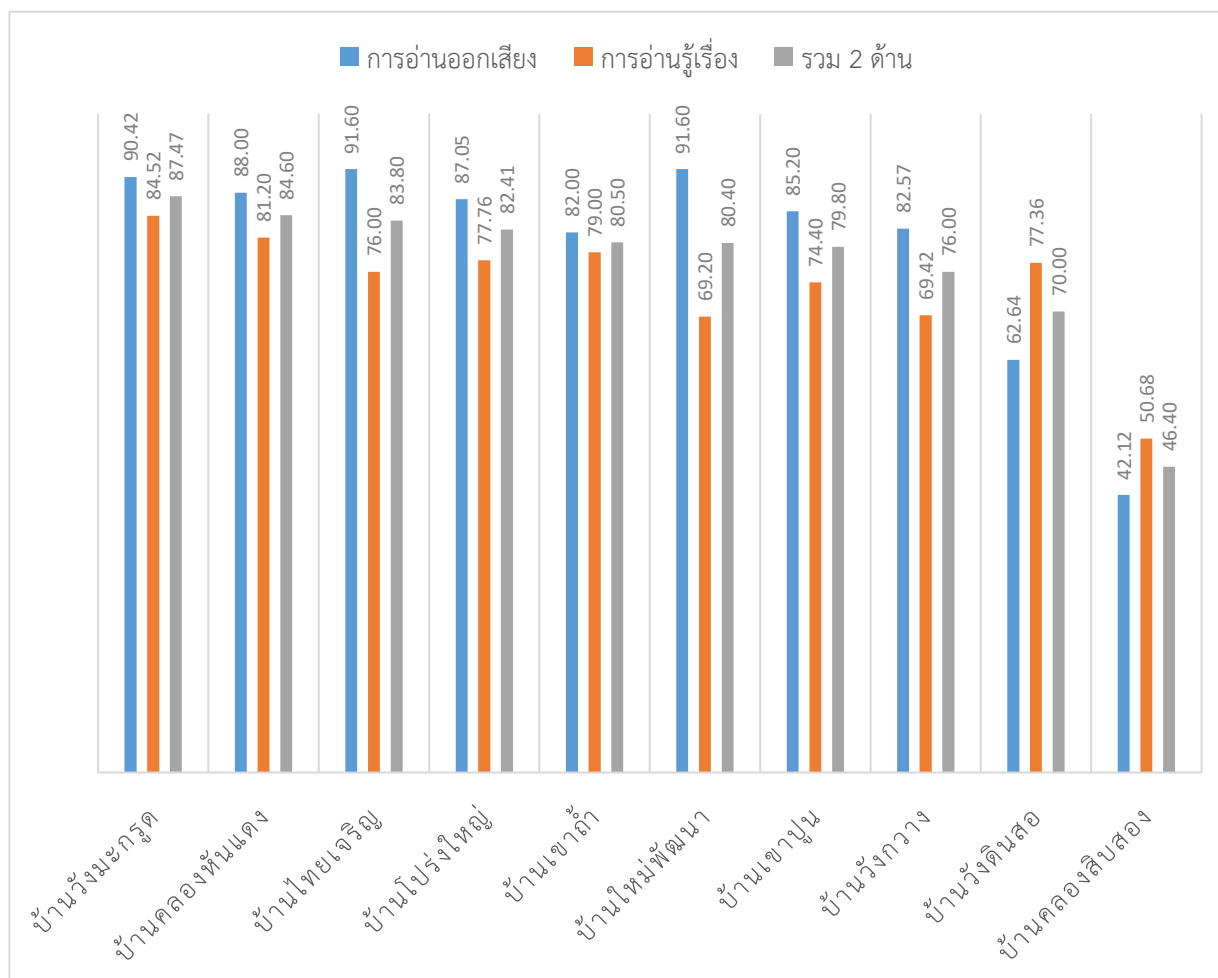

ตารางที่ ๑๖ ค่าเฉลี่ยร้อยละ การประเมินความสามารถด้านการอ่านของผู้เรียน ชั้นประถมศึกษาปีที่ ๑ ปีการศึกษา ๒๕๖๖ จำแนกตามลำดับที่ของเขตคุณภาพการศึกษานาดี ๑

ลำดับที่	โรงเรียน	คะแนนคิดเป็นร้อยละ		รวม ๒ ด้าน
		การอ่านออกเสียง	การอ่านรู้เรื่อง	
๑	ชุมชนบ้านลำพันตา	๙๙.๓๓	๙๙.๑๑	๙๙.๒๒
๒	บ้านโคกกระจง	๙๙.๐๐	๙๘.๐๐	๙๘.๕๐
๓	บ้านโนนแสนสุข	๙๘.๔๔	๘๙.๑๑	๙๓.๗๗
๔	วัดสารวนาราม	๙๔.๖๖	๙๑.๓๓	๙๓.๐๐
๕	บ้านกระเดียง	๙๕.๘๓	๘๓.๖๖	๘๙.๗๕
๖	บ้านหนองแหน	๙๓.๐๐	๘๔.๓๓	๘๘.๖๖
๗	บ้านบุสูง	๘๕.๕๕	๘๘.๘๘	๘๗.๒๒
๘	บ้านหนองสองห้อง	๗๕.๕๓	๗๔.๐๐	๗๔.๗๖
๙	บ้านโนนสูง	๗๖.๖๖	๗๒.๐๐	๗๔.๓๓
๑๐	บ้านหนองตะแบก	๒๘.๒๒	๔๑.๑๑	๓๔.๖๖
๑๑	อนุบาลนาดี	๒๔.๕๕	๔๒.๕๕	๓๓.๕๕

แผนภูมิที่ ๑๔ ผลการประเมินความสามารถด้านการอ่านของผู้เรียน ชั้นประถมศึกษาปีที่ ๑ ปีการศึกษา ๒๕๖๕ จำแนกตามลำดับที่ในเขตคุณภาพการศึกษาคณะศึกษานาดี ๑

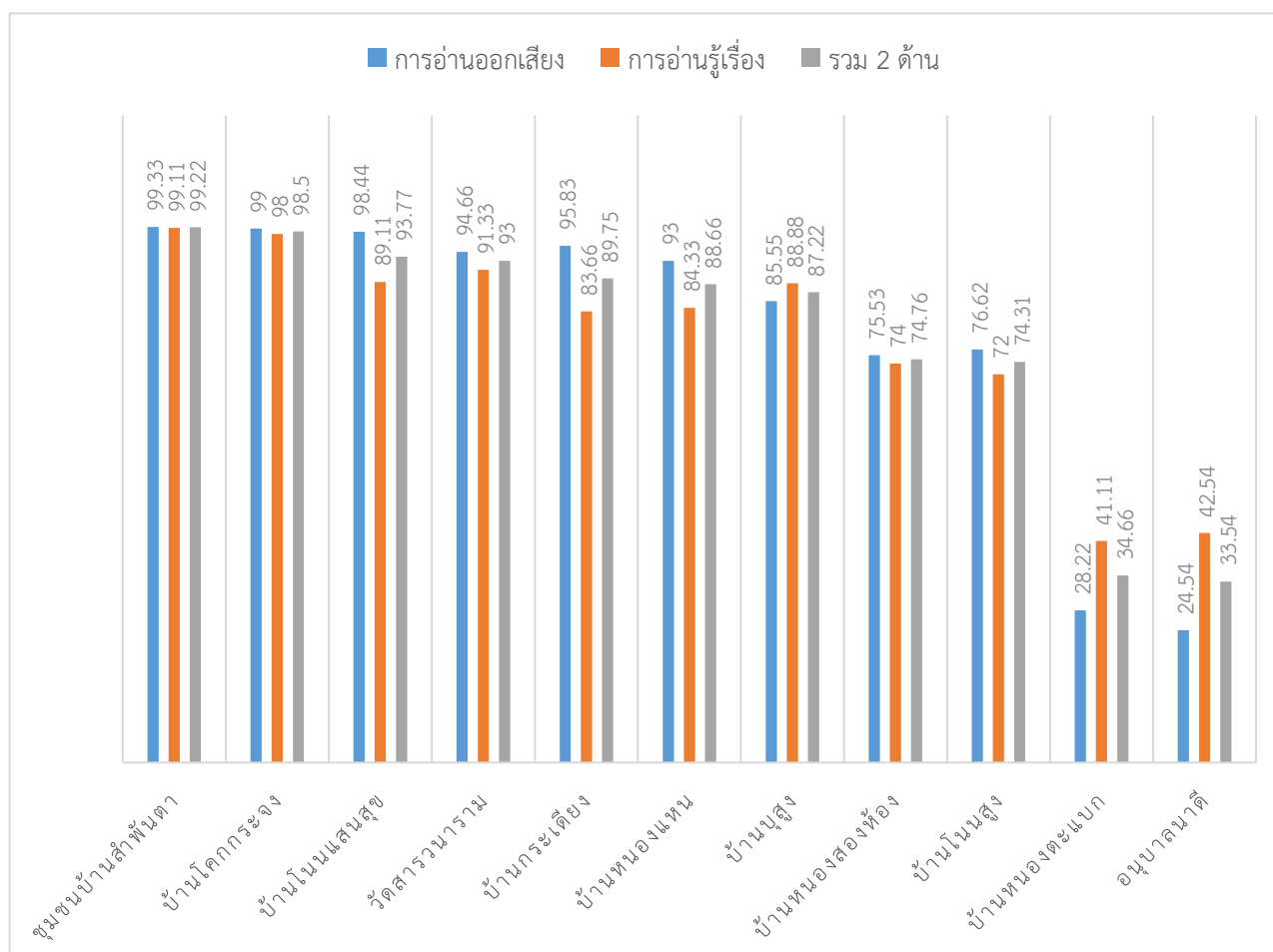

ตารางที่ ๑๗ ค่าเฉลี่ยร้อยละ การประเมินความสามารถด้านการอ่านของผู้เรียน ชั้นประถมศึกษาปีที่ ๑ ปีการศึกษา ๒๕๖๖ จำแนกตามลำดับที่ของเขตคุณภาพการศึกษานาดี ๒

ลำดับที่	โรงเรียน	คะแนนคิดเป็นร้อยละ		รวม ๒ ด้าน
		การอ่านออกเสียง	การอ่านรู้เรื่อง	
๑	บ้านบุพราหมณ์อรุณอนุสรณ์	๙๓.๓๓	๘๒.๓๓	๘๗.๘๓
๒	บ้านทุ่งแฝก	๗๘.๖๖	๘๖.๖๖	๘๒.๖๖
๓	บ้านบุพราหมณ์	๘๗.๑๒	๗๕.๘๔	๘๑.๔๘
๔	บ้านคลองตาหมื่น	๘๐.๐๐	๗๗.๓๓	๗๘.๖๖
๕	สหกรณ์นิคมบ้านคลองปลาตุกลาย	๗๖.๐๐	๗๕.๔๕	๗๕.๗๒
๖	ชุมชนบ้านทุ่งโพธิ์	๗๖.๐๘	๖๓.๐๒	๖๙.๕๕
๗	บ้านขุนศรี	๗๐.๖๖	๖๖.๒๒	๖๘.๔๔
๘	บ้าน ก.ม.๘๐	๗๓.๔๗	๖๐.๙๔	๖๗.๒๑
๙	บ้านทับลาน	๖๓.๕๒	๖๓.๖๔	๖๓.๕๘

แผนภูมิที่ ๑๕ ผลการประเมินความสามารถด้านการอ่านของผู้เรียน ชั้นประถมศึกษาปีที่ ๑ ปีการศึกษา ๒๕๖๕ จำแนกตามลำดับที่ในเขตคุณภาพการศึกษาคูการศึกษานาดี ๒

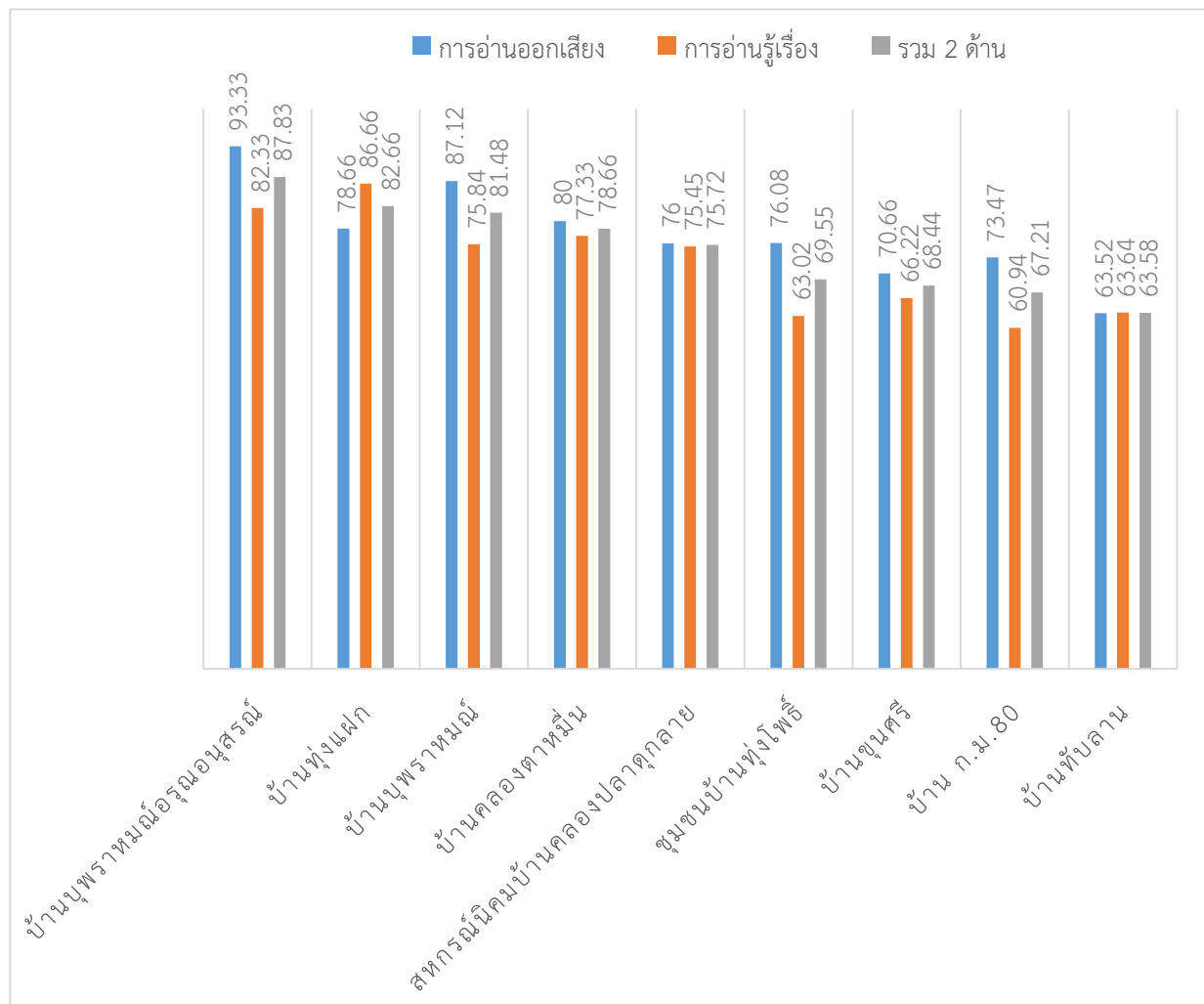

ตารางที่ ๑๘ ค่าเฉลี่ยร้อยละ การประเมินความสามารถด้านการอ่านของผู้เรียน ชั้นประถมศึกษาปีที่ ๑ ปีการศึกษา ๒๕๖๖ จำแนกตามลำดับที่ของเขตคุณภาพการศึกษานาดี ๓

ลำดับที่	โรงเรียน	คะแนนคิดเป็นร้อยละ		รวม ๒ ด้าน
		การอ่านออกเสียง	การอ่านรู้เรื่อง	
๑	บ้านคลองมะไฟ	๘๙.๗๗	๘๖.๘๘	๘๘.๓๓
๒	บ้านท่าสะอาด	๘๗.๘๑	๘๓.๖๓	๘๕.๗๒
๓	บ้านอุดมบรรพต	๘๔.๒๘	๘๔.๒๘	๘๔.๒๘
๔	บ้านหินเทิน	๘๓.๓๓	๗๓.๑๑	๗๘.๒๒
๕	บ้านแก่งดินสอ	๘๔.๑๖	๖๖.๖๖	๗๕.๔๑
๖	บ้านราษฎร์เจริญ	๘๖.๐๐	๖๒.๘๘	๗๔.๔๔
๗	บ้านวังรี	๘๑.๖๐	๖๕.๐๐	๗๓.๓๐
๘	บ้านขงโคสันติสุขวิทยาการ	๕๒.๗๑	๖๔.๑๔	๕๘.๔๒

แผนภูมิที่ ๑๖ ผลการประเมินความสามารถด้านการอ่านของผู้เรียน ชั้นประถมศึกษาปีที่ ๑ ปีการศึกษา ๒๕๖๕ จำแนกตามลำดับที่ในเขตคุณภาพการศึกษานาดี ๓

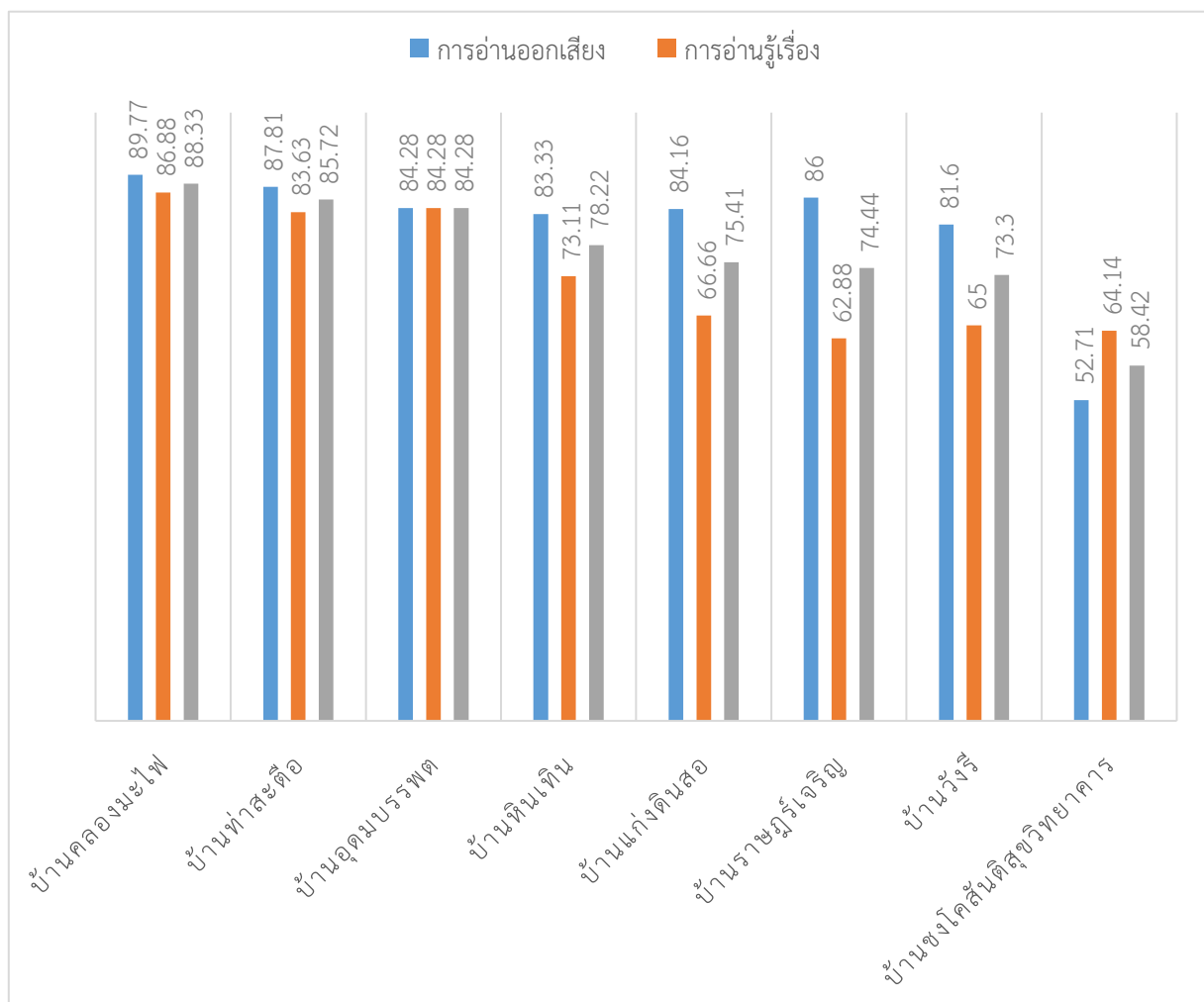

ผลการประเมินความสามารถด้านการอ่านของผู้เรียน (Reading Test: RT) ชั้นประถมศึกษาปีที่ ๑ ปีการศึกษา ๒๕๖๖ ของเขตคุณภาพการศึกษาที่ดี ๒ ผลการประเมินรวมทั้ง ๒ ด้าน เรียงลำดับคะแนนเฉลี่ยร้อยละ พบว่า โรงเรียนที่ได้คะแนนเฉลี่ยร้อยละสูงสุด คือ โรงเรียนบ้านบุพราหมณ์อรุณอนุสรณ์ มีคะแนนเฉลี่ย ร้อยละ ๘๗.๘๓ รองลงมา คือ โรงเรียนบ้านทุ่งแฝก และโรงเรียนบ้านบุพราหมณ์ ตามลำดับ

ผลการประเมินความสามารถด้านการอ่านของผู้เรียน (Reading Test: RT) ชั้นประถมศึกษาปีที่ ๑ ปีการศึกษา ๒๕๖๖ ของเขตคุณภาพการศึกษาที่ดี ๓ ผลการประเมินรวมทั้ง ๒ ด้าน เรียงลำดับคะแนนเฉลี่ยร้อยละ พบว่า โรงเรียนที่ได้คะแนนเฉลี่ยร้อยละสูงสุด คือ โรงเรียนบ้านคลองมะไฟ มีคะแนนเฉลี่ยร้อยละ ๘๘.๓๓ รองลงมา คือ โรงเรียนบ้านท่าสะอาด และโรงเรียนบ้านอุดมบรรพต ตามลำดับ

บทที่ ๕

สรุปผล อภิปรายผล และข้อเสนอแนะ

การประเมินความสามารถด้านการอ่านของผู้เรียน (Reading Test: RT) ชั้นประถมศึกษาปีที่ ๑ ปีการศึกษา ๒๕๖๖ แสดงผลการประเมินความสามารถด้านการอ่านของผู้เรียน ด้านการอ่านออกเสียง และการอ่านรู้เรื่อง ของโรงเรียนในสังกัดสำนักงานเขตพื้นที่การศึกษาประถมศึกษาปราจีนบุรี เขต ๒ ประกอบด้วย กลุ่มเป้าหมาย จำนวนทั้งสิ้น ๑,๔๔๒ คน จาก ๑๐๘ โรงเรียน เครื่องมือที่ใช้ในการประเมินมีจำนวน ๒ ฉบับ ได้แก่ ฉบับที่ ๑ การอ่านรู้เรื่อง และฉบับที่ ๒ การอ่านออกเสียง และ สถิติที่ใช้ในการวิเคราะห์ข้อมูล คือ ข้อมูลคะแนนที่ได้จากการประเมินความสามารถด้านการอ่านของผู้เรียน ใช้ในการหาค่าเฉลี่ย (\bar{x}) และส่วนเบี่ยงเบนมาตรฐาน (S.D.)

สรุปผลการประเมิน

การประเมินความสามารถด้านการอ่านของผู้เรียน (Reading Test: RT) ชั้นประถมศึกษาปีที่ ๑ ปีการศึกษา ๒๕๖๖ ผู้รายงานสรุปผลการประเมิน ได้ดังนี้

ตอนที่ ๑ ผลการประเมินความสามารถด้านการอ่านของผู้เรียน (Reading Test: RT)

ชั้นประถมศึกษาปีที่ ๑ ปีการศึกษา ๒๕๖๖

๑) ผลความสามารถด้านการอ่านของผู้เรียน (Reading Test : RT) ชั้นประถมศึกษาปีที่ ๑ ปีการศึกษา ๒๕๖๖ โดยภาพรวม พบว่า นักเรียนชั้นประถมศึกษาปีที่ ๑ มีความสามารถด้านการออกเสียง มีคะแนนเฉลี่ยร้อยละ ๗๘.๓๑ โดยผลการประเมินมีคุณภาพอยู่ในระดับ ดีมาก และส่วนเบี่ยงเบนมาตรฐาน ๑๒.๕๒ ส่วนความสามารถด้านการอ่านรู้เรื่อง พบว่า มีคะแนนเฉลี่ยร้อยละ ๗๓.๒๙ โดยผลการประเมิน มีคุณภาพอยู่ในระดับ ดีมาก ส่วนเบี่ยงเบนมาตรฐาน ๙.๓๑ และเมื่อรวมทั้ง ๒ สมรรถนะ คือ ด้านการอ่านออกเสียง และด้านการอ่านรู้เรื่อง พบว่า มีคะแนนเฉลี่ยร้อยละ ๗๕.๘๐ โดยผลการประเมินมีคุณภาพอยู่ในระดับ ดีมาก และส่วนเบี่ยงเบนมาตรฐาน ๒๐.๒๕

๒) ผลการประเมินความสามารถด้านการอ่านของผู้เรียน (Reading Test : RT) ชั้นประถมศึกษาปีที่ ๑ ปีการศึกษา ๒๕๖๖ โดยจำแนกตามระดับคุณภาพ พบว่า ผลการประเมินความสามารถด้านการอ่านออกเสียงอยู่ในระดับคุณภาพดีมาก จำนวน ๘๐๓ คน คิดเป็นร้อยละ ๖๙.๑๐, ระดับคุณภาพดี จำนวน ๑๙๘ คน คิดเป็นร้อยละ ๑๗.๐๓, ระดับคุณภาพพอใช้ จำนวน ๘๒ คน คิดเป็นร้อยละ ๗.๐๕ และระดับคุณภาพปรับปรุง จำนวน ๑๙ คน คิดเป็นร้อยละ ๑.๗๙

ส่วนความสามารถด้านการอ่านรู้เรื่อง พบว่า อยู่ในระดับดีมาก จำนวน ๕๙๘ คน คิดเป็นร้อยละ ๕๑.๔๖, ระดับคุณภาพดี จำนวน ๔๔๒ คน คิดเป็นร้อยละ ๓๘.๐๓, ระดับคุณภาพพอใช้ จำนวน ๑๐๔ คน คิดเป็นร้อยละ ๘.๙๕ และระดับคุณภาพปรับปรุง จำนวน ๑๘ คน คิดเป็นร้อยละ ๑.๕๔

นอกจากนี้เมื่อรวมทั้ง ๒ สมรรถนะ คือ ด้านการอ่านออกเสียง และด้านการอ่านรู้เรื่อง พบว่า อยู่ในระดับคุณภาพดีมาก จำนวน ๗๒๘ คน คิดเป็นร้อยละ ๖๒.๖๕, ระดับคุณภาพดี จำนวน ๒๙๒ คน คิดเป็นร้อยละ ๒๕.๑๒, ระดับคุณภาพพอใช้ จำนวน ๑๑๒ คน คิดเป็นร้อยละ ๙.๖๓ และระดับคุณภาพปรับปรุง จำนวน ๓๐ คน คิดเป็นร้อยละ ๒.๕๘

๓) ผลการประเมินความสามารถด้านการอ่านของผู้เรียน (Reading Test : RT) ชั้นประถมศึกษาปีที่ ๑ ปีการศึกษา ๒๕๖๖ โดยจำแนกตามค่าสถิติพื้นฐานในภาพรวมระดับเขตพื้นที่การศึกษา พบว่า นักเรียนชั้นประถมศึกษาปีที่ ๑ ที่ประเมินความสามารถด้านการอ่านออกเสียง จำนวน ๑,๑๖๒ คน ซึ่งในภาพรวมมีคะแนนเฉลี่ยร้อยละ ๗๘.๓๑ โดยผลการประเมินมีคุณภาพอยู่ในระดับ ดีมาก และส่วนเบี่ยงเบนมาตรฐาน

๑๒.๕๒ นอกจากนี้ มีนักเรียนได้คะแนนสูงสุด ๑๐๐ คะแนน ส่วนคะแนนต่ำสุด ๐ คะแนน และ นักเรียนที่มีคะแนนร้อยละ ๕๐ ขึ้นไป จำนวน ๑,๐๐๑ คน คิดเป็นร้อยละ ๘๖.๑๔

ส่วนด้านการอ่านรู้เรื่อง มีนักเรียนประเมินจำนวน ๑,๑๖๒ คน ซึ่งในภาพรวมมีคะแนนเฉลี่ยร้อยละ ๗๓.๒๙ โดยผลการประเมินมีคุณภาพอยู่ในระดับ ดีมาก และส่วนเบี่ยงเบนมาตรฐาน ๙.๓๑ นอกจากนี้ มีนักเรียนได้คะแนนสูงสุด ๑๐๐ คะแนน ส่วนคะแนนต่ำสุด ๑๐ คะแนน และนักเรียนที่มีคะแนนร้อยละ ๕๐ ขึ้นไป จำนวน ๑,๐๔๐ คน คิดเป็นร้อยละ ๘๙.๕๐

เมื่อรวมทั้ง ๒ สมรรถนะ คือ ด้านการอ่านออกเสียง และการอ่านรู้เรื่อง พบว่า มีนักเรียนที่ประเมินจำนวน ๑,๑๖๒ คน มีคะแนนเฉลี่ยร้อยละ ๗๕.๘๐ โดยผลการประเมินมีคุณภาพอยู่ในระดับ ดีมาก และ ส่วนเบี่ยงเบนมาตรฐาน ๒๐.๒๕ นอกจากนี้ มีนักเรียนได้คะแนนสูงสุด ๑๐๐ คะแนน ส่วนคะแนนต่ำสุด ๕ คะแนน และ นักเรียนที่มีคะแนนร้อยละ ๕๐ ขึ้นไป จำนวน ๑,๐๒๐ คน คิดเป็นร้อยละ ๘๗.๗๘

ตอนที่ ๒ ผลการเปรียบเทียบการประเมินความสามารถด้านการอ่านของผู้เรียน (Reading Test : RT) ชั้นประถมศึกษาปีที่ ๑ ปีการศึกษา ๒๕๖๕ - ๒๕๖๖

ผลการเปรียบเทียบการประเมินความสามารถด้านการอ่านของผู้เรียน (Reading Test : RT) ชั้นประถมศึกษาปีที่ ๑ ปีการศึกษา ๒๕๖๕ - ๒๕๖๖ พบว่า นักเรียนชั้นประถมศึกษาปีที่ ๑ มีผลการประเมินความสามารถด้านการออกเสียง ปีการศึกษา ๒๕๖๕ คะแนนเฉลี่ยร้อยละ ๗๘.๒๕ โดยผลการประเมินมีคุณภาพอยู่ในระดับ ดีมาก และส่วนเบี่ยงเบนมาตรฐาน ๑๗.๔๙๒ ส่วนปีการศึกษา ๒๕๖๖ คะแนนเฉลี่ย ๗๘.๓๑ โดยผลการประเมินมีคุณภาพอยู่ในระดับ ดีมาก และส่วนเบี่ยงเบนมาตรฐาน ๑๒.๕๒ ซึ่งจะเห็นได้ว่าปีการศึกษา ๒๕๖๖ มีค่าพัฒนาสูงกว่าปีการศึกษา ๒๕๖๕ เฉลี่ยร้อยละ ๐.๐๖

ส่วนผลการประเมินความสามารถด้านการอ่านรู้เรื่อง ปีการศึกษา ๒๕๖๕ คะแนนเฉลี่ยร้อยละ ๗๕.๑๔ โดยผลการประเมินมีคุณภาพอยู่ในระดับ ดีมาก และส่วนเบี่ยงเบนมาตรฐาน ๘.๔๖ ส่วนปีการศึกษา ๒๕๖๖ มีคะแนนเฉลี่ยร้อยละ ๗๓.๒๘ โดยผลการประเมินมีคุณภาพอยู่ในระดับ ดี และส่วนเบี่ยงเบนมาตรฐาน ๙.๓๑ ซึ่งจะเห็นได้ว่าปีการศึกษา ๒๕๖๖ มีค่าเฉลี่ยต่ำกว่าปีการศึกษา ๒๕๖๕ เฉลี่ยร้อยละ ๑.๘๖

เมื่อรวมทั้ง ๒ สมรรถนะ คือ ด้านการอ่านออกเสียง และการอ่านรู้เรื่อง พบว่า ปีการศึกษา ๒๕๖๕ คะแนนเฉลี่ยร้อยละ ๗๖.๖๙ โดยผลการประเมินมีคุณภาพอยู่ในระดับ ดีมาก และส่วนเบี่ยงเบนมาตรฐาน ๑๘.๕๕ ส่วนปีการศึกษา ๒๕๖๖ มีคะแนนเฉลี่ยร้อยละ ๗๕.๘๐ โดยผลการประเมินมีคุณภาพอยู่ในระดับ ดีมาก และ ส่วนเบี่ยงเบนมาตรฐาน ๒๐.๒๕ ซึ่งจะเห็นได้ว่าปีการศึกษา ๒๕๖๖ มีค่าเฉลี่ยต่ำกว่าปีการศึกษา ๒๕๖๕ เฉลี่ยร้อยละ ๐.๘๙

ตอนที่ ๓ ผลการเปรียบเทียบการประเมินความสามารถด้านการอ่านของผู้เรียน (Reading Test : RT) ชั้นประถมศึกษาปีที่ ๑ ปีการศึกษา ๒๕๖๖ จำแนกระหว่างระดับเขตพื้นที่การศึกษา ระดับจังหวัด และระดับประเทศ

ผลการประเมินความสามารถด้านการอ่านของผู้เรียน (Reading Test : RT) ชั้นประถมศึกษาปีที่ ๑ ปีการศึกษา ๒๕๖๖ จำแนกระหว่างระดับเขตพื้นที่การศึกษา ระดับจังหวัด และระดับประเทศ พบว่า นักเรียนชั้นประถมศึกษาปีที่ ๑ มีผลการประเมินความสามารถด้านการอ่านออกเสียง ปีการศึกษา ๒๕๖๖ ระดับเขตพื้นที่การศึกษา คะแนนเฉลี่ยร้อยละ ๗๘.๓๑ , ค่า S.D. = ๑๒.๕๒ ระดับจังหวัด คะแนนเฉลี่ยร้อยละ ๘๑.๙๗ , ค่า S.D. = ๑๒.๑๐ และระดับประเทศ คะแนนเฉลี่ยร้อยละ ๗๙.๙๓ , ค่า S.D. = ๑๒.๔๘

ส่วนความสามารถด้านการอ่านรู้เรื่อง พบว่า ระดับเขตพื้นที่การศึกษา คะแนนเฉลี่ยร้อยละ ๗๓.๒๙ , ค่า S.D. = ๙.๓๑ ระดับจังหวัด คะแนนเฉลี่ยร้อยละ ๗๙.๓๐ , ค่า S.D. = ๙.๓๑ และระดับประเทศ คะแนนเฉลี่ยร้อยละ ๗๘.๐๖ , ค่า S.D. = ๙.๒๐

เมื่อรวมทั้ง ๒ สมรรถนะ คือ ด้านการอ่านออกเสียง และการอ่านรู้เรื่อง พบว่า ระดับเขตพื้นที่การศึกษา คะแนนเฉลี่ยร้อยละ ๗๕.๘๐ , ค่า S.D. = ๒๐.๒๕ ระดับจังหวัด คะแนนเฉลี่ยร้อยละ ๘๐.๖๔ , ค่า S.D. = ๑๙.๗๗ และระดับประเทศ คะแนนเฉลี่ยร้อยละ ๗๙.๐๐ , ค่า S.D. = ๑๙.๙๑

จากการวิเคราะห์ข้อมูลที่จำแนกตามสังกัด พบว่า ระดับเขตพื้นที่การศึกษาประถมศึกษาปทุมธานี เขต ๒ มีผลการประเมินความสามารถด้านการอ่านออกเสียง ต่ำกว่าระดับจังหวัด และระดับประเทศ และผลการประเมินความสามารถด้านการอ่านรู้เรื่องต่ำกว่าระดับจังหวัด และระดับประเทศ เช่นกัน

ตอนที่ ๔ ผลการประเมินความสามารถด้านการอ่านของผู้เรียน (Reading Test : RT) ชั้นประถมศึกษาปีที่ ๑ ปีการศึกษา ๒๕๖๖ ที่ได้คะแนนเต็ม ๑๐๐ คะแนน

ผลการประเมินความสามารถด้านการอ่านของผู้เรียน (Reading Test : RT) ชั้นประถมศึกษาปีที่ ๑ ปีการศึกษา ๒๕๖๖ ที่ได้คะแนนเต็ม ๑๐๐ คะแนน พบว่า นักเรียนชั้นประถมศึกษาปีที่ ๑ ที่ได้คะแนนเต็ม ๑๐๐ จำนวน ๕๒ คน จากผู้เข้ารับการประเมินทั้งสิ้นจำนวน ๑,๑๖๒ คน คิดเป็นร้อยละ ๔.๔๘

ตอนที่ ๕ ผลการประเมินความสามารถด้านการอ่านของผู้เรียน (Reading Test : RT) ชั้นประถมศึกษาปีที่ ๑ ปีการศึกษา ๒๕๖๖ ของโรงเรียนในสังกัดสำนักงานเขตพื้นที่การศึกษาประถมศึกษาปทุมธานี เขต ๒ จำแนกตามโรงเรียนในแต่ละด้าน

ผลการประเมินความสามารถด้านการอ่านของผู้เรียน (Reading Test : RT) ชั้นประถมศึกษาปีที่ ๑ ปีการศึกษา ๒๕๖๖ ของโรงเรียนในสังกัดสำนักงานเขตพื้นที่การศึกษาประถมศึกษาปทุมธานี เขต ๒ จำแนกตามโรงเรียนในแต่ละด้าน พบว่า ระดับพอใช้ จำนวน ๖ โรงเรียน คิดเป็นร้อยละ ๕.๕๖ ระดับดี จำนวน ๓๕ โรงเรียน คิดเป็นร้อยละ ๓๒.๔๑ และระดับดีมาก จำนวน ๖๗ โรงเรียน คิดเป็นร้อยละ ๖๒.๐๔ นอกจากนี้มีโรงเรียนที่ผ่านการประเมินตั้งแต่ระดับพอใช้ขึ้นไป ๑๐๘ โรงเรียน คิดเป็นร้อยละ ๑๐๐ และโรงเรียนที่อยู่ในระดับดีมาก คะแนนสูงสุด คือโรงเรียนชุมชนบ้านสำพันตา รวม ๒ ด้าน คิดเป็นร้อยละ ๙๙.๒๒ รองลงมาที่ได้คะแนนสูงตามลำดับคือ โรงเรียนบ้านหนองหัวช้าง โรงเรียนบ้านโคกกระเจง โรงเรียนวัดโคกอุดม โรงเรียนบ้านปราสาท โรงเรียนบ้านคลองอุดม โรงเรียนบ้านคลองระกำ โรงเรียนบ้านโคกสั้น โรงเรียนบ้านชำโสม โรงเรียนบ้านนาคลองกลาง โรงเรียนวัดโคกขี้เหล็ก โรงเรียนบ้านหนองตลาด และโรงเรียนบ้านโนนแสนสุข ตามลำดับ

ตอนที่ ๖ ผลการประเมินความสามารถด้านการอ่านของผู้เรียน (Reading Test: RT) ชั้นประถมศึกษาปีที่ ๑ ปีการศึกษา ๒๕๖๖ จำแนกตามเขตคุณภาพการศึกษา

ผลการประเมินความสามารถด้านการอ่านของผู้เรียน (Reading Test : RT) ชั้นประถมศึกษาปีที่ ๑ ปีการศึกษา ๒๕๖๕ จำแนกตามเขตคุณภาพการศึกษา ของผลการประเมินรวมทั้ง ๒ ด้าน เรียงลำดับคะแนนเฉลี่ยร้อยละ พบว่า เขตคุณภาพการศึกษากบินทร์บุรี ๑ โรงเรียนที่ได้คะแนนเฉลี่ยร้อยละสูงสุด คือ โรงเรียนวัดโคกอุดม มีคะแนนเฉลี่ยร้อยละ ๙๘.๔๕ รองลงมา คือ โรงเรียนบ้านคลองอุดม และโรงเรียนบ้านโคกสั้น ตามลำดับ เขตคุณภาพการศึกษากบินทร์บุรี ๒ โรงเรียนที่ได้คะแนนเฉลี่ยร้อยละสูงสุด คือ โรงเรียนบ้านหนองหัวช้าง มีคะแนนเฉลี่ยร้อยละ ๙๙.๐๐ รองลงมา คือ โรงเรียนบ้านท่าอุดม และโรงเรียนบ้านหนองบัว ตามลำดับ เขตคุณภาพการศึกษากบินทร์บุรี ๓ โรงเรียนที่ได้คะแนนเฉลี่ยร้อยละสูงสุด คือ โรงเรียนบ้านหนองจิก มีคะแนนเฉลี่ยร้อยละ ๙๓.๕๐ รองลงมา คือ โรงเรียนวัดรัตนโชติการาม และโรงเรียนบ้านหนองศรีวิชัย ตามลำดับ เขตคุณภาพการศึกษากบินทร์บุรี ๔ โรงเรียนที่ได้คะแนนเฉลี่ยร้อยละสูงสุด คือ โรงเรียนบ้านปราสาท มีคะแนน

เฉลี่ยร้อยละ ๙๘.๐๐ รองลงมา คือ โรงเรียนบ้านชำโสม และโรงเรียนบ้านนาคลองกลาง ตามลำดับ เขตคุณภาพการศึกษาภักดีบดินทร์บุรี ๕ โรงเรียนที่ได้คะแนนเฉลี่ยร้อยละสูงสุด คือ โรงเรียนบ้านคลองเจ้าแรง มีคะแนนเฉลี่ยร้อยละ ๘๙.๘๐ รองลงมา คือ โรงเรียนบ้านโป่งสะเดา และโรงเรียนบ้านเขาไม้แก้ว ตามลำดับของเขตคุณภาพการศึกษาภักดีบดินทร์บุรี ๖ โรงเรียนที่ได้คะแนนเฉลี่ยร้อยละสูงสุด คือโรงเรียนบ้านคลองตามัน มีคะแนนเฉลี่ยร้อยละ ๘๕.๕๐ รองลงมา คือ โรงเรียนบ้านเขาด้วน และโรงเรียนวัดย่านรี ตามลำดับ เขตคุณภาพการศึกษาภักดีบดินทร์บุรี ๗ โรงเรียนที่ได้คะแนนเฉลี่ยร้อยละสูงสุด คือ โรงเรียนบ้านคลองระกำ มีคะแนนเฉลี่ยร้อยละ ๙๖.๘๗ รองลงมา คือ โรงเรียนบ้านแก่ง และโรงเรียนบ้านหนองคล้า ตามลำดับ เขตคุณภาพการศึกษาภักดีบดินทร์บุรี ๘ โรงเรียนที่ได้คะแนนเฉลี่ยร้อยละสูงสุด คือ โรงเรียนบ้านวังมะกรูด มีคะแนนเฉลี่ยร้อยละ ๘๗.๔๗ รองลงมา คือ โรงเรียนบ้านคลองหันแดง และโรงเรียนบ้านไทยเจริญ ตามลำดับ เขตคุณภาพศึกษานาดี ๑ โรงเรียนที่ได้คะแนนเฉลี่ยร้อยละสูงสุด คือ โรงเรียนชุมชนบ้านลำพันตา มีคะแนนเฉลี่ยร้อยละ ๙๙.๒๒ รองลงมา คือ โรงเรียนบ้านโคกกระจง และโรงเรียนบ้านโนนแสนสุข ตามลำดับ เขตคุณภาพศึกษานาดี ๒ โรงเรียนที่ได้คะแนนเฉลี่ยร้อยละสูงสุด คือ โรงเรียนบ้านบุพราหมณ์อรุณอนุสรณ์ มีคะแนนเฉลี่ย ร้อยละ ๘๗.๘๓ รองลงมา คือ โรงเรียนบ้านทุ่งแฝก และโรงเรียนบ้านบุพราหมณ์ ตามลำดับ เขตคุณภาพศึกษานาดี ๓ โรงเรียนที่ได้คะแนนเฉลี่ยร้อยละสูงสุด คือ โรงเรียนบ้านคลองมะไฟ มีคะแนนเฉลี่ยร้อยละ ๘๘.๓๓ รองลงมา คือ โรงเรียนบ้านท่าสะอาด และโรงเรียนบ้านอุดมบรรพต ตามลำดับ

อภิปรายผล

ผลการประเมินความสามารถด้านการอ่านของผู้เรียน (Reading Test : RT) ชั้นประถมศึกษาปีที่ ๑ ปีการศึกษา ๒๕๖๖ โดยภาพรวม พบว่า นักเรียนชั้นประถมศึกษาปีที่ ๑ มีความสามารถด้านการอ่านออกเสียง มีคะแนนเฉลี่ยร้อยละ ๗๘.๓๑ โดยผลการประเมินมีคุณภาพอยู่ในระดับ ดีมาก ส่วนความสามารถด้านการอ่านรู้เรื่อง พบว่า มีคะแนนเฉลี่ยร้อยละ ๗๓.๒๙ โดยผลการประเมินมีคุณภาพอยู่ในระดับ ดี และเมื่อรวมทั้ง ๒ สมรรถนะ คือ ด้านการอ่านออกเสียง และด้านการอ่านรู้เรื่อง พบว่า มีคะแนนเฉลี่ยร้อยละ ๗๕.๘๐ โดยผลการประเมินมีคุณภาพอยู่ในระดับ ดีมาก

นอกจากนี้จากการเปรียบเทียบการประเมินความสามารถด้านการอ่านของผู้เรียน (Reading Test : RT) ชั้นประถมศึกษาปีที่ ๑ ปีการศึกษา ๒๕๖๕ - ๒๕๖๖ พบว่า นักเรียนชั้นประถมศึกษาปีที่ ๑ มีผลการประเมินความสามารถด้านการอ่านออกเสียง ปีการศึกษา ๒๕๖๕ คะแนนเฉลี่ยร้อยละ ๗๘.๒๕ โดยผลการประเมิน มีคุณภาพอยู่ในระดับ ดีมาก ส่วนปีการศึกษา ๒๕๖๖ มีคะแนนเฉลี่ยร้อยละ ๗๘.๓๑ โดยผลการประเมินมีคุณภาพอยู่ในระดับ ดีมาก ซึ่งจะเห็นได้ว่าปีการศึกษา ๒๕๖๖ มีค่าพัฒนาสูงกว่าปีการศึกษา ๒๕๖๕ เฉลี่ยร้อยละ ๐.๐๖

ส่วนผลการประเมินความสามารถด้านการอ่านรู้เรื่อง ปีการศึกษา ๒๕๖๕ คะแนนเฉลี่ยร้อยละ ๗๕.๑๔ โดยผลการประเมินมีคุณภาพอยู่ในระดับ ดีมาก ส่วนปีการศึกษา ๒๕๖๖ มีคะแนนเฉลี่ยร้อยละ ๗๓.๒๙ โดยผลการประเมินมีคุณภาพอยู่ในระดับ ดี ซึ่งจะเห็นได้ว่าปีการศึกษา ๒๕๖๖ มีคะแนนเฉลี่ยร้อยละต่ำกว่าปีการศึกษา ๒๕๖๕ เฉลี่ยร้อยละ ๑.๘๖

เมื่อรวมทั้ง ๒ สมรรถนะ คือ ด้านการอ่านออกเสียง และการอ่านรู้เรื่อง พบว่า ปีการศึกษา ๒๕๖๕ คะแนนเฉลี่ยร้อยละ ๗๖.๖๙ โดยผลการประเมินมีคุณภาพอยู่ในระดับ ดีมาก ส่วนปีการศึกษา ๒๕๖๖ มีคะแนนเฉลี่ยร้อยละ ๗๕.๘๐ โดยผลการประเมินมีคุณภาพอยู่ในระดับ ดีมาก ซึ่งจะเห็นได้ว่าปีการศึกษา ๒๕๖๖ มีค่าคะแนนเฉลี่ยร้อยละต่ำกว่าปีการศึกษา ๒๕๖๕ เฉลี่ยร้อยละ ๐.๘๙

นอกจากนี้ พบว่า มีนักเรียนชั้นประถมศึกษาปีที่ ๑ ที่ได้คะแนนเต็ม ๑๐๐ จำนวน ๕๒ คน จากผู้เข้ารับการประเมินทั้งสิ้นจำนวน ๑,๑๖๒ คน คิดเป็นร้อยละ ๔.๔๘ นอกจากนี้ สำนักงานเขตพื้นที่การศึกษาประถมศึกษาปราชญ์บุรี เขต ๒ ได้กำหนดตัวชี้วัดความสำเร็จในปีการศึกษา ๒๕๖๖ คือ ร้อยละ ๘๐ ของนักเรียน

ชั้นประถมศึกษาปีที่ ๑ เข้ารับการประเมินความสามารถด้านการอ่านของผู้เรียนผ่าน “ระดับพอใช้” ขึ้นไป คิดเป็นร้อยละ ๑๐๐ ทำให้บรรลุตามเป้าหมายที่วางไว้ ทั้งนี้เนื่องจาก สำนักงานเขตพื้นที่การศึกษาประถมศึกษาปราชญ์บุรี เขต ๒ ได้กำหนดนโยบาย การประกันคุณภาพการอ่านและการเขียน ที่แสดงถึง การให้ความสำคัญที่จะให้โรงเรียนในสังกัดพัฒนาผู้เรียนให้ “อ่านออก เขียนได้” ซึ่งสอดคล้องกับนโยบายของสำนักงานคณะกรรมการการศึกษาขั้นพื้นฐาน ดังนั้นกลุ่มนิเทศ ติดตามและประเมินผลการจัดการศึกษาจึงมีการวางแผนการดำเนินการดำเนินงานในการขับเคลื่อนการจัดการเรียนการสอนภาษาไทยอย่างมีระบบ มีการประชุมชี้แจงแนวทางการทดสอบ อีกทั้งมีตัวอย่างแบบทดสอบส่งให้สถานศึกษาได้นำไปพัฒนาการเรียนการสอนภาษาไทย มีการวิเคราะห์การจัดทำข้อสอบการสร้างแบบทดสอบ (Test Blueprint) ตามกรอบการประเมินของปีการศึกษา ๒๕๖๖ เพื่อสร้างความรู้ความเข้าใจในแนวทางการประเมิน ทำให้นักเรียนมีทักษะ ความรู้ และหมั่นฝึกฝนการอ่านในส่วนที่บกพร่อง อีกทั้งมีการวางแผนการดำเนินงานในการขับเคลื่อนการจัดการเรียนการสอนภาษาไทยในระดับเขตพื้นที่การศึกษาอย่างเป็นระบบ มีการกำหนดบทบาทหน้าที่ผู้เกี่ยวข้องอย่างเหมาะสม มีการจัดหาสื่อสนับสนุนการเรียนรู้ให้กับโรงเรียน อีกทั้งมีการดำเนินการนิเทศ กำกับติดตามการจัดการเรียนการสอนภาษาไทยของโรงเรียนในสังกัดอย่างต่อเนื่อง และนำข้อมูลจากการนิเทศ ติดตาม มาวางแผนการพัฒนาเพื่อจัดทำโครงการให้เหมาะสม กับบริบท และสภาพปัญหา และพัฒนาการจัดการเรียนการสอนภาษาไทยให้มีประสิทธิภาพยิ่งขึ้นเพื่อให้ผู้เรียนบรรลุเป้าหมายที่วางไว้และอีกปัจจัยหนึ่งที่ส่งผลให้การประเมินความสามารถด้านการอ่านของผู้เรียนมีค่าพัฒนาสูงขึ้น คือผู้อำนวยการสำนักงานเขตพื้นที่การศึกษา มีการให้นโยบายกับผู้บริหารสถานศึกษาให้มีการนิเทศ ติดตามการจัดการเรียนการสอน ภายในสถานศึกษาอย่างต่อเนื่อง เพื่อเป็นการกระตุ้น ส่งเสริมและสนับสนุนการจัดการเรียนการสอนของครูจะทำให้ครูมีความพร้อม และวางแผนการเตรียมการสอนให้เป็นปัจจุบัน รวมทั้งโรงเรียนในสังกัดทุกโรงเรียน มีการจัดทำโครงการหรือกิจกรรมที่ส่งเสริมการจัดการเรียนการสอนภาษาไทยบรรลุไว้ในแผนปฏิบัติการประจำปี ซึ่งแสดงให้เห็นว่า โรงเรียนให้ความสำคัญในเรื่องนี้เป็นอย่างยิ่ง

นอกจากนี้ในระดับเขตพื้นที่การศึกษา มีการวางแผนเตรียมการประเมินความสามารถด้านการอ่าน ของผู้เรียน (Reading Test: RT) ชั้นประถมศึกษาปีที่ ๑ ปีการศึกษา ๒๕๖๖ ไว้ล่วงหน้า โดยการแจ้งโครงสร้างเครื่องมือที่ใช้ในการประเมินตามมาตรฐาน/ตัวชี้วัด และขอบข่ายสาระที่ใช้ในการประเมินให้กับโรงเรียนล่วงหน้า ทำให้ครูผู้สอนภาษาไทยได้วางแผนการจัดการเรียนรู้ให้กับผู้เรียนที่ตรงกับการประเมิน ตลอดจนครูผู้สอนภาษาไทย ได้นำแนวแบบประเมินความสามารถด้านการอ่านของผู้เรียนของปีการศึกษาย้อนหลัง มาให้นักเรียนฝึกอ่าน ฝึกทำแบบประเมิน ทำให้นักเรียนมีความคุ้นเคยกับลักษณะของแบบประเมิน ซึ่งปัจจัยทั้งหมดที่กล่าวมาส่งผลให้การประเมินความสามารถด้านการอ่านของผู้เรียน (Reading Test: RT) ชั้นประถมศึกษาปีที่ ๑ ปีการศึกษา ๒๕๖๖ มีคะแนนเฉลี่ยร้อยละ อยู่ในระดับ ดีมาก

ข้อเสนอแนะ

ผลการประเมินความสามารถด้านการอ่านของผู้เรียน (Reading Test : RT) ชั้นประถมศึกษาปีที่ ๑ ปีการศึกษา ๒๕๖๖ แสดงให้เห็นถึงผลการดำเนินงานของโครงการและได้ข้อค้นพบจากการประเมิน ในครั้งนี้ผู้รายงานจึงมีข้อเสนอแนะต่อผู้มีส่วนเกี่ยวข้องเพื่อนำไปปรับปรุงและพัฒนาผู้เรียนให้บรรลุเป้าหมายยิ่งขึ้น ดังนี้

๑. ข้อเสนอแนะระดับสถานศึกษาสำหรับการนำผลการประเมินไปใช้

๑) สถานศึกษาควรส่งผลจากการประเมินความสามารถด้านการอ่านของผู้เรียนชั้นประถมศึกษาปีที่ ๑ ให้กับครูผู้สอนภาษาไทย ชั้นประถมศึกษาปีที่ ๒ เพื่อเป็นข้อมูลไปใช้ในการวางแผนพัฒนาผู้เรียนเป็นรายบุคคล

๒) ครูผู้สอนภาษาไทยชั้นประถมศึกษาปีที่ ๑ ควรนำผลจากการประเมินความสามารถด้านการอ่านของผู้เรียนมาวิเคราะห์เพื่อหาจุดแข็งและจุดที่ต้องพัฒนาเพื่อนำไปปรับวิธีเรียนเปลี่ยนวิธีสอนหรือนำไปใช้เป็นประเด็นในการทำวิจัยในชั้นเรียน

๓) สถานศึกษานำผลจากการประเมินความสามารถด้านการอ่านของผู้เรียน ไปใช้ในการจัดทำแผนพัฒนาคุณภาพการศึกษา

ข้อเสนอแนะทั่วไประดับสถานศึกษา

๑) ครูผู้สอนภาษาไทยชั้นประถมศึกษาปีที่ ๑ ควรสอนแบบแจกลูกสะกดคำ การผันวรรณยุกต์ อักษรนำ และจัดทำ จัดหา สื่อเพื่อนำมาจัดการเรียนการสอนให้นักเรียนเข้าใจความหมาย ด้านภาษาอย่างขึ้น และเพื่อวางรากฐานให้ผู้เรียนมีการพัฒนาด้านการคิดวิเคราะห์

๒) ผู้บริหารสถานศึกษาควรส่งเสริมให้ครูผู้สอนจัดการเรียนการสอน เพื่อให้บรรลุตามมาตรฐาน และตัวชี้วัดที่เกี่ยวข้องกับการประเมินความสามารถด้านการอ่านของผู้เรียน ชั้นประถมศึกษาปีที่ ๑ ตามหลักสูตรแกนกลางการศึกษาขั้นพื้นฐาน พุทธศักราช ๒๕๕๑ (ฉบับปรับปรุง พ.ศ. ๒๕๖๐)

๓) ผู้บริหารสถานศึกษาควรร่วมกับครูวิชาการ หรือผู้มีส่วนเกี่ยวข้อง ร่วมการนิเทศ ติดตาม การจัดการเรียนการสอนอย่างต่อเนื่อง และร่วมพัฒนาหรือแก้ปัญหาการจัดการเรียนการสอนกับครูผู้สอนภาษาไทย

๔) ผู้บริหารสถานศึกษาควรส่งเสริมให้ครูผู้สอนภาษาไทย พัฒนานวัตกรรม ผลิตรายการเรียนรู้ออนไลน์ หรือจัดกิจกรรมที่ส่งเสริมความสามารถด้านการอ่านและการเขียนอย่างต่อเนื่อง

๒. ข้อเสนอแนะระดับเขตพื้นที่การศึกษาสำหรับนำผลการประเมินไปใช้

๑) เขตพื้นที่การศึกษานำผลจากการประเมินความสามารถด้านการอ่านของผู้เรียน ชั้นประถมศึกษาปีที่ ๑ ของโรงเรียนในสังกัด มาวิเคราะห์ว่ามีจุดแข็งหรือจุดที่ต้องพัฒนาเรื่องใดบ้างเพื่อนำไปใช้วางแผนการพัฒนาคุณภาพการจัดการเรียนรู้กลุ่มสาระการเรียนรู้ภาษาไทยของสำนักงานเขตพื้นที่การศึกษาประถมศึกษาปทุมธานีเขต ๒

๒) เขตพื้นที่การศึกษาควรส่งเสริม และสร้างความรู้ ความเข้าใจให้กับครูผู้สอนภาษาไทย ในการจัดการเรียนการสอนเพื่อให้บรรลุตามมาตรฐาน และตัวชี้วัดที่เกี่ยวข้องกับการประเมินความสามารถ ด้านการอ่านของผู้เรียนชั้นประถมศึกษาปีที่ ๑ ตามหลักสูตรแกนกลางการศึกษาขั้นพื้นฐาน พุทธศักราช ๒๕๕๑

๓) เขตพื้นที่การศึกษาควรส่งเสริม และสนับสนุนโรงเรียนที่มีผลการประเมินอยู่ในระดับพอใช้เป็นกรณีพิเศษ เช่น มีการนิเทศ ติดตามการจัดการเรียนรู้ อย่างต่อเนื่อง หรือช่วยสถานศึกษา พัฒนารายการนวัตกรรม หรือสื่อการเรียนรู้ ที่จะนำไปจัดการเรียนรู้เพื่อพัฒนาผู้เรียนให้มีความสามารถด้านการอ่านสูงขึ้น

ข้อเสนอแนะทั่วไประดับเขตพื้นที่การศึกษา

๑) เขตพื้นที่การศึกษาควรกำหนดเป็นนโยบายหรือมาตรการ ให้สถานศึกษาในสังกัด ดำเนินการส่งเสริมให้ผู้เรียนฝึกการอ่านแจกลูกสะกดคำ การฝึกผันวรรณยุกต์ การอ่านคำที่มีอักษรนำ ก่อนเรียน ชั่วโมงแรก หรือหลังเลิกเรียน อย่างน้อยวันละ ๒๐ นาที เนื่องจากผลการประเมินความสามารถด้านการอ่าน เรื่องของนักเรียนในภาพรวมระดับเขตพื้นที่การศึกษา ยังอยู่ในระดับ ดี

๒) เขตพื้นที่การศึกษาควรส่งเสริมให้สถานศึกษาสร้างเครือข่ายความร่วมมือจากหน่วยงาน หรือบุคคลภายนอกให้เข้ามามีส่วนร่วมในการพัฒนาการจัดการเรียนรู้ภาษาไทย

บรรณานุกรม

บุญชม ศรีสะอาด. ๒๕๖๐. การวิจัยเบื้องต้น. กรุงเทพฯ : สุวีริยาสาส์น.

พวงรัตน์ ทวีรัตน์. ๒๕๕๐. วิธีการวิจัยทางพฤติกรรมศาสตร์และสังคมศาสตร์. พิมพ์ครั้งที่ ๗. กรุงเทพฯ :

สำนักทดสอบการศึกษาและจิตวิทยา มหาวิทยาลัยศรีนครินทรวิโรฒ.

สำนักทดสอบทางการศึกษา สำนักงานคณะกรรมการการศึกษาขั้นพื้นฐาน. ๒๕๖๕. คู่มือการประเมินความสามารถด้านการอ่านของผู้เรียน (RT) นักเรียนชั้นประถมศึกษาปีที่ ๑ ปีการศึกษา ๒๕๖๖. :

กรุงเทพฯ.

สำนักวิชาการและมาตรฐานการศึกษา. ๒๕๖๐. หลักสูตรแกนกลางการศึกษาขั้นพื้นฐาน พุทธศักราช ๒๕๕๑ (ฉบับปรับปรุง พ.ศ. ๒๕๖๐). กรุงเทพฯ : โรงพิมพ์ชุมนุมสหกรณ์การเกษตรแห่งประเทศไทย จำกัด.

ภาคผนวก

ภาคผนวก ก

การประชุมชี้แจงคณะกรรมการประเมินความสามารถด้านการอ่านของผู้เรียน
(Reading Test: RT) ชั้นประถมศึกษาปีที่ ๑ ปีการศึกษา ๒๕๖๖

วันที่ ๑๒ กุมภาพันธ์ ๒๕๖๗

โดย เข้าร่วมประชุมออนไลน์ ผ่านระบบ Zoom Meeting
ณ ห้องประชุม ๒ สำนักงานเขตพื้นที่การศึกษาประถมศึกษาปราจีนบุรี เขต ๒

หนังสือแจ้งการประชุมชี้แจงการดำเนินการประเมินความสามารถด้านการอ่านของผู้เรียน (Reading Test: RT)

ด่วนที่สุด

ที่ ศธ ๐๔๒๒๔/๓๙๐



สำนักงานเขตพื้นที่การศึกษาประถมศึกษา
ปราจีนบุรี เขต ๒ เลขที่ ๙๙๘ หมู่ ๒
ถ.ฉะเชิงเทรา - นครราชสีมา ต.กบินทร์
อ.กบินทร์บุรี จ.ปราจีนบุรี ๒๕๓๑๐

๙ กุมภาพันธ์ ๒๕๖๗

เรื่อง การประเมินความสามารถด้านการอ่านของผู้เรียน (Reading Test: RT)

เรียน ผู้อำนวยการโรงเรียนในสังกัดสำนักงานเขตพื้นที่การศึกษาประถมศึกษาปราจีนบุรี เขต ๒

สิ่งที่ส่งมาด้วย คำสั่งแต่งตั้งคณะกรรมการดำเนินงานประเมินความสามารถด้านการอ่านของผู้เรียน (RT)

ชั้นประถมศึกษาปีที่ ๑ ปีการศึกษา ๒๕๖๖

จำนวน ๓ ชุด

ด้วย สำนักงานเขตพื้นที่การศึกษาประถมศึกษาปราจีนบุรี เขต ๑ จัดให้มีการประเมินความสามารถ
ด้านการอ่านของผู้เรียน (Reading Test: RT) เพื่อวินิจฉัยความสามารถด้านการอ่านออกเสียงและการอ่านรู้เรื่อง
ของผู้เรียน ชั้นประถมศึกษาปีที่ ๑ ปีการศึกษา ๒๕๖๖ ในวันที่ ๑๔ กุมภาพันธ์ ๒๕๖๗ โดยเน้นความสามารถ
ด้านการอ่านออกเสียง และความสามารถด้านการอ่านรู้เรื่อง ที่เน้นการประเมินภาคปฏิบัติ (Performance
Assessment)

เพื่อให้การดำเนินงานประเมินความสามารถด้านการอ่านของผู้เรียน (RT) ชั้นประถมศึกษาปีที่ ๑
ปีการศึกษา ๒๕๖๖ เป็นระบบที่มีประสิทธิภาพ มีมาตรฐาน ที่เที่ยงตรงและเชื่อถือได้ สำนักงานเขตพื้นที่การศึกษา
ประถมศึกษาปราจีนบุรี เขต ๒ ขอให้โรงเรียนดำเนินการดังนี้

๑. ดาวโหลดเอกสารคู่มือการประเมินความสามารถด้านการอ่านของผู้เรียนชั้นประถมศึกษาปีที่ ๑
จากระบบ NT Access เพื่อศึกษาวิธีการ/ขั้นตอนการประเมินความสามารถด้านการอ่านของผู้เรียน
๒. คณะกรรมการที่ได้รับการแต่งตั้งเป็นคณะกรรมการดำเนินงานฯ เข้าร่วมประชุมในระบบ Zoom
Meeting ในวันที่ ๑๒ กุมภาพันธ์ ๒๕๖๗ เวลา ๐๙.๓๐ - ๑๒.๐๐ น.
๓. ประธานเขตคุณภาพการศึกษาทุกเขตเป็นตัวแทนรับแบบทดสอบการประเมินความสามารถ
ด้านการอ่านของผู้เรียนชั้นประถมศึกษาปีที่ ๑ ที่กลุ่มนิเทศ ติดตามและประเมินผลการจัดการศึกษาเขต ในวันที่ ๑๔
กุมภาพันธ์ ๒๕๖๗
๔. กรรมการบันทึกคะแนนนำส่งคะแนนเข้าระบบ NT Access ระหว่างวันที่ ๑๘ - ๒๐ กุมภาพันธ์
๒๕๖๗

จึงเรียนมาเพื่อทราบและดำเนินการ

ขอแสดงความนับถือ

(นางสาวเพชรไทย เอ็นรัมย์)

ศึกษานิเทศก์ชำนาญการพิเศษ วิชาการฯ การแทน
ผู้อำนวยการสำนักงานเขตพื้นที่การศึกษาประถมศึกษาปราจีนบุรี เขต ๒

กลุ่มนิเทศ ติดตาม และประเมินผลการจัดการศึกษา

โทร. ๐๓๗-๒๘๐๒๘๗ ต่อ ๓๕

โทร. ๐๘๑-๗๙๕๐๒๘๘

ภาพประกอบการประชุมชี้แจงคณะกรรมการดำเนินการประเมินความสามารถด้านการอ่านของผู้เรียน (RT)
 ชั้นประถมศึกษาปีที่ ๑

วันที่ ๑๒ กุมภาพันธ์ ๒๕๖๗

โดย เข้าร่วมประชุมออนไลน์ ผ่านระบบ Zoom Meeting
 ณ ห้องประชุม ๒ สำนักงานเขตพื้นที่การศึกษาประถมศึกษาปราจีนบุรี เขต ๒



ภาคผนวก ข

รายงานผลการประเมินความสามารถด้านการอ่านของผู้เรียน (Reading Test: RT)
ชั้นประถมศึกษาปีที่ ๑ ปีการศึกษา ๒๕๖๖
สำนักงานเขตพื้นที่การศึกษาประถมศึกษาปราจีนบุรี เขต ๒



สำนักงานคณะกรรมการการศึกษาขั้นพื้นฐาน กระทรวงศึกษาธิการ

รายงานผลการประเมินความสามารถด้านการอ่านของผู้เรียน (RT)

ชั้นประถมศึกษาปีที่ 1 ปีการศึกษา 2566

ฉบับที่ 1 แบบสรุปรายงานผลการประเมินของสังกัดย่อย (R-Local01)

ผลการประเมินความสามารถด้านการอ่านของผู้เรียน (RT)

1. ข้อมูลสังกัดย่อย

สังกัดย่อย : สหป.ปราจีนบุรี เขต 2	จังหวัด : ปราจีนบุรี	ศึกษาธิการภาค : สำนักงานศึกษาธิการภาค 9
ภาค : ตะวันออก	จำนวนนักเรียนที่เข้าสอบ : 1,442 คน (ปกติ:1,162 คน, พิเศษ:274 คน, Walk-in: 6 คน)	
สังกัด : สำนักงานคณะกรรมการการศึกษาขั้นพื้นฐาน	จำนวนโรงเรียนที่เข้าสอบ : 108 แห่ง	

2. คะแนนผลการประเมินการอ่าน

ด้าน	คะแนนเฉลี่ยร้อยละ	คะแนนเฉลี่ยร้อยละจำแนกตามสังกัด				
		สังกัดย่อย	จังหวัด	ศึกษาธิการภาค	สังกัด	ประเทศ
การอ่านออกเสียง	คะแนนเฉลี่ยร้อยละ	78.31	81.97	80.47	79.61	79.93
	S.D.	12.52	12.10	12.35	12.36	12.48
การอ่านรู้เรื่อง	คะแนนเฉลี่ยร้อยละ	73.29	79.30	76.85	77.94	78.06
	S.D.	9.31	9.31	9.38	9.12	9.20
รวม 2 ด้าน	คะแนนเฉลี่ยร้อยละ	75.80	80.64	78.66	78.78	79.00
	S.D.	20.25	19.77	20.01	19.75	19.91

3. กราฟเปรียบเทียบคะแนนผลการประเมินการอ่านของสังกัดย่อย จังหวัด ศึกษาธิการภาค สังกัด และประเทศ

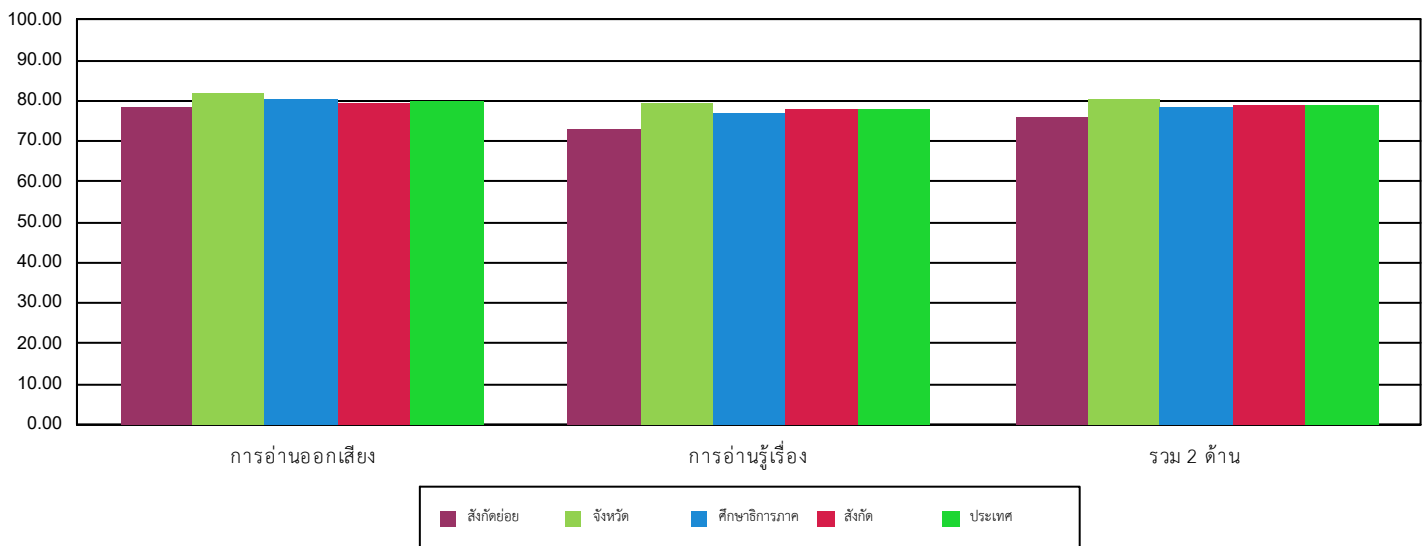

4. ตารางแสดงจำนวนและร้อยละนักเรียน จำแนกตามระดับคุณภาพ

ด้าน	จำนวนและร้อยละนักเรียน จำแนกตามระดับคุณภาพ (ยกเว้นเด็กพิเศษ และ Walk-in)							
	ดีมาก		ดี		พอใช้		ปรับปรุง	
	จำนวน	ร้อยละ	จำนวน	ร้อยละ	จำนวน	ร้อยละ	จำนวน	ร้อยละ
การอ่านออกเสียง	803	69.10	198	17.03	82	7.05	79	6.79
การอ่านรู้เรื่อง	598	51.46	442	38.03	104	8.95	18	1.54
รวม 2 ด้าน	728	62.65	292	25.12	112	9.63	30	2.58



สำนักงานคณะกรรมการการศึกษาขั้นพื้นฐาน กระทรวงศึกษาธิการ

รายงานผลการประเมินความสามารถด้านการอ่านของผู้เรียน (RT)

ชั้นประถมศึกษาปีที่ 1 ปีการศึกษา 2566

ฉบับที่ 1 แบบสรุปรายงานผลการประเมินของสังกัดย่อย (R-Local01)

5. คะแนนผลการประเมินการอ่าน รายด้านและประเภทของคำ							
ด้าน		คะแนน ร้อยละ	ระดับคุณภาพ				ร้อยละของ นร. ที่อ่านออก
			ปรับปรุง	พอใช้	ดี	ดีมาก	
การอ่านออกเสียง		78.31				●	
1. การอ่านออกเสียงคำ		79.44				●	
ประเภทของคำ	คำอ่าน						
1.1	สระเดี่ยวเสียงยาว	อาสา	96.90			●	96.90
1.2	สระเดี่ยวเสียงสั้น	ทะเล	97.76			●	97.76
1.3	สะกดตรงมาตรา	ลับประรด	84.68			●	84.68
1.4	สะกดตรงมาตรา	ผักบุ้ง	90.10			●	90.10
1.5	มีรูปวรรณยุกต์	ตั้งแต่	82.78			●	82.78
1.6	มีรูปวรรณยุกต์	ผู้ร้าย	83.47			●	83.47
1.7	ไม่มีรูปวรรณยุกต์	สีชมพู	88.89			●	88.89
1.8	ไม่มีรูปวรรณยุกต์	แบบแผน	69.10		●		69.10
1.9	สระเปลี่ยนรูป	บันทึก	80.98			●	80.98
1.10	สระเปลี่ยนรูป	เด็กเล็ก	81.06			●	81.06
1.11	สระลดรูป	รถแข่ง	86.31			●	86.31
1.12	สระลดรูป	พวกเรา	84.25			●	84.25
1.13	สระประสม	คนเดียว	85.97			●	85.97
1.14	สระประสม	เลี้ยงช้าง	84.33			●	84.33
1.15	สะกดไม่ตรงมาตรา	ผลบุญ	59.12		●		59.12
1.16	สะกดไม่ตรงมาตรา	โอวาท	63.68		●		63.68
1.17	ควบกล้ำ	ครอบครัว	78.82			●	78.82
1.18	ควบกล้ำ	ทรงกลม	41.82	●			41.82
1.19	อักษรนำ	ยิ่งใหญ่	74.87		●		74.87
1.20	อักษรนำ	สนามบิน	73.83		●		73.83
2. การอ่านออกเสียงข้อความ		77.56				●	
การอ่านรู้เรื่อง		73.29			●		
1. การอ่านรู้เรื่องคำ(จับภาพ)		94.04				●	
2. การอ่านรู้เรื่องประโยค(เล่าเรื่องจากภาพ)		82.09				●	
3. การอ่านรู้เรื่องประโยค(เลือกตอบ)		66.18			●		
4. การอ่านรู้เรื่องข้อความ		57.93			●		
รวม 2 ด้าน		75.80				●	

6. เกณฑ์การตัดสินระดับคุณภาพในแต่ละด้าน						
ระดับคุณภาพ	ช่วงคะแนนและคะแนนร้อยละในแต่ละระดับคุณภาพ					
	การอ่านออกเสียง		การอ่านรู้เรื่อง		รวม 2 ด้าน	
	คะแนน	ร้อยละ	คะแนน	ร้อยละ	คะแนน	ร้อยละ
ดีมาก	37.5 - 50	75 - 100	37.5 - 50	75 - 100	75 - 100	75 - 100
ดี	25 - 37.49	50 - 74.99	25 - 37.49	50 - 74.99	50 - 74.99	50 - 74.99
พอใช้	12.5 - 24.99	25 - 49.99	12.5 - 24.99	25 - 49.99	25 - 49.99	25 - 49.99
ปรับปรุง	0 - 12.49	0 - 24.99	0 - 12.49	0 - 24.99	0 - 24.99	0 - 24.99



สำนักงานคณะกรรมการการศึกษาขั้นพื้นฐาน กระทรวงศึกษาธิการ

รายงานผลการประเมินความสามารถด้านการอ่านของผู้เรียน (RT)

ชั้นประถมศึกษาปีที่ 1 ปีการศึกษา 2566

ฉบับที่ 2 แบบรายงานค่าสถิติพื้นฐานผลการประเมินของเขตพื้นที่ (R-Local02)

สังกัดย่อย : สพป.ปราจีนบุรี เขต 2

จังหวัด : ปราจีนบุรี

ศึกษาธิการภาค : สำนักงานศึกษาธิการภาค 9

ภาค : ตะวันออก

จำนวนนักเรียนที่เข้าสอบ : 1,442 คน(ปกติ:1,162 คน, พิเศษ:274 คน, Walk-in: 6 คน)

สังกัด : สำนักงานคณะกรรมการการศึกษาขั้นพื้นฐาน

จำนวนโรงเรียนที่เข้าสอบ : 108 แห่ง

1. การอ่านออกเสียง

ระดับ	จำนวนผู้เข้าสอบ (ไม่รวม นร.Walk-in และพิเศษ)	คะแนนเฉลี่ย ร้อยละ(Mean%)	ส่วนเบี่ยงเบน มาตรฐาน (S.D.)	คะแนนสูงสุด (Max)	คะแนนต่ำสุด (Min)	มัธยฐาน (Median)	ฐานนิยม (Mode)	นักเรียนที่มีคะแนน ร้อยละ 50 ขึ้นไป
ศูนย์สอบ	1,162	78.31	12.52	100	0	88.00	100	1,001
จังหวัด	5,031	81.97	12.10	100	0	94.00	100	4,475
ศึกษาธิการภาค	20,700	80.47	12.35	100	0	92.00	100	18,255
สังกัด	395,879	79.61	12.36	100	0	90.00	100	346,033
ประเทศ	590,245	79.93	12.48	100	0	90.00	100	515,568

2. การอ่านรู้เรื่อง

ระดับ	จำนวนผู้เข้าสอบ (ไม่รวม นร.Walk-in และพิเศษ)	คะแนนเฉลี่ย ร้อยละ(Mean%)	ส่วนเบี่ยงเบน มาตรฐาน (S.D.)	คะแนนสูงสุด (Max)	คะแนนต่ำสุด (Min)	มัธยฐาน (Median)	ฐานนิยม (Mode)	นักเรียนที่มีคะแนน ร้อยละ 50 ขึ้นไป
ศูนย์สอบ	1,162	73.29	9.31	100	10.00	76.00	100	1,040
จังหวัด	5,031	79.30	9.31	100	0	84.00	100	4,652
ศึกษาธิการภาค	20,700	76.85	9.38	100	0	80.00	100	18,891
สังกัด	395,906	77.94	9.12	100	0	82.00	100	365,024
ประเทศ	590,279	78.06	9.20	100	0	82.00	100	542,897



สำนักงานคณะกรรมการการศึกษาขั้นพื้นฐาน กระทรวงศึกษาธิการ

รายงานผลการประเมินความสามารถด้านการอ่านของผู้เรียน (RT)

ชั้นประถมศึกษาปีที่ 1 ปีการศึกษา 2566

ฉบับที่ 2 แบบรายงานค่าสถิติพื้นฐานผลการประเมินของเขตพื้นที่ (R-Local02)

สังกัดย่อย : สพป.ปราจีนบุรี เขต 2

จังหวัด : ปราจีนบุรี

ศึกษาธิการภาค : สำนักงานศึกษาธิการภาค 9

ภาค : ตะวันออก

จำนวนนักเรียนที่เข้าสอบ : 1,442 คน(ปกติ:1,162 คน, พิเศษ:274 คน, Walk-in: 6 คน)

สังกัด : สำนักงานคณะกรรมการการศึกษาขั้นพื้นฐาน

จำนวนโรงเรียนที่เข้าสอบ : 108 แห่ง

รวม 2 ด้าน								
ระดับ	จำนวนผู้เข้าสอบ (ไม่รวม นร.Walk-in และพิเศษ)	คะแนนเฉลี่ย ร้อยละ(Mean%)	ส่วนเบี่ยงเบน มาตรฐาน (S.D.)	คะแนนสูงสุด (Max)	คะแนนต่ำสุด (Min)	มัธยฐาน (Median)	ฐานนิยม (Mode)	นักเรียนที่มีคะแนน ร้อยละ 50 ขึ้นไป
ศูนย์สอบ	1,162	75.80	20.25	100	5.00	81.00	100	1,020
จังหวัด	5,031	80.64	19.77	100	0	87.00	100	4,594
ศึกษาธิการภาค	20,697	78.66	20.01	100	0	85.00	100	18,683
สังกัด	395,852	78.78	19.75	100	0	85.00	100	357,615
ประเทศ	590,184	79.00	19.91	100	0	85.00	100	532,714



สำนักงานคณะกรรมการการศึกษาขั้นพื้นฐาน กระทรวงศึกษาธิการ
รายงานผลการประเมินความสามารถด้านการอ่านของผู้เรียน (RT)
ชั้นประถมศึกษาปีที่ 1 ปีการศึกษา 2566

ฉบับที่ 3 แบบรายงานผลการประเมินผู้เรียนจำแนกตามโรงเรียนในแต่ละด้าน (R-Local 03)

สังกัดย่อย : สพป.ปราจีนบุรี เขต 2
ภาค : ตะวันออก

จังหวัด : ปราจีนบุรี
จำนวนโรงเรียนที่เข้าสอบ : 108 แห่ง

ศึกษาธิการภาค : สำนักงานศึกษาธิการภาค 9
จำนวนนักเรียนที่เข้าสอบ : 1,442 คน (ปกติ: 1,162 คน, พิเศษ: 274 คน, Walk-in: 6 คน)

ลำดับ	รหัสโรงเรียน	ชื่อโรงเรียน	อำเภอ/เขต	ขนาดโรงเรียน	คะแนนผลการประเมินของแต่ละด้าน						ระดับคุณภาพของแต่ละด้าน		
					การอ่านออกเสียง		การอ่านรู้เรื่อง		รวม 2 ด้าน		การอ่านออกเสียง	การอ่านรู้เรื่อง	รวม 2 ด้าน
					คะแนน	ร้อยละ	คะแนน	ร้อยละ	คะแนน	ร้อยละ			
1	1025290043	บ้านคลองร่วม	กบินทร์บุรี	ขนาดเล็ก	45.71	91.42	43.85	87.71	89.57	89.57	ดีมาก	ดีมาก	ดีมาก
2	1025290044	ชุมชนบ้านทุ่งแฝก	กบินทร์บุรี	ขนาดเล็กพิเศษ	36.66	73.33	41	82	77.66	77.66	ดี	ดีมาก	ดีมาก
3	1025290045	วัดโคกป่าแพ่ง	กบินทร์บุรี	ขนาดกลาง	36.5	73	34.75	69.5	71.25	71.25	ดี	ดี	ดี
4	1025290048	บ้านโปร่งสะอาด	กบินทร์บุรี	ขนาดกลาง	35.9	71.81	36.27	72.54	72.18	72.18	ดี	ดี	ดี
5	1025290049	บ้านเขาไม้แก้ว	กบินทร์บุรี	ขนาดใหญ่พิเศษ	39.68	79.37	32.55	65.1	72.24	72.24	ดีมาก	ดี	ดี
6	1025290050	บ้านคลองตามัน	กบินทร์บุรี	ขนาดเล็ก	46.71	93.42	38.78	77.57	85.5	85.5	ดีมาก	ดีมาก	ดีมาก
7	1025290051	บ้านชำโสม	กบินทร์บุรี	กลาง	50	100	46	92	96	96	ดีมาก	ดีมาก	ดีมาก
8	1025290052	บ้านคลองเจ้าแรง	กบินทร์บุรี	ขนาดเล็กพิเศษ	40.71	81.42	33.57	67.14	74.28	74.28	ดีมาก	ดี	ดี
9	1025290053	บ้านโคกสว่าง	กบินทร์บุรี	ขนาดเล็กพิเศษ	33.6	67.2	41.2	82.4	74.8	74.8	ดี	ดีมาก	ดี
10	1025290054	บ้านปราสาท	กบินทร์บุรี	เล็กพิเศษ	50	100	48	96	98	98	ดีมาก	ดีมาก	ดีมาก
11	1025290055	ชุมชนบ้านเขาลูกช้าง	กบินทร์บุรี	ขนาดกลาง	31.94	63.88	27.83	55.66	59.77	59.77	ดี	ดี	ดี
12	1025290056	บ้านโคกกระท้อน	กบินทร์บุรี	กลาง	42	84	37	74	79	79	ดีมาก	ดี	ดีมาก
13	1025290057	บ้านวังบัวทอง	กบินทร์บุรี	เล็กพิเศษ	35.4	70.8	30.2	60.4	65.6	65.6	ดี	ดี	ดี
14	1025290058	ไทรบุรีวิทยา 93 (บ้านลาดตะเคียน)	กบินทร์บุรี	ขนาดใหญ่	41	82	37.77	75.54	78.77	78.77	ดีมาก	ดีมาก	ดีมาก
15	1025290059	บ้านหนองตลาด	กบินทร์บุรี	ขนาดเล็กพิเศษ	49	98	45	90	94	94	ดีมาก	ดีมาก	ดีมาก
16	1025290060	วัดหาดสูง	กบินทร์บุรี	ขนาดกลาง	41.86	83.73	43.86	87.73	85.73	85.73	ดีมาก	ดีมาก	ดีมาก
17	1025290061	บ้านนาคลองกลาง	กบินทร์บุรี	ขนาดเล็กพิเศษ	47.83	95.66	47.66	95.33	95.5	95.5	ดีมาก	ดีมาก	ดีมาก
18	1025290062	บ้านทด	กบินทร์บุรี	เล็ก	46.12	92.25	45.75	91.5	91.87	91.87	ดีมาก	ดีมาก	ดีมาก
19	1025290064	บ้านโคกลาน	กบินทร์บุรี	ขนาดเล็กพิเศษ	46	92	44.5	89	90.5	90.5	ดีมาก	ดีมาก	ดีมาก
20	1025290065	บ้านโคกลัน	กบินทร์บุรี	ขนาดกลาง	48.4	96.8	47.9	95.8	96.3	96.3	ดีมาก	ดีมาก	ดีมาก
21	1025290066	บ้านคลองอุดม	กบินทร์บุรี	ขนาดเล็ก	49.7	99.4	48	96	97.7	97.7	ดีมาก	ดีมาก	ดีมาก
22	1025290067	วัดโคกขี้เหล็ก	กบินทร์บุรี	ขนาดเล็ก	48.22	96.44	46.11	92.22	94.33	94.33	ดีมาก	ดีมาก	ดีมาก
23	1025290068	วัดโคกอุดม	กบินทร์บุรี	ขนาดใหญ่	49.72	99.45	48.72	97.45	98.45	98.45	ดีมาก	ดีมาก	ดีมาก
24	1025290069	บ้านโนนหัววัง	กบินทร์บุรี	เล็ก	22	44	29.28	58.57	51.28	51.28	พอใช้	ดี	ดี
25	1025290070	บ้านหนองปรือ	กบินทร์บุรี	ขนาดกลาง	39.21	78.42	34.85	69.71	74.07	74.07	ดีมาก	ดี	ดี
26	1025290071	บ้านตรอกปลาไหล	กบินทร์บุรี	ขนาดกลาง	42.85	85.71	32	64	74.85	74.85	ดีมาก	ดี	ดี
27	1025290072	บ้านซ่ง	กบินทร์บุรี	ขนาดเล็กพิเศษ	36	72	36	72	72	72	ดี	ดี	ดี
28	1025290073	วัดย่านรี	กบินทร์บุรี	ขนาดเล็กพิเศษ	39.33	78.66	41.33	82.66	80.66	80.66	ดีมาก	ดีมาก	ดีมาก
29	1025290074	บ้านเขาดวน	กบินทร์บุรี	ขนาดกลาง	43.5	87	41.42	82.85	84.92	84.92	ดีมาก	ดีมาก	ดีมาก
30	1025290075	บ้านหนองประตู	กบินทร์บุรี	เล็กพิเศษ	31	62	35	70	66	66	ดี	ดี	ดี
31	1025290076	บ้านหนองหัวช้าง	กบินทร์บุรี	ขนาดเล็กพิเศษ	49.5	99	49.5	99	99	99	ดีมาก	ดีมาก	ดีมาก
32	1025290077	บ้านโนนสะอาด	กบินทร์บุรี	เล็ก	44.85	89.71	35.42	70.85	80.28	80.28	ดีมาก	ดี	ดีมาก
33	1025290078	บ้านหนองบัว	กบินทร์บุรี	เล็กพิเศษ	47	94	41.5	83	88.5	88.5	ดีมาก	ดีมาก	ดีมาก
34	1025290079	วัดศรีสุวรรณาราม	กบินทร์บุรี	ขนาดเล็กพิเศษ	39.8	79.6	34.2	68.4	74	74	ดีมาก	ดี	ดี
35	1025290080	วัดต้นทาราม	กบินทร์บุรี	ขนาดเล็กพิเศษ	39	78	34.5	69	73.5	73.5	ดีมาก	ดี	ดี
36	1025290081	บ้านหนองอนามัย	กบินทร์บุรี	ขนาดเล็ก	36.6	73.2	27.7	55.4	64.3	64.3	ดี	ดี	ดี
37	1025290082	วัดเกาะแดง	กบินทร์บุรี	ขนาดเล็กพิเศษ	40.75	81.5	37.75	75.5	78.5	78.5	ดีมาก	ดีมาก	ดีมาก
38	1025290083	บ้านหนองไผ่ล้อม	กบินทร์บุรี	ขนาดเล็กพิเศษ	46	92	41	82	87	87	ดีมาก	ดีมาก	ดีมาก

39	1025290084	บ้านหนองโดน	กบินทร์บุรี	ขนาดเล็ก	35.85	71.71	32.14	64.28	68	68	ดี	ดี	ดี
40	1025290085	วัดปากน้ำ	กบินทร์บุรี	ขนาดเล็กพิเศษ	17.33	34.66	16	32	33.33	33.33	พอใช้	พอใช้	พอใช้
41	1025290086	บ้านบุเสียว	กบินทร์บุรี	ขนาดกลาง	42.84	85.69	34	68	76.84	76.84	ดีมาก	ดี	ดีมาก
42	1025290087	บ้านพระปรัง	กบินทร์บุรี	ขนาดกลาง	31.86	63.73	28.53	57.06	60.4	60.4	ดี	ดี	ดี
43	1025290088	วัดวัฒนารังษี	กบินทร์บุรี	ขนาดกลาง	33.23	66.46	34.38	68.76	67.61	67.61	ดี	ดี	ดี
44	1025290089	บ้านหนองนาใน	กบินทร์บุรี	ขนาดเล็ก	32	64	33.66	67.33	65.66	65.66	ดี	ดี	ดี
45	1025290090	อนุบาลกบินทร์บุรี	กบินทร์บุรี	ขนาดกลาง	44.2	88.4	47.8	95.6	92	92	ดีมาก	ดีมาก	ดีมาก
46	1025290091	บรรหารวิทยา	กบินทร์บุรี	ขนาดใหญ่	44.11	88.23	39.88	79.76	84	84	ดีมาก	ดีมาก	ดีมาก
47	1025290092	บ้านไผ่	กบินทร์บุรี	ขนาดเล็ก	13.83	27.66	23.5	47	37.33	37.33	พอใช้	พอใช้	พอใช้
48	1025290093	วัดราชบุรีรังษี	กบินทร์บุรี	ขนาดกลาง	23.18	46.37	31.12	62.25	54.31	54.31	พอใช้	ดี	ดี
49	1025290094	บ้านหนองสัง(ไลอูทิศ)	กบินทร์บุรี	ขนาดเล็ก	26.1	52.2	25.4	50.8	51.5	51.5	ดี	ดี	ดี
50	1025290096	บ่อทองวิทยา	กบินทร์บุรี	ขนาดกลาง	21.18	42.36	29.18	58.36	50.36	50.36	พอใช้	ดี	ดี
51	1025290097	วัดใหม่พรหมสุวรรณ	กบินทร์บุรี	ขนาดกลาง	11.14	22.28	22.28	44.57	33.42	33.42	ปรับปรุง	พอใช้	พอใช้
52	1025290098	บ้านหนองศรีวิชัย	กบินทร์บุรี	ขนาดกลาง	48.07	96.15	41.23	82.46	89.3	89.3	ดีมาก	ดีมาก	ดีมาก
53	1025290099	วัดงิ้วหาย	กบินทร์บุรี	ขนาดเล็กพิเศษ	47.33	94.66	41	82	88.33	88.33	ดีมาก	ดีมาก	ดีมาก
54	1025290100	บ้านหนองจิก	กบินทร์บุรี	ขนาดเล็ก	49.5	99	44	88	93.5	93.5	ดีมาก	ดีมาก	ดีมาก
55	1025290101	วัดรัตนโชติการาม	กบินทร์บุรี	ขนาดเล็กพิเศษ	48	96	43	86	91	91	ดีมาก	ดีมาก	ดีมาก
56	1025290102	วัดรัตนขมภู	กบินทร์บุรี	เล็กพิเศษ	30.44	60.88	36.77	73.55	67.22	67.22	ดี	ดี	ดี
57	1025290103	วัดปากแพรง	กบินทร์บุรี	เล็กพิเศษ	45.36	90.72	37.45	74.9	82.81	82.81	ดีมาก	ดี	ดีมาก
58	1025290104	บ้านวังควาง	กบินทร์บุรี	ขนาดกลาง	41.28	82.57	34.71	69.42	76	76	ดีมาก	ดี	ดีมาก
59	1025290105	บ้านวังดินสอ	กบินทร์บุรี	กลาง	31.32	62.64	38.68	77.36	70	70	ดี	ดีมาก	ดี
60	1025290106	บ้านวังมะกรูด	กบินทร์บุรี	ขนาดกลาง	45.21	90.42	42.26	84.52	87.47	87.47	ดีมาก	ดีมาก	ดีมาก
61	1025290107	บ้านเขาปูน	กบินทร์บุรี	เล็กพิเศษ	42.6	85.2	37.2	74.4	79.8	79.8	ดีมาก	ดี	ดีมาก
62	1025290108	บ้านเขาถ้ำ	กบินทร์บุรี	ขนาดเล็ก	41	82	39.5	79	80.5	80.5	ดีมาก	ดีมาก	ดีมาก
63	1025290109	บ้านไทยเจริญ	กบินทร์บุรี	ขนาดกลาง	45.8	91.6	38	76	83.8	83.8	ดีมาก	ดีมาก	ดีมาก
64	1025290110	บ้านใหม่พัฒนา	กบินทร์บุรี	ขนาดเล็ก	45.8	91.6	34.6	69.2	80.4	80.4	ดีมาก	ดี	ดีมาก
65	1025290111	บ้านคลองสิบสอง	กบินทร์บุรี	ขนาดใหญ่	21.06	42.12	25.34	50.68	46.4	46.4	พอใช้	ดี	พอใช้
66	1025290112	บ้านคลองหินแดง	กบินทร์บุรี	เล็ก	44	88	40.6	81.2	84.6	84.6	ดีมาก	ดีมาก	ดีมาก
67	1025290113	บ้านโปร่งใหญ่	กบินทร์บุรี	กลาง	43.52	87.05	38.88	77.76	82.41	82.41	ดีมาก	ดีมาก	ดีมาก
68	1025290115	บ้านท่าอุดม	กบินทร์บุรี	กลาง	49.3	98.6	40.5	81	89.8	89.8	ดีมาก	ดีมาก	ดีมาก
69	1025290116	บ้านหนองมันปลา	กบินทร์บุรี	ขนาดเล็กพิเศษ	40.25	80.5	36.5	73	76.75	76.75	ดีมาก	ดี	ดีมาก
70	1025290117	วัดศรีสวัสดิ์	กบินทร์บุรี	ขนาดกลาง	46.9	93.81	39.45	78.9	86.36	86.36	ดีมาก	ดีมาก	ดีมาก
71	1025290118	วัดสระต(บุป่ารุงวิทย)	กบินทร์บุรี	ขนาดกลาง	44.26	88.53	43.6	87.2	87.86	87.86	ดีมาก	ดีมาก	ดีมาก
72	1025290119	บ้านโคกหอม	กบินทร์บุรี	ขนาดเล็กพิเศษ	0	0	0	0	0	0	ไม่มี นร. อยู่ในเกณฑ์ค่า		
73	1025290120	บ้านวังตะเคียน	กบินทร์บุรี	ขนาดกลาง	47.62	95.25	37.37	74.75	85	85	ดีมาก	ดี	ดีมาก
74	1025290121	บ้านหนองคล้า	กบินทร์บุรี	ขนาดเล็ก	45.44	90.88	40.33	80.66	85.77	85.77	ดีมาก	ดีมาก	ดีมาก
75	1025290122	บ้านแก่ง	กบินทร์บุรี	เล็ก	46.5	93	43	86	89.5	89.5	ดีมาก	ดีมาก	ดีมาก
76	1025290123	วัดจันทรังษีถาวร	กบินทร์บุรี	ขนาดเล็ก	36.55	73.11	37.55	75.11	74.11	74.11	ดี	ดีมาก	ดี
77	1025290124	วัดเนินสูง	กบินทร์บุรี	ขนาดเล็ก	43.3	86.6	33	66	76.3	76.3	ดีมาก	ดี	ดีมาก
78	1025290125	บ้านกงประชาสรรค์	กบินทร์บุรี	กลาง	27.9	55.81	22.63	45.27	50.54	50.54	ดี	พอใช้	ดี
79	1025290126	บ้านเขากระแต	กบินทร์บุรี	เล็ก	46.3	92.6	38.3	76.6	84.6	84.6	ดีมาก	ดีมาก	ดีมาก
80	1025290127	บ้านคลองระก้า	กบินทร์บุรี	ขนาดเล็ก	48.75	97.5	48.12	96.25	96.87	96.87	ดีมาก	ดีมาก	ดีมาก
81	1025290128	บ้านหนองหอย	กบินทร์บุรี	ขนาดเล็ก	40.75	81.5	39.5	79	80.25	80.25	ดีมาก	ดีมาก	ดีมาก
82	1025290140	ชุมชนบ้านลำพันดา	ชาติ	ขนาดกลาง	49.66	99.33	49.55	99.11	99.22	99.22	ดีมาก	ดีมาก	ดีมาก
83	1025290141	วัดสารวนาราม	ชาติ	ขนาดเล็ก	47.33	94.66	45.66	91.33	93	93	ดีมาก	ดีมาก	ดีมาก
84	1025290142	บ้านกระเดียง	ชาติ	ขนาดเล็ก	47.91	95.83	41.83	83.66	89.75	89.75	ดีมาก	ดีมาก	ดีมาก
85	1025290143	อนุบาลชาติ	ชาติ	ขนาดกลาง	12.27	24.54	21.27	42.54	33.54	33.54	ปรับปรุง	พอใช้	พอใช้
86	1025290144	บ้านบุสูง	ชาติ	ขนาดกลาง	42.77	85.55	44.44	88.88	87.22	87.22	ดีมาก	ดีมาก	ดีมาก
87	1025290145	บ้านโนนสูง	ชาติ	ขนาดกลาง	38.31	76.62	36	72	74.31	74.31	ดีมาก	ดี	ดี
88	1025290146	บ้านโนนแสนสุข	ชาติ	ขนาดเล็ก	49.22	98.44	44.55	89.11	93.77	93.77	ดีมาก	ดีมาก	ดีมาก
89	1025290147	บ้านโคกกระงง	ชาติ	เล็ก	49.5	99	49	98	98.5	98.5	ดีมาก	ดีมาก	ดีมาก
90	1025290148	บ้านหนองแหน	ชาติ	เล็ก	46.5	93	42.16	84.33	88.66	88.66	ดีมาก	ดีมาก	ดีมาก

91	1025290149	บ้านหนองสองห้อง	นาดี	ขนาดกลาง	37.76	75.53	37	74	74.76	74.76	ดีมาก	ดี	ดี
92	1025290150	บ้านหนองตะแบก	นาดี	ขนาดเล็กพิเศษ	14.11	28.22	20.55	41.11	34.66	34.66	พอใช้	พอใช้	พอใช้
93	1025290151	บ้านบุพราหมณ์	นาดี	ใหญ่	43.56	87.12	37.92	75.84	81.48	81.48	ดีมาก	ดีมาก	ดีมาก
94	1025290152	บ้าน กม.80	นาดี	กลาง	36.73	73.47	30.47	60.94	67.21	67.21	ดี	ดี	ดี
95	1025290153	บ้านทับลาน	นาดี	ขนาดกลาง	31.76	63.52	31.82	63.64	63.58	63.58	ดี	ดี	ดี
96	1025290154	บ้านขุนศรี	นาดี	ขนาดกลาง	35.33	70.66	33.11	66.22	68.44	68.44	ดี	ดี	ดี
97	1025290155	บ้านบุพราหมณ์อรุณอนุสรณ์	นาดี	ขนาดเล็ก	46.66	93.33	41.16	82.33	87.83	87.83	ดีมาก	ดีมาก	ดีมาก
98	1025290156	บ้านทุ่งแฝก	นาดี	ขนาดเล็กพิเศษ	39.33	78.66	43.33	86.66	82.66	82.66	ดีมาก	ดีมาก	ดีมาก
99	1025290157	ชุมชนบ้านทุ่งโพธิ์	นาดี	ขนาดใหญ่พิเศษ	38.04	76.08	31.51	63.02	69.55	69.55	ดีมาก	ดี	ดี
100	1025290158	บ้านท่าสะดือ	นาดี	ขนาดกลาง	43.9	87.81	41.81	83.63	85.72	85.72	ดีมาก	ดีมาก	ดีมาก
101	1025290159	บ้านขงโคสนัดิสฐวิทยาคาร	นาดี	ขนาดกลาง	26.35	52.71	32.07	64.14	58.42	58.42	ดี	ดี	ดี
102	1025290160	บ้านราษฎร์เจริญ	นาดี	เล็ก	43	86	31.44	62.88	74.44	74.44	ดีมาก	ดี	ดี
103	1025290161	บ้านวังรี	นาดี	ขนาดเล็ก	40.8	81.6	32.5	65	73.3	73.3	ดีมาก	ดี	ดี
104	1025290162	บ้านแก่งดินสอ	นาดี	ขนาดกลาง	42.08	84.16	33.33	66.66	75.41	75.41	ดีมาก	ดี	ดีมาก
105	1025290163	บ้านคลองมะไฟ	นาดี	ขนาดกลาง	44.88	89.77	43.44	86.88	88.33	88.33	ดีมาก	ดีมาก	ดีมาก
106	1025290164	บ้านอุดมบรรพต	นาดี	เล็ก	42.14	84.28	42.14	84.28	84.28	84.28	ดีมาก	ดีมาก	ดีมาก
107	1025290165	บ้านหินเทิน	นาดี	กลาง	41.66	83.33	36.55	73.11	78.22	78.22	ดีมาก	ดี	ดีมาก
108	1025290166	บ้านคลองตาหมื่น	นาดี	ขนาดเล็ก	40	80	38.66	77.33	78.66	78.66	ดีมาก	ดีมาก	ดีมาก
109	1025290167	สหกรณ์นิคมบ้านคลองปลาตกลาย	นาดี	เล็ก	38	76	37.72	75.45	75.72	75.72	ดีมาก	ดีมาก	ดีมาก

หมายเหตุ : กรณีพบคะแนนเป็นเครื่องหมาย * หรือ x กรุณาติดต่อ สพฐ (02-288-5783)
เกณฑ์ของการตัดสินระดับคุณภาพในแต่ละความสามารถ อยู่หน้าสุดท้ายของรายงาน



สำนักงานคณะกรรมการการศึกษาขั้นพื้นฐาน กระทรวงศึกษาธิการ
รายงานผลการประเมินความสามารถด้านการอ่านของผู้เรียน (RT)
ชั้นประถมศึกษาปีที่ 1 ปีการศึกษา 2566

ฉบับที่ 4 แบบรายงานผลการประเมินผู้เรียนจำแนกตามโรงเรียนในแต่ละด้าน (R-Local 04)

สังกัดย่อย : สพป.ปราจีนบุรี เขต 2
สังกัด : สำนักงานคณะกรรมการการศึกษาขั้นพื้นฐาน

จังหวัด : ปราจีนบุรี
จำนวนโรงเรียนที่เข้าสอบ : 108 แห่ง

ศึกษานิเทศก์ : สำนักงานศึกษานิเทศก์ภาค 9
ภาค : ตะวันออก
จำนวนนักเรียนที่เข้าสอบ : 1,442 คน (ปกติ: 1,162 คน, พิเศษ: 274 คน, Walk-in: 6 คน)

1. การอ่านออกเสียง

ลำดับ	รหัสโรงเรียน	ชื่อโรงเรียน	อำเภอ/เขต	ขนาดโรงเรียน	การประเมิน								ระดับคุณภาพของแต่ละองค์ประกอบ			
					การอ่านค่า	ร้อยละ	การอ่านประโยค	ร้อยละ	การอ่านข้อความ	ร้อยละ	รวม 2 องค์ประกอบ	ร้อยละ	การอ่านค่า	การอ่านประโยค	การอ่านข้อความ	รวม 2 องค์ประกอบ
1	1025290043	บ้านคลองร่วม	กบินทร์บุรี	ขนาดเล็ก	18.71	93.57			27	90	45.71	91.42	ดีมาก		ดีมาก	ดีมาก
2	1025290044	ชุมชนบ้านทุ่งแฝก	กบินทร์บุรี	ขนาดเล็กพิเศษ	14.66	73.33			22	73.33	36.66	73.33	ดี		ดี	ดี
3	1025290045	วัดโคกป่าแพ่ง	กบินทร์บุรี	ขนาดกลาง	15.15	75.75			21.35	71.17	36.5	73	ดีมาก		ดี	ดี
4	1025290048	บ้านโปร่งสะอาด	กบินทร์บุรี	ขนาดกลาง	14.18	70.91			21.72	72.42	35.9	71.81	ดี		ดี	ดี
5	1025290049	บ้านเขาไม้แก้ว	กบินทร์บุรี	ขนาดใหญ่พิเศษ	15.82	79.14			23.86	79.54	39.68	79.37	ดีมาก		ดีมาก	ดีมาก
6	1025290050	บ้านคลองดามัน	กบินทร์บุรี	ขนาดเล็ก	18.35	91.79			28.35	94.52	46.71	93.42	ดีมาก		ดีมาก	ดีมาก
7	1025290051	บ้านชำโสม	กบินทร์บุรี	กลาง	20	100			30	100	50	100	ดีมาก		ดีมาก	ดีมาก
8	1025290052	บ้านคลองเจ้าแรง	กบินทร์บุรี	ขนาดเล็กพิเศษ	16.14	80.71			24.57	81.9	40.71	81.42	ดีมาก		ดีมาก	ดีมาก
9	1025290053	บ้านโคกสว่าง	กบินทร์บุรี	ขนาดเล็กพิเศษ	15	75			18.6	62	33.6	67.2	ดีมาก		ดี	ดี
10	1025290054	บ้านปราสาท	กบินทร์บุรี	เล็กพิเศษ	20	100			30	100	50	100	ดีมาก		ดีมาก	ดีมาก
11	1025290055	ชุมชนบ้านเขาลูกช้าง	กบินทร์บุรี	ขนาดกลาง	13.11	65.56			18.83	62.78	31.94	63.88	ดี		ดี	ดี
12	1025290056	บ้านโคกกระท้อน	กบินทร์บุรี	กลาง	16.75	83.75			25.25	84.17	42	84	ดีมาก		ดีมาก	ดีมาก
13	1025290057	บ้านวังบัวทอง	กบินทร์บุรี	เล็กพิเศษ	15	75			20.4	68	35.4	70.8	ดีมาก		ดี	ดี
14	1025290058	ไทยรัฐวิทยา 93 (บ้านลาดตะเคียน	กบินทร์บุรี	ขนาดใหญ่	16	80			25	83.33	41	82	ดีมาก		ดีมาก	ดีมาก
15	1025290059	บ้านหนองตลาด	กบินทร์บุรี	ขนาดเล็กพิเศษ	20	100			29	96.67	49	98	ดีมาก		ดีมาก	ดีมาก
16	1025290060	วัดหาดสูง	กบินทร์บุรี	ขนาดกลาง	16.33	81.67			25.53	85.11	41.86	83.73	ดีมาก		ดีมาก	ดีมาก
17	1025290061	บ้านนาคลองกลาง	กบินทร์บุรี	ขนาดเล็กพิเศษ	19.33	96.67			28.5	95	47.83	95.66	ดีมาก		ดีมาก	ดีมาก
18	1025290062	บ้านทด	กบินทร์บุรี	เล็ก	18.37	91.88			27.75	92.5	46.12	92.25	ดีมาก		ดีมาก	ดีมาก
19	1025290064	บ้านโคกลาน	กบินทร์บุรี	ขนาดเล็กพิเศษ	18	90			28	93.33	46	92	ดีมาก		ดีมาก	ดีมาก
20	1025290065	บ้านโคกสัน	กบินทร์บุรี	ขนาดกลาง	19.5	97.5			28.9	96.33	48.4	96.8	ดีมาก		ดีมาก	ดีมาก
21	1025290066	บ้านคลองอุดม	กบินทร์บุรี	ขนาดเล็ก	19.7	98.5			30	100	49.7	99.4	ดีมาก		ดีมาก	ดีมาก
22	1025290067	วัดโคกขี้เหล็ก	กบินทร์บุรี	ขนาดเล็ก	19.77	98.89			28.44	94.81	48.22	96.44	ดีมาก		ดีมาก	ดีมาก
23	1025290068	วัดโคกอุดม	กบินทร์บุรี	ขนาดใหญ่	19.77	98.86			29.95	99.85	49.72	99.45	ดีมาก		ดีมาก	ดีมาก
24	1025290069	บ้านโนนห้วยมิ่ง	กบินทร์บุรี	เล็ก	9.14	45.71			12.85	42.86	22	44	พอใช้		พอใช้	พอใช้
25	1025290070	บ้านหนองปรือ	กบินทร์บุรี	ขนาดกลาง	14.85	74.29			24.35	81.19	39.21	78.42	ดี		ดีมาก	ดีมาก
26	1025290071	บ้านตรอกปลาไหล	กบินทร์บุรี	ขนาดกลาง	17.9	89.52			24.95	83.17	42.85	85.71	ดีมาก		ดีมาก	ดีมาก
27	1025290072	บ้านข่ง	กบินทร์บุรี	ขนาดเล็กพิเศษ	19	95			17	56.67	36	72	ดีมาก		ดี	ดี
28	1025290073	วัดยานรี	กบินทร์บุรี	ขนาดเล็กพิเศษ	15.33	76.67			24	80	39.33	78.66	ดีมาก		ดีมาก	ดีมาก
29	1025290074	บ้านเขาคว้น	กบินทร์บุรี	ขนาดกลาง	18.14	90.71			25.35	84.52	43.5	87	ดีมาก		ดีมาก	ดีมาก
30	1025290075	บ้านหนองประดู่	กบินทร์บุรี	เล็กพิเศษ	14	70			17	56.67	31	62	ดี		ดี	ดี
31	1025290076	บ้านหนองหัวช้าง	กบินทร์บุรี	ขนาดเล็กพิเศษ	19.5	97.5			30	100	49.5	99	ดีมาก		ดีมาก	ดีมาก
32	1025290077	บ้านโนนสะอาด	กบินทร์บุรี	เล็ก	16.14	80.71			28.71	95.71	44.85	89.71	ดีมาก		ดีมาก	ดีมาก
33	1025290078	บ้านหนองบัว	กบินทร์บุรี	เล็กพิเศษ	18.5	92.5			28.5	95	47	94	ดีมาก		ดีมาก	ดีมาก
34	1025290079	วัดศรีสุวรรณาราม	กบินทร์บุรี	ขนาดเล็กพิเศษ	16.6	83			23.2	77.33	39.8	79.6	ดีมาก		ดีมาก	ดีมาก
35	1025290080	วัดต้นหาราม	กบินทร์บุรี	ขนาดเล็กพิเศษ	14.75	73.75			24.25	80.83	39	78	ดี		ดีมาก	ดีมาก
36	1025290081	บ้านหนองอนามัย	กบินทร์บุรี	ขนาดเล็ก	13	65			23.6	78.67	36.6	73.2	ดี		ดีมาก	ดี
37	1025290082	วัดเกาะแดง	กบินทร์บุรี	ขนาดเล็กพิเศษ	17	85			23.75	79.17	40.75	81.5	ดีมาก		ดีมาก	ดีมาก
38	1025290083	บ้านหนองไผ่ล้อม	กบินทร์บุรี	ขนาดเล็กพิเศษ	20	100			26	86.67	46	92	ดีมาก		ดีมาก	ดีมาก
39	1025290084	บ้านหนองโดน	กบินทร์บุรี	ขนาดเล็ก	13.71	68.57			22.14	73.81	35.85	71.71	ดี		ดี	ดี

40	1025290085	วัดปากน้ำ	ภมรินทร์บุรี	ขนาดเล็กพิเศษ	7.66	38.33			9.66	32.22	17.33	34.66	พอใช้		พอใช้	พอใช้
41	1025290086	บ้านบุเสียว	ภมรินทร์บุรี	ขนาดกลาง	19.07	95.38			23.76	79.23	42.84	85.69	ดีมาก		ดีมาก	ดีมาก
42	1025290087	บ้านพระปรอง	ภมรินทร์บุรี	ขนาดกลาง	13.26	66.33			18.6	62	31.86	63.73	ดี		ดี	ดี
43	1025290088	วัดวิมานราษฎร์	ภมรินทร์บุรี	ขนาดกลาง	13.61	68.08			19.61	65.38	33.23	66.46	ดี		ดี	ดี
44	1025290089	บ้านหนองนาใน	ภมรินทร์บุรี	ขนาดเล็ก	15	75			17	56.67	32	64	ดีมาก		ดี	ดี
45	1025290090	อนุบาลภมรินทร์บุรี	ภมรินทร์บุรี	ขนาดกลาง	18.6	93			25.6	85.33	44.2	88.4	ดีมาก		ดีมาก	ดีมาก
46	1025290091	บริหารวิทยา	ภมรินทร์บุรี	ขนาดใหญ่	18.38	91.92			25.73	85.77	44.11	88.23	ดีมาก		ดีมาก	ดีมาก
47	1025290092	บ้านไผ่	ภมรินทร์บุรี	ขนาดเล็ก	8.5	42.5			5.33	17.78	13.83	27.66	พอใช้		ปรับปรุง	พอใช้
48	1025290093	วัดราษฎร์รังษี	ภมรินทร์บุรี	ขนาดกลาง	10.31	51.56			12.87	42.92	23.18	46.37	ดี		พอใช้	พอใช้
49	1025290094	บ้านหนองสัง(ไลอูทิต)	ภมรินทร์บุรี	ขนาดเล็ก	12.1	60.5			14	46.67	26.1	52.2	ดี		พอใช้	ดี
50	1025290096	บ่อทองวิทยา	ภมรินทร์บุรี	ขนาดกลาง	9.54	47.73			11.63	38.79	21.18	42.36	พอใช้		พอใช้	พอใช้
51	1025290097	วัดใหม่พรหมสุวรรณ	ภมรินทร์บุรี	ขนาดกลาง	7.71	38.57			3.42	11.43	11.14	22.28	พอใช้		ปรับปรุง	ปรับปรุง
52	1025290098	บ้านหนองศรีวิชัย	ภมรินทร์บุรี	ขนาดกลาง	19.76	98.85			28.3	94.36	48.07	96.15	ดีมาก		ดีมาก	ดีมาก
53	1025290099	วัดวังหวาย	ภมรินทร์บุรี	ขนาดเล็กพิเศษ	18.33	91.67			29	96.67	47.33	94.66	ดีมาก		ดีมาก	ดีมาก
54	1025290100	บ้านหนองจิก	ภมรินทร์บุรี	ขนาดเล็ก	19.83	99.17			29.66	98.89	49.5	99	ดีมาก		ดีมาก	ดีมาก
55	1025290101	วัดรัตนโชติการาม	ภมรินทร์บุรี	ขนาดเล็กพิเศษ	18.66	93.33			29.33	97.78	48	96	ดีมาก		ดีมาก	ดีมาก
56	1025290102	วัดรัตนขมภู	ภมรินทร์บุรี	เล็กพิเศษ	10.44	52.22			20	66.67	30.44	60.88	ดี		ดี	ดี
57	1025290103	วัดปากแพรก	ภมรินทร์บุรี	เล็กพิเศษ	17.45	87.27			27.9	93.03	45.36	90.72	ดีมาก		ดีมาก	ดีมาก
58	1025290104	บ้านวังควาง	ภมรินทร์บุรี	ขนาดกลาง	16.35	81.79			24.92	83.1	41.28	82.57	ดีมาก		ดีมาก	ดีมาก
59	1025290105	บ้านวังดินสอด	ภมรินทร์บุรี	กลาง	13.44	67.2			17.88	59.6	31.32	62.64	ดี		ดี	ดี
60	1025290106	บ้านวังมะกรูด	ภมรินทร์บุรี	ขนาดกลาง	17.57	87.89			27.63	92.11	45.21	90.42	ดีมาก		ดีมาก	ดีมาก
61	1025290107	บ้านเขาปูน	ภมรินทร์บุรี	เล็กพิเศษ	18.4	92			24.2	80.67	42.6	85.2	ดีมาก		ดีมาก	ดีมาก
62	1025290108	บ้านเขาถ้ำ	ภมรินทร์บุรี	ขนาดเล็ก	15.25	76.25			25.75	85.83	41	82	ดีมาก		ดีมาก	ดีมาก
63	1025290109	บ้านไทยเจริญ	ภมรินทร์บุรี	ขนาดกลาง	18.2	91			27.6	92	45.8	91.6	ดีมาก		ดีมาก	ดีมาก
64	1025290110	บ้านใหม่พัฒนา	ภมรินทร์บุรี	ขนาดเล็ก	18	90			27.8	92.67	45.8	91.6	ดีมาก		ดีมาก	ดีมาก
65	1025290111	บ้านคลองสิบสอง	ภมรินทร์บุรี	ขนาดใหญ่	8.84	44.22			12.21	40.73	21.06	42.12	พอใช้		พอใช้	พอใช้
66	1025290112	บ้านคลองหินแดง	ภมรินทร์บุรี	เล็ก	16.8	84			27.2	90.67	44	88	ดีมาก		ดีมาก	ดีมาก
67	1025290113	บ้านโปร่งใหญ่	ภมรินทร์บุรี	กลาง	17.29	86.47			26.23	87.45	43.52	87.05	ดีมาก		ดีมาก	ดีมาก
68	1025290115	บ้านท่าอุดม	ภมรินทร์บุรี	กลาง	19.8	99			29.5	98.33	49.3	98.6	ดีมาก		ดีมาก	ดีมาก
69	1025290116	บ้านหนองมันปลา	ภมรินทร์บุรี	ขนาดเล็กพิเศษ	16	80			24.25	80.83	40.25	80.5	ดีมาก		ดีมาก	ดีมาก
70	1025290117	วัดศรีสวัสดิ์	ภมรินทร์บุรี	ขนาดกลาง	18.36	91.82			28.54	95.15	46.9	93.81	ดีมาก		ดีมาก	ดีมาก
71	1025290118	วัดสระตู่(บุปารุงวิทยา)	ภมรินทร์บุรี	ขนาดกลาง	18.93	94.67			25.33	84.44	44.26	88.53	ดีมาก		ดีมาก	ดีมาก
72	1025290119	บ้านโคกหอม	ภมรินทร์บุรี	ขนาดเล็กพิเศษ												ปรับปรุง
73	1025290120	บ้านวังตะเคียน	ภมรินทร์บุรี	ขนาดกลาง	19	95			28.62	95.42	47.62	95.25	ดีมาก		ดีมาก	ดีมาก
74	1025290121	บ้านหนองคล้า	ภมรินทร์บุรี	ขนาดเล็ก	18.22	91.11			27.22	90.74	45.44	90.88	ดีมาก		ดีมาก	ดีมาก
75	1025290122	บ้านแก้ง	ภมรินทร์บุรี	เล็ก	18.87	94.38			27.62	92.08	46.5	93	ดีมาก		ดีมาก	ดีมาก
76	1025290123	วัดจันทรังษีถาวร	ภมรินทร์บุรี	ขนาดเล็ก	14.44	72.22			22.11	73.7	36.55	73.11	ดี		ดี	ดี
77	1025290124	วัดเนินสูง	ภมรินทร์บุรี	ขนาดเล็ก	16.5	82.5			26.8	89.33	43.3	86.6	ดีมาก		ดีมาก	ดีมาก
78	1025290125	บ้านกุงประชาสรรค์	ภมรินทร์บุรี	กลาง	11.45	57.27			16.45	54.85	27.9	55.81	ดี		ดี	ดี
79	1025290126	บ้านเขากะแต	ภมรินทร์บุรี	เล็ก	18.2	91			28.1	93.67	46.3	92.6	ดีมาก		ดีมาก	ดีมาก
80	1025290127	บ้านคลองระกำ	ภมรินทร์บุรี	ขนาดเล็ก	20	100			28.75	95.83	48.75	97.5	ดีมาก		ดีมาก	ดีมาก
81	1025290128	บ้านหนองหอย	ภมรินทร์บุรี	ขนาดเล็ก	16	80			24.75	82.5	40.75	81.5	ดีมาก		ดีมาก	ดีมาก
82	1025290140	ชุมชนบ้านสาพันดา	ชาติ	ขนาดกลาง	20	100			29.66	98.89	49.66	99.33	ดีมาก		ดีมาก	ดีมาก
83	1025290141	วัดสารวานาราม	ชาติ	ขนาดเล็ก	18.33	91.67			29	96.67	47.33	94.66	ดีมาก		ดีมาก	ดีมาก
84	1025290142	บ้านกระเดียง	ชาติ	ขนาดเล็ก	18.91	94.58			29	96.67	47.91	95.83	ดีมาก		ดีมาก	ดีมาก
85	1025290143	อนุบาลชาติ	ชาติ	ขนาดกลาง	5.27	26.36			7	23.33	12.27	24.54	พอใช้		ปรับปรุง	ปรับปรุง
86	1025290144	บ้านบุสูง	ชาติ	ขนาดกลาง	17.05	85.28			25.72	85.74	42.77	85.55	ดีมาก		ดีมาก	ดีมาก
87	1025290145	บ้านโนนสูง	ชาติ	ขนาดกลาง	16.68	83.44			21.62	72.08	38.31	76.62	ดีมาก		ดี	ดีมาก
88	1025290146	บ้านโนนแสนสุข	ชาติ	ขนาดเล็ก	19.22	96.11			30	100	49.22	98.44	ดีมาก		ดีมาก	ดีมาก
89	1025290147	บ้านโคกกระจง	ชาติ	เล็ก	20	100			29.5	98.33	49.5	99	ดีมาก		ดีมาก	ดีมาก
90	1025290148	บ้านหนองแหน	ชาติ	เล็ก	18.41	92.08			28.08	93.61	46.5	93	ดีมาก		ดีมาก	ดีมาก
91	1025290149	บ้านหนองสองห้อง	ชาติ	ขนาดกลาง	15.07	75.38			22.69	75.64	37.76	75.53	ดีมาก		ดีมาก	ดีมาก
92	1025290150	บ้านหนองตะแบก	ชาติ	ขนาดเล็กพิเศษ	6.22	31.11			7.88	26.3	14.11	28.22	พอใช้		พอใช้	พอใช้
93	1025290151	บ้านบุพราหมณ์	ชาติ	ใหญ่	17.2	86			26.36	87.87	43.56	87.12	ดีมาก		ดีมาก	ดีมาก

94	1025290152	บ้าน กม.80	นาดี	กลาง	14.31	71.58			22.42	74.74	36.73	73.47	ดี		ดี	ดี
95	1025290153	บ้านทับลาน	นาดี	ขนาดกลาง	11.94	59.71			19.82	66.08	31.76	63.52	ดี		ดี	ดี
96	1025290154	บ้านขุนศรี	นาดี	ขนาดกลาง	13.11	65.56			22.22	74.07	35.33	70.66	ดี		ดี	ดี
97	1025290155	บ้านนพพราหมณ์เอรณอนุสรณ์	นาดี	ขนาดเล็ก	18.5	92.5			28.16	93.89	46.66	93.33	ดีมาก		ดีมาก	ดีมาก
98	1025290156	บ้านทุ่งแฝก	นาดี	ขนาดเล็กพิเศษ	15.66	78.33			23.66	78.89	39.33	78.66	ดีมาก		ดีมาก	ดีมาก
99	1025290157	ชุมชนบ้านทุ่งโพธิ์	นาดี	ขนาดใหญ่พิเศษ	15.85	79.29			22.18	73.95	38.04	76.08	ดีมาก		ดี	ดีมาก
100	1025290158	บ้านท่าสะตือ	นาดี	ขนาดกลาง	18.27	91.36			25.63	85.45	43.9	87.81	ดีมาก		ดีมาก	ดีมาก
101	1025290159	บ้านขงโคสันติสุขวิทยาการ	นาดี	ขนาดกลาง	13.35	66.79			13	43.33	26.35	52.71	ดี		พอใช้	ดี
102	1025290160	บ้านราษฎร์เจริญ	นาดี	เล็ก	15.11	75.56			27.88	92.96	43	86	ดีมาก		ดีมาก	ดีมาก
103	1025290161	บ้านวังรี	นาดี	ขนาดเล็ก	16.8	84			24	80	40.8	81.6	ดีมาก		ดีมาก	ดีมาก
104	1025290162	บ้านแก่งดินสอ	นาดี	ขนาดกลาง	16.75	83.75			25.33	84.44	42.08	84.16	ดีมาก		ดีมาก	ดีมาก
105	1025290163	บ้านคลองมะไฟ	นาดี	ขนาดกลาง	17.66	88.33			27.22	90.74	44.88	89.77	ดีมาก		ดีมาก	ดีมาก
106	1025290164	บ้านอุดมบรรพต	นาดี	เล็ก	17.28	86.43			24.85	82.86	42.14	84.28	ดีมาก		ดีมาก	ดีมาก
107	1025290165	บ้านหินเทิน	นาดี	กลาง	16.44	82.22			25.22	84.07	41.66	83.33	ดีมาก		ดีมาก	ดีมาก
108	1025290166	บ้านคลองตาหมื่น	นาดี	ขนาดเล็ก	16.66	83.33			23.33	77.78	40	80	ดีมาก		ดีมาก	ดีมาก
109	1025290167	สหกรณ์นิคมบ้านคลองปลาดุกลาย	นาดี	เล็ก	16.36	81.82			21.63	72.12	38	76	ดีมาก		ดี	ดีมาก

2. การอ่านรู้เรื่อง

ลำดับ	รหัสโรงเรียน	ชื่อโรงเรียน	อำเภอ/เขต	ขนาดโรงเรียน	ผลคะแนนการทดสอบจำแนกตามองค์ประกอบ						ระดับผลการทดสอบจำแนกตามความสามารถ					
					การอ่านค่า	ร้อยละ	การอ่านประโยค	ร้อยละ	การอ่านข้อความ	ร้อยละ	รวม 3 องค์ประกอบ	ร้อยละ	การอ่านค่า	การอ่านประโยค	การอ่านข้อความ	รวม 3 องค์ประกอบ
1	1025290043	บ้านคลองร่ม	กบินทร์บุรี	ขนาดเล็ก	19.14	95.71	26.28	87.62	16	80	43.85	87.71	ดีมาก	ดีมาก	ดีมาก	ดีมาก
2	1025290044	ชุมชนบ้านทุ่งแฝก	กบินทร์บุรี	ขนาดเล็กพิเศษ	20	100	23.66	78.89	14.66	73.33	41	82	ดีมาก	ดีมาก	ดี	ดีมาก
3	1025290045	วัดโคกบ้านพง	กบินทร์บุรี	ขนาดกลาง	18	90	22.45	74.83	6.6	33	34.75	69.5	ดีมาก	ดี	พอใช้	ดี
4	1025290048	บ้านโพนวังสะเดา	กบินทร์บุรี	ขนาดกลาง	19.63	98.18	21.72	72.42	9.45	47.27	36.27	72.54	ดีมาก	ดี	พอใช้	ดี
5	1025290049	บ้านเขาไม้แก้ว	กบินทร์บุรี	ขนาดใหญ่พิเศษ	19.86	99.31	18.27	60.92	8.68	43.45	32.55	65.1	ดีมาก	ดี	พอใช้	ดี
6	1025290050	บ้านคลองตาหมื่น	กบินทร์บุรี	ขนาดเล็ก	19.57	97.86	22.57	75.24	12.85	64.29	38.78	77.57	ดีมาก	ดีมาก	ดี	ดีมาก
7	1025290051	บ้านชำโสม	กบินทร์บุรี	กลาง	20	100	28	93.33	16	80	46	92	ดีมาก	ดีมาก	ดีมาก	ดีมาก
8	1025290052	บ้านคลองเจ้าแรง	กบินทร์บุรี	ขนาดเล็กพิเศษ	18.85	94.29	20.71	69.05	6.85	34.29	33.57	67.14	ดีมาก	ดี	พอใช้	ดี
9	1025290053	บ้านโคกสว่าง	กบินทร์บุรี	ขนาดเล็กพิเศษ	19.6	98	23.8	79.33	15.2	76	41.2	82.4	ดีมาก	ดีมาก	ดีมาก	ดีมาก
10	1025290054	บ้านปราสาท	กบินทร์บุรี	เล็กพิเศษ	20	100	28.66	95.56	18.66	93.33	48	96	ดีมาก	ดีมาก	ดีมาก	ดีมาก
11	1025290055	ชุมชนบ้านเขาลูกช้าง	กบินทร์บุรี	ขนาดกลาง	18.77	93.89	13.99	46.67	8.88	44.44	27.83	55.66	ดีมาก	พอใช้	พอใช้	ดี
12	1025290056	บ้านโคกกระท้อน	กบินทร์บุรี	กลาง	20	100	20.83	69.44	12.33	61.67	37	74	ดีมาก	ดี	ดี	ดี
13	1025290057	บ้านวังบัวทอง	กบินทร์บุรี	เล็กพิเศษ	18.4	92	16.6	55.33	8.8	44	30.2	60.4	ดีมาก	ดี	พอใช้	ดี
14	1025290058	ไทยรัฐวิทยา 93 (บ้านลาดตะเคียน)	กบินทร์บุรี	ขนาดใหญ่	19.74	98.71	21.77	72.58	12.25	61.29	37.77	75.54	ดีมาก	ดี	ดี	ดีมาก
15	1025290059	บ้านหนองตลาด	กบินทร์บุรี	ขนาดเล็กพิเศษ	20	100	28	93.33	14	70	45	90	ดีมาก	ดีมาก	ดี	ดีมาก
16	1025290060	วัดหาดสูง	กบินทร์บุรี	ขนาดกลาง	20	100	25.46	84.89	16.8	84	43.86	87.73	ดีมาก	ดีมาก	ดีมาก	ดีมาก
17	1025290061	บ้านนาคลองกลาง	กบินทร์บุรี	ขนาดเล็กพิเศษ	20	100	28.33	94.44	18.66	93.33	47.66	95.33	ดีมาก	ดีมาก	ดีมาก	ดีมาก
18	1025290062	บ้านตด	กบินทร์บุรี	เล็ก	19.75	98.75	27.12	90.42	17.5	87.5	45.75	91.5	ดีมาก	ดีมาก	ดีมาก	ดีมาก
19	1025290064	บ้านโคกลาน	กบินทร์บุรี	ขนาดเล็กพิเศษ	20	100	25.5	85	18	90	44.5	89	ดีมาก	ดีมาก	ดีมาก	ดีมาก
20	1025290065	บ้านโคกสัน	กบินทร์บุรี	ขนาดกลาง	20	100	28.9	96.33	18	90	47.9	95.8	ดีมาก	ดีมาก	ดีมาก	ดีมาก
21	1025290066	บ้านคลองอุดม	กบินทร์บุรี	ขนาดเล็ก	19.6	98	29	96.67	18.4	92	48	96	ดีมาก	ดีมาก	ดีมาก	ดีมาก
22	1025290067	วัดโคกขี้เหล็ก	กบินทร์บุรี	ขนาดเล็ก	20	100	26.33	87.78	19.55	97.78	46.11	92.22	ดีมาก	ดีมาก	ดีมาก	ดีมาก
23	1025290068	วัดโคกอุดม	กบินทร์บุรี	ขนาดใหญ่	20	100	29.45	98.18	18.54	92.73	48.72	97.45	ดีมาก	ดีมาก	ดีมาก	ดีมาก
24	1025290069	บ้านโนนหัวมิ่ง	กบินทร์บุรี	เล็ก	19.42	97.14	16.14	53.81	6.85	34.29	29.28	58.57	ดีมาก	ดี	พอใช้	ดี
25	1025290070	บ้านหนองปรือ	กบินทร์บุรี	ขนาดกลาง	19.57	97.86	20.49	68.33	9.14	45.71	34.85	69.71	ดีมาก	ดี	พอใช้	ดี
26	1025290071	บ้านตรอกปลาไหล	กบินทร์บุรี	ขนาดกลาง	17.42	87.14	17.95	59.84	10.66	53.33	32	64	ดีมาก	ดี	ดี	ดี
27	1025290072	บ้านขง	กบินทร์บุรี	ขนาดเล็กพิเศษ	20	100	23.5	78.33	5	25	36	72	ดีมาก	ดีมาก	พอใช้	ดี
28	1025290073	วัดยานรี	กบินทร์บุรี	ขนาดเล็กพิเศษ	20	100	24	80	14.66	73.33	41.33	82.66	ดีมาก	ดีมาก	ดี	ดีมาก
29	1025290074	บ้านเขาดวน	กบินทร์บุรี	ขนาดกลาง	19	95	23.49	78.33	16.85	84.29	41.42	82.85	ดีมาก	ดีมาก	ดีมาก	ดีมาก

30	1025290075	บ้านหนองประดู่	กบินทร์บุรี	เล็กพิเศษ	18	90	22	73.33	8	40	35	70	ดีมาก	ดี	พอใช้	ดี
31	1025290076	บ้านหนองหัวช้าง	กบินทร์บุรี	ขนาดเล็กพิเศษ	19	95	30	100	20	100	49.5	99	ดีมาก	ดีมาก	ดีมาก	ดีมาก
32	1025290077	บ้านโนนสะอาด	กบินทร์บุรี	เล็ก	18.85	94.29	20.57	68.57	10.85	54.29	35.42	70.85	ดีมาก	ดี	ดี	ดี
33	1025290078	บ้านหนองบัว	กบินทร์บุรี	เล็กพิเศษ	19	95	26	86.67	12	60	41.5	83	ดีมาก	ดีมาก	ดี	ดีมาก
34	1025290079	วัดศรีสุวรรณาราม	กบินทร์บุรี	ขนาดเล็กพิเศษ	18.4	92	19.8	66	10.4	52	34.2	68.4	ดีมาก	ดี	ดี	ดี
35	1025290080	วัดต้นทาราม	กบินทร์บุรี	ขนาดเล็กพิเศษ	19.5	97.5	18.25	60.83	13	65	34.5	69	ดีมาก	ดี	ดี	ดี
36	1025290081	บ้านหนองอนามย์	กบินทร์บุรี	ขนาดเล็ก	19.6	98	15.1	50.33	5.6	28	27.7	55.4	ดีมาก	ดี	พอใช้	ดี
37	1025290082	วัดเกาะแดง	กบินทร์บุรี	ขนาดเล็กพิเศษ	19	95	22.75	75.83	11	55	37.75	75.5	ดีมาก	ดีมาก	ดี	ดีมาก
38	1025290083	บ้านหนองไผ่ล้อม	กบินทร์บุรี	ขนาดเล็กพิเศษ	20	100	25	83.33	12	60	41	82	ดีมาก	ดีมาก	ดี	ดีมาก
39	1025290084	บ้านหนองโดน	กบินทร์บุรี	ขนาดเล็ก	19.14	95.71	17.71	59.05	9.71	48.57	32.14	64.28	ดีมาก	ดี	พอใช้	ดี
40	1025290085	วัดปากน้ำ	กบินทร์บุรี	ขนาดเล็กพิเศษ	10	50	8.33	27.78	5.33	26.67	16	32	ดี	พอใช้	พอใช้	พอใช้
41	1025290086	บ้านบุเสียว	กบินทร์บุรี	ขนาดกลาง	20	100	19.69	65.64	8.61	43.08	34	68	ดีมาก	ดี	พอใช้	ดี
42	1025290087	บ้านพระปรัง	กบินทร์บุรี	ขนาดกลาง	17.2	86	15.13	50.44	9.6	48	28.53	57.06	ดีมาก	ดี	พอใช้	ดี
43	1025290088	วัดวิมานารังษี	กบินทร์บุรี	ขนาดกลาง	18	90	21.38	71.28	8	40	34.38	68.76	ดีมาก	ดี	พอใช้	ดี
44	1025290089	บ้านหนองนาใน	กบินทร์บุรี	ขนาดเล็ก	15.33	76.67	21.33	71.11	9.33	46.67	33.66	67.33	ดีมาก	ดี	พอใช้	ดี
45	1025290090	อนุบาลกบินทร์บุรี	กบินทร์บุรี	ขนาดกลาง	19.6	98	29.06	96.89	17.86	89.33	47.8	95.6	ดีมาก	ดีมาก	ดีมาก	ดีมาก
46	1025290091	บรรพชาวิทยา	กบินทร์บุรี	ขนาดใหญ่	19.53	97.69	24.57	81.92	11.07	55.38	39.88	79.76	ดีมาก	ดีมาก	ดีมาก	ดีมาก
47	1025290092	บ้านไผ่	กบินทร์บุรี	ขนาดเล็ก	19.66	98.33	10.66	35.56	6	30	23.5	47	ดีมาก	พอใช้	พอใช้	พอใช้
48	1025290093	วัดราษฎร์รังษี	กบินทร์บุรี	ขนาดกลาง	19.12	95.63	17.93	59.79	7.25	36.25	31.12	62.25	ดีมาก	ดี	พอใช้	ดี
49	1025290094	บ้านหนองสังข์(ไลอูทิต)	กบินทร์บุรี	ขนาดเล็ก	13.4	67	13.9	46.33	9.6	48	25.4	50.8	ดี	พอใช้	พอใช้	ดี
50	1025290096	บ่อทองวิทยา	กบินทร์บุรี	ขนาดกลาง	15.09	75.45	17.63	58.79	8	40	29.18	58.36	ดีมาก	ดี	พอใช้	ดี
51	1025290097	วัดใหม่พรหมสุวรรณ	กบินทร์บุรี	ขนาดกลาง	16.28	81.43	12.14	40.48	4	20	22.28	44.57	ดีมาก	พอใช้	ปรับปรุง	พอใช้
52	1025290098	บ้านหนองศรีวิชัย	กบินทร์บุรี	ขนาดกลาง	19.84	99.23	24.84	82.82	12.92	64.62	41.23	82.46	ดีมาก	ดีมาก	ดี	ดีมาก
53	1025290099	วัดวังหวาย	กบินทร์บุรี	ขนาดเล็กพิเศษ	20	100	22.33	74.44	17.33	86.67	41	82	ดีมาก	ดี	ดีมาก	ดีมาก
54	1025290100	บ้านหนองจิก	กบินทร์บุรี	ขนาดเล็ก	20	100	24.33	81.11	19.33	96.67	44	88	ดีมาก	ดีมาก	ดีมาก	ดีมาก
55	1025290101	วัดรัตนโชติการาม	กบินทร์บุรี	ขนาดเล็กพิเศษ	18.66	93.33	26.33	87.78	14.66	73.33	43	86	ดีมาก	ดีมาก	ดี	ดีมาก
56	1025290102	วัดรัตนขมภู	กบินทร์บุรี	เล็กพิเศษ	18.66	93.33	19.66	65.56	15.55	77.78	36.77	73.55	ดีมาก	ดี	ดีมาก	ดี
57	1025290103	วัดปากนพวง	กบินทร์บุรี	เล็กพิเศษ	19.27	96.36	21.99	73.33	11.63	58.18	37.45	74.9	ดีมาก	ดี	ดี	ดี
58	1025290104	บ้านวังกว้าง	กบินทร์บุรี	ขนาดกลาง	19.28	96.43	20.21	67.38	9.71	48.57	34.71	69.42	ดีมาก	ดี	พอใช้	ดี
59	1025290105	บ้านวังดินสอ	กบินทร์บุรี	กลาง	18.96	94.8	22.8	76	12.8	64	38.68	77.36	ดีมาก	ดีมาก	ดี	ดีมาก
60	1025290106	บ้านวังมะกรูด	กบินทร์บุรี	ขนาดกลาง	19.47	97.37	25.57	85.26	13.89	69.47	42.26	84.52	ดีมาก	ดีมาก	ดี	ดีมาก
61	1025290107	บ้านเขาปูน	กบินทร์บุรี	เล็กพิเศษ	19.2	96	22.4	74.67	10.4	52	37.2	74.4	ดีมาก	ดี	ดี	ดี
62	1025290108	บ้านเขาถ้ำ	กบินทร์บุรี	ขนาดเล็ก	18	90	24.5	81.67	12	60	39.5	79	ดีมาก	ดีมาก	ดี	ดีมาก
63	1025290109	บ้านไทยเจริญ	กบินทร์บุรี	ขนาดกลาง	19.6	98	23.8	79.33	8.8	44	38	76	ดีมาก	ดีมาก	พอใช้	ดีมาก
64	1025290110	บ้านใหม่พัฒนา	กบินทร์บุรี	ขนาดเล็ก	18.8	94	19.6	65.33	11.2	56	34.6	69.2	ดีมาก	ดี	ดี	ดี
65	1025290111	บ้านคลองสิบสอง	กบินทร์บุรี	ขนาดใหญ่	12.43	62.19	14.87	49.58	8.5	42.5	25.34	50.68	ดี	พอใช้	พอใช้	ดี
66	1025290112	บ้านคลองหินแดง	กบินทร์บุรี	เล็ก	19.86	99.33	23.86	79.56	13.6	68	40.6	81.2	ดีมาก	ดีมาก	ดี	ดีมาก
67	1025290113	บ้านโปร่งใหญ่	กบินทร์บุรี	กลาง	19.05	95.29	23.47	78.24	11.76	58.82	38.88	77.76	ดีมาก	ดีมาก	ดี	ดีมาก
68	1025290115	บ้านท่าอุดม	กบินทร์บุรี	กลาง	20	100	23.7	79	13.6	68	40.5	81	ดีมาก	ดีมาก	ดี	ดีมาก
69	1025290116	บ้านหนองมันปลา	กบินทร์บุรี	ขนาดเล็กพิเศษ	18	90	21.5	71.67	12	60	36.5	73	ดีมาก	ดี	ดี	ดี
70	1025290117	วัดศรีสวัสดิ์	กบินทร์บุรี	ขนาดกลาง	19.81	99.09	23.18	77.27	12.72	63.64	39.45	78.9	ดีมาก	ดีมาก	ดี	ดีมาก
71	1025290118	วัดสระตู่(บุบารุงวิทยา)	กบินทร์บุรี	ขนาดกลาง	19.46	97.33	26.26	87.56	15.2	76	43.6	87.2	ดีมาก	ดีมาก	ดีมาก	ดีมาก
72	1025290119	บ้านโคกหอม	กบินทร์บุรี	ขนาดเล็กพิเศษ												ปรับปรุง
73	1025290120	บ้านวังตะเคียน	กบินทร์บุรี	ขนาดกลาง	19.62	98.13	21.93	73.13	11.25	56.25	37.37	74.75	ดีมาก	ดี	ดี	ดี
74	1025290121	บ้านหนองคล้า	กบินทร์บุรี	ขนาดเล็ก	19.55	97.78	24.55	81.85	12	60	40.33	80.66	ดีมาก	ดีมาก	ดี	ดีมาก
75	1025290122	บ้านแก่ง	กบินทร์บุรี	เล็ก	19.75	98.75	26.37	87.92	13.5	67.5	43	86	ดีมาก	ดีมาก	ดี	ดีมาก
76	1025290123	วัดจันทรังษีถาวร	กบินทร์บุรี	ขนาดเล็ก	18.88	94.44	23.44	78.15	9.33	46.67	37.55	75.11	ดีมาก	ดีมาก	พอใช้	ดีมาก
77	1025290124	วัดเนินสูง	กบินทร์บุรี	ขนาดเล็ก	19.8	99	18.7	62.33	8.8	44	33	66	ดีมาก	ดี	พอใช้	ดี
78	1025290125	บ้านทุ่งประชาสรรค์	กบินทร์บุรี	กลาง	14	70	13.45	44.85	4.36	21.82	22.63	45.27	ดี	พอใช้	ปรับปรุง	พอใช้
79	1025290126	บ้านเขากระแต	กบินทร์บุรี	เล็ก	19.4	97	22.8	76	11.6	58	38.3	76.6	ดีมาก	ดีมาก	ดี	ดีมาก
80	1025290127	บ้านคลองระกำ	กบินทร์บุรี	ขนาดเล็ก	19.75	98.75	28.75	95.83	19	95	48.12	96.25	ดีมาก	ดีมาก	ดีมาก	ดีมาก
81	1025290128	บ้านหนองหอย	กบินทร์บุรี	ขนาดเล็ก	20	100	24	80	11	55	39.5	79	ดีมาก	ดีมาก	ดี	ดีมาก
82	1025290140	ชุมชนบ้านสำพันตา	นาดี	ขนาดกลาง	20	100	29.55	98.52	20	100	49.55	99.11	ดีมาก	ดีมาก	ดีมาก	ดีมาก
83	1025290141	วัดสรวนาราม	นาดี	ขนาดเล็ก	20	100	27	90	17.33	86.67	45.66	91.33	ดีมาก	ดีมาก	ดีมาก	ดีมาก

84	1025290142	บ้านกระเดียง	นาดี	ขนาดเล็ก	19.66	98.33	25	83.33	14	70	41.83	83.66	ดีมาก	ดีมาก	ดี	ดีมาก
85	1025290143	อนุบาลนาดี	นาดี	ขนาดกลาง	12	60	11.45	38.18	7.63	38.18	21.27	42.54	ดี	พอใช้	พอใช้	พอใช้
86	1025290144	บ้านมุง	นาดี	ขนาดกลาง	19.88	99.44	26.05	86.85	16.88	84.44	44.44	88.88	ดีมาก	ดีมาก	ดีมาก	ดีมาก
87	1025290145	บ้านโนนสูง	นาดี	ขนาดกลาง	19.12	95.63	20.31	67.71	12.25	61.25	36	72	ดีมาก	ดี	ดี	ดี
88	1025290146	บ้านโนนแสนสุข	นาดี	ขนาดเล็ก	19.55	97.78	27.66	92.22	14.22	71.11	44.55	89.11	ดีมาก	ดีมาก	ดี	ดีมาก
89	1025290147	บ้านโคกกระเจง	นาดี	เล็ก	20	100	30	100	18	90	49	98	ดีมาก	ดีมาก	ดีมาก	ดีมาก
90	1025290148	บ้านหนองแหน	นาดี	เล็ก	19.83	99.17	25.91	86.39	12.66	63.33	42.16	84.33	ดีมาก	ดีมาก	ดี	ดีมาก
91	1025290149	บ้านหนองสองห้อง	นาดี	ขนาดกลาง	19.53	97.69	23.23	77.44	8	40	37	74	ดีมาก	ดีมาก	พอใช้	ดี
92	1025290150	บ้านหนองตะแบก	นาดี	ขนาดเล็กพิเศษ	12.66	63.33	11.33	37.78	5.77	28.89	20.55	41.11	ดี	พอใช้	พอใช้	พอใช้
93	1025290151	บ้านบุพราหมณ์	นาดี	ใหญ่	19.44	97.2	22.84	76.13	10.72	53.6	37.92	75.84	ดีมาก	ดีมาก	ดี	ดีมาก
94	1025290152	บ้าน กม.80	นาดี	กลาง	19.05	95.26	17.26	57.54	7.36	36.84	30.47	60.94	ดีมาก	ดี	พอใช้	ดี
95	1025290153	บ้านทับลาน	นาดี	ขนาดกลาง	19.17	95.88	18.58	61.96	7.29	36.47	31.82	63.64	ดีมาก	ดี	พอใช้	ดี
96	1025290154	บ้านชนตรี	นาดี	ขนาดกลาง	16.88	84.44	19.11	63.7	11.11	55.56	33.11	66.22	ดีมาก	ดี	ดี	ดี
97	1025290155	บ้านบุพราหมณ์อรุณเอนสร์	นาดี	ขนาดเล็ก	19.66	98.33	24.66	82.22	13.33	66.67	41.16	82.33	ดีมาก	ดีมาก	ดี	ดีมาก
98	1025290156	บ้านทุ่งแฝก	นาดี	ขนาดเล็กพิเศษ	20	100	25.33	84.44	16	80	43.33	86.66	ดีมาก	ดีมาก	ดีมาก	ดีมาก
99	1025290157	ชุมชนบ้านทุ่งโพธิ์	นาดี	ขนาดใหญ่พิเศษ	19.46	97.35	16.99	56.67	9.55	47.76	31.51	63.02	ดีมาก	ดี	พอใช้	ดี
100	1025290158	บ้านท่าสะตือ	นาดี	ขนาดกลาง	19.45	97.27	25.18	83.94	13.81	69.09	41.81	83.63	ดีมาก	ดีมาก	ดี	ดีมาก
101	1025290159	บ้านขงโคสันติสุขวิทยาการ	นาดี	ขนาดกลาง	19.14	95.71	18.35	61.19	8.28	41.43	32.07	64.14	ดีมาก	ดี	พอใช้	ดี
102	1025290160	บ้านราษฎร์เจริญ	นาดี	เล็ก	16.22	81.11	18	60	10.66	53.33	31.44	62.88	ดีมาก	ดี	ดี	ดี
103	1025290161	บ้านวังรี	นาดี	ขนาดเล็ก	19.6	98	18.5	61.67	8.4	42	32.5	65	ดีมาก	ดี	พอใช้	ดี
104	1025290162	บ้านแก่งดินสอ	นาดี	ขนาดกลาง	19.66	98.33	18.83	62.78	9.33	46.67	33.33	66.66	ดีมาก	ดี	พอใช้	ดี
105	1025290163	บ้านคลองมะไฟ	นาดี	ขนาดกลาง	20	100	25.66	85.56	15.55	77.78	43.44	86.88	ดีมาก	ดีมาก	ดีมาก	ดีมาก
106	1025290164	บ้านอุดมบรรพต	นาดี	เล็ก	19.14	95.71	25.42	84.76	14.28	71.43	42.14	84.28	ดีมาก	ดีมาก	ดี	ดีมาก
107	1025290165	บ้านหินเหิน	นาดี	กลาง	19.33	96.67	20.66	68.89	12.44	62.22	36.55	73.11	ดีมาก	ดี	ดี	ดี
108	1025290166	บ้านคลองคาหมื่น	นาดี	ขนาดเล็ก	19	95	23.49	78.33	11.33	56.67	38.66	77.33	ดีมาก	ดีมาก	ดี	ดีมาก
109	1025290167	สหกรณ์นิคมบ้านคลองปลาตกฉาย	นาดี	เล็ก	18.9	94.55	21.18	70.61	14.18	70.91	37.72	75.45	ดีมาก	ดี	ดี	ดีมาก

3. รวม 2 ด้าน

ลำดับ	รหัสโรงเรียน	ชื่อโรงเรียน	อำเภอ/เขต	ขนาดโรงเรียน	ผลคะแนนการทดสอบจำแนกตามองค์ประกอบ						ระดับผลการทดสอบจำแนกตามความสามารถ					
					การอ่านค่า	ร้อยละ	การอ่าน ประโยค	ร้อยละ	การอ่าน ข้อความ	ร้อยละ	รวม 3 องค์ประกอบ	ร้อยละ	การอ่านค่า	การอ่าน ประโยค	การอ่าน ข้อความ	รวม 3 องค์ประกอบ
1	1025290043	บ้านคลองร่วม	กบินทร์บุรี	ขนาดเล็ก	28.28	94.29	26.28	87.62	35	87.5	89.57	89.57	ดีมาก	ดีมาก	ดีมาก	ดีมาก
2	1025290044	ชุมชนบ้านทุ่งแฝก	กบินทร์บุรี	ขนาดเล็กพิเศษ	24.66	82.22	23.66	78.89	29.33	73.33	77.66	77.66	ดีมาก	ดีมาก	ดี	ดีมาก
3	1025290045	วัดโคกป่าแพ่ง	กบินทร์บุรี	ขนาดกลาง	24.15	80.5	22.45	74.83	24.65	61.63	71.25	71.25	ดีมาก	ดี	ดี	ดี
4	1025290048	บ้านโป่งสะเดา	กบินทร์บุรี	ขนาดกลาง	23.99	80	21.72	72.42	26.45	66.14	72.18	72.18	ดีมาก	ดี	ดี	ดี
5	1025290049	บ้านเขาไม้แก้ว	กบินทร์บุรี	ขนาดใหญ่พิเศษ	25.75	85.86	18.27	60.92	28.2	70.52	72.24	72.24	ดีมาก	ดี	ดี	ดี
6	1025290050	บ้านคลองตาหมื่น	กบินทร์บุรี	ขนาดเล็ก	28.14	93.81	22.57	75.24	34.78	86.96	85.5	85.5	ดีมาก	ดีมาก	ดีมาก	ดีมาก
7	1025290051	บ้านชำโสม	กบินทร์บุรี	กลาง	30	100	28	93.33	38	95	96	96	ดีมาก	ดีมาก	ดีมาก	ดีมาก
8	1025290052	บ้านคลองเจ้าแรง	กบินทร์บุรี	ขนาดเล็กพิเศษ	25.57	85.24	20.71	69.05	27.99	70	74.28	74.28	ดีมาก	ดี	ดี	ดี
9	1025290053	บ้านโคกสว่าง	กบินทร์บุรี	ขนาดเล็กพิเศษ	24.8	82.67	23.8	79.33	26.92	65.5	74.8	74.8	ดีมาก	ดีมาก	ดี	ดี
10	1025290054	บ้านปราสาท	กบินทร์บุรี	เล็กพิเศษ	30	100	28.66	95.56	39.33	98.33	98	98	ดีมาก	ดีมาก	ดีมาก	ดีมาก
11	1025290055	ชุมชนบ้านเขาลูกช้าง	กบินทร์บุรี	ขนาดกลาง	22.49	75	13.99	46.67	23.27	58.19	59.77	59.77	ดีมาก	พอใช้	ดี	ดี
12	1025290056	บ้านโคกกระท้อน	กบินทร์บุรี	กลาง	26.75	89.17	20.83	69.44	31.41	78.54	79	79	ดีมาก	ดี	ดีมาก	ดีมาก
13	1025290057	บ้านวังบัวทอง	กบินทร์บุรี	เล็กพิเศษ	24.2	80.67	16.6	55.33	24.8	62	65.6	65.6	ดีมาก	ดี	ดี	ดี
14	1025290058	ไทยรัฐวิทยา 93 (บ้านลาดตะเคียน)	กบินทร์บุรี	ขนาดใหญ่	25.87	86.24	21.77	72.58	31.12	77.82	78.77	78.77	ดีมาก	ดี	ดีมาก	ดีมาก
15	1025290059	บ้านหนองตลาด	กบินทร์บุรี	ขนาดเล็กพิเศษ	30	100	28	93.33	36	90	94	94	ดีมาก	ดีมาก	ดีมาก	ดีมาก
16	1025290060	วัดหาดสูง	กบินทร์บุรี	ขนาดกลาง	26.33	87.78	25.46	84.89	33.93	84.83	85.73	85.73	ดีมาก	ดีมาก	ดีมาก	ดีมาก
17	1025290061	บ้านนาคลองกลาง	กบินทร์บุรี	ขนาดเล็กพิเศษ	29.33	97.78	28.33	94.44	37.83	94.58	95.5	95.5	ดีมาก	ดีมาก	ดีมาก	ดีมาก
18	1025290062	บ้านทด	กบินทร์บุรี	เล็ก	28.25	94.17	27.12	90.42	36.5	91.25	91.87	91.87	ดีมาก	ดีมาก	ดีมาก	ดีมาก
19	1025290064	บ้านโคกลาน	กบินทร์บุรี	ขนาดเล็กพิเศษ	28	93.33	25.5	85	37	92.5	90.5	90.5	ดีมาก	ดีมาก	ดีมาก	ดีมาก

20	1025290065	บ้านโคกลั่น	กบินทร์บุรี	ขนาดกลาง	29.5	98.33	28.9	96.33	37.9	94.75	96.3	96.3	ดีมาก	ดีมาก	ดีมาก	ดีมาก
21	1025290066	บ้านคลองอุดม	กบินทร์บุรี	ขนาดเล็ก	29.5	98.33	29	96.67	39.2	98	97.7	97.7	ดีมาก	ดีมาก	ดีมาก	ดีมาก
22	1025290067	วัดโคกขี้เหล็ก	กบินทร์บุรี	ขนาดเล็ก	29.77	99.26	26.33	87.78	38.22	95.56	94.33	94.33	ดีมาก	ดีมาก	ดีมาก	ดีมาก
23	1025290068	วัดโคกอุดม	กบินทร์บุรี	ขนาดใหญ่	29.77	99.24	29.45	98.18	39.22	98.07	98.45	98.45	ดีมาก	ดีมาก	ดีมาก	ดีมาก
24	1025290069	บ้านโนนหัวมิง	กบินทร์บุรี	เล็ก	18.85	62.86	16.14	53.81	16.28	40.71	51.28	51.28	ดี	ดี	พอใช้	ดี
25	1025290070	บ้านหนองปรือ	กบินทร์บุรี	ขนาดกลาง	24.64	82.14	20.49	68.33	28.92	72.32	74.07	74.07	ดีมาก	ดี	ดี	ดี
26	1025290071	บ้านตรอกปลาไหล	กบินทร์บุรี	ขนาดกลาง	26.61	88.73	17.95	59.84	30.28	75.71	74.85	74.85	ดีมาก	ดี	ดีมาก	ดี
27	1025290072	บ้านซ่ง	กบินทร์บุรี	ขนาดเล็กพิเศษ	29	96.67	23.5	78.33	19.5	48.75	72	72	ดีมาก	ดีมาก	พอใช้	ดี
28	1025290073	วัดย่านรี	กบินทร์บุรี	ขนาดเล็กพิเศษ	25.33	84.44	24	80	31.33	78.33	80.66	80.66	ดีมาก	ดีมาก	ดีมาก	ดีมาก
29	1025290074	บ้านเขาดวน	กบินทร์บุรี	ขนาดกลาง	27.64	92.14	23.49	78.33	33.78	84.46	84.92	84.92	ดีมาก	ดีมาก	ดีมาก	ดีมาก
30	1025290075	บ้านหนองปรือ	กบินทร์บุรี	เล็กพิเศษ	23	76.67	22	73.33	21	52.5	66	66	ดีมาก	ดี	ดี	ดี
31	1025290076	บ้านหนองหัวช้าง	กบินทร์บุรี	ขนาดเล็กพิเศษ	29	96.67	30	100	40	100	99	99	ดีมาก	ดีมาก	ดีมาก	ดีมาก
32	1025290077	บ้านโนนสะอาด	กบินทร์บุรี	เล็ก	25.57	85.24	20.57	68.57	34.14	85.36	80.28	80.28	ดีมาก	ดี	ดีมาก	ดีมาก
33	1025290078	บ้านหนองบัว	กบินทร์บุรี	เล็กพิเศษ	28	93.33	26	86.67	34.5	86.25	88.5	88.5	ดีมาก	ดีมาก	ดีมาก	ดีมาก
34	1025290079	วัดศรีสุวรรณาราม	กบินทร์บุรี	ขนาดเล็กพิเศษ	25.8	86	19.8	66	28.4	71	74	74	ดีมาก	ดี	ดี	ดี
35	1025290080	วัดคันธาราม	กบินทร์บุรี	ขนาดเล็กพิเศษ	24.5	81.67	18.25	60.83	30.75	76.88	73.5	73.5	ดีมาก	ดี	ดีมาก	ดี
36	1025290081	บ้านหนองอามัย	กบินทร์บุรี	ขนาดเล็ก	22.8	76	15.1	50.33	26.4	66	64.3	64.3	ดีมาก	ดี	ดี	ดี
37	1025290082	วัดเกาะแดง	กบินทร์บุรี	ขนาดเล็กพิเศษ	26.5	88.33	22.75	75.83	29.25	73.13	78.5	78.5	ดีมาก	ดีมาก	ดี	ดีมาก
38	1025290083	บ้านหนองไผ่ล้อม	กบินทร์บุรี	ขนาดเล็กพิเศษ	30	100	25	83.33	32	80	87	87	ดีมาก	ดีมาก	ดีมาก	ดีมาก
39	1025290084	บ้านหนองโดน	กบินทร์บุรี	ขนาดเล็ก	23.28	77.62	17.71	59.05	26.99	67.5	68	68	ดีมาก	ดี	ดี	ดี
40	1025290085	วัดปากน้ำ	กบินทร์บุรี	ขนาดเล็กพิเศษ	12.66	42.22	8.33	27.78	12.33	30.83	33.33	33.33	พอใช้	พอใช้	พอใช้	พอใช้
41	1025290086	บ้านบุเสียว	กบินทร์บุรี	ขนาดกลาง	29.07	96.92	19.69	65.64	28.07	70.19	76.84	76.84	ดีมาก	ดี	ดี	ดีมาก
42	1025290087	บ้านพระปรัง	กบินทร์บุรี	ขนาดกลาง	21.86	72.89	15.13	50.44	23.4	58.5	60.4	60.4	ดี	ดี	ดี	ดี
43	1025290088	วัดวิมานราษฎร์	กบินทร์บุรี	ขนาดกลาง	22.61	75.38	21.38	71.28	23.61	59.04	67.61	67.61	ดีมาก	ดี	ดี	ดี
44	1025290089	บ้านหนองนาใน	กบินทร์บุรี	ขนาดเล็ก	22.66	75.56	21.33	71.11	21.66	54.17	65.66	65.66	ดีมาก	ดี	ดี	ดี
45	1025290090	อนุบาลกบินทร์บุรี	กบินทร์บุรี	ขนาดกลาง	28.4	94.67	29.06	96.89	34.53	86.33	92	92	ดีมาก	ดีมาก	ดีมาก	ดีมาก
46	1025290091	บริหารวิทยา	กบินทร์บุรี	ขนาดใหญ่	28.15	93.85	24.57	81.92	31.26	78.17	84	84	ดีมาก	ดีมาก	ดีมาก	ดีมาก
47	1025290092	บ้านไผ่	กบินทร์บุรี	ขนาดเล็ก	18.33	61.11	10.66	35.56	8.33	20.83	37.33	37.33	ดี	พอใช้	ปรับปรุง	พอใช้
48	1025290093	วัดราษฎร์รังษี	กบินทร์บุรี	ขนาดกลาง	19.87	66.25	17.93	59.79	16.5	41.25	54.31	54.31	ดี	ดี	พอใช้	ดี
49	1025290094	บ้านหนองสังข์(ไลอูทิต)	กบินทร์บุรี	ขนาดเล็ก	18.8	62.67	13.9	46.33	18.8	47	51.5	51.5	ดี	พอใช้	พอใช้	ดี
50	1025290096	บ่อทองวิทยา	กบินทร์บุรี	ขนาดกลาง	17.09	56.97	17.63	58.79	15.63	39.09	50.36	50.36	ดี	ดี	พอใช้	ดี
51	1025290097	วัดใหม่พรหมสุวรรณ	กบินทร์บุรี	ขนาดกลาง	15.85	52.86	12.14	40.48	5.42	13.57	33.42	33.42	ดี	พอใช้	ปรับปรุง	พอใช้
52	1025290098	บ้านหนองศรีวิชัย	กบินทร์บุรี	ขนาดกลาง	29.69	98.97	24.84	82.82	34.76	86.92	89.3	89.3	ดีมาก	ดีมาก	ดีมาก	ดีมาก
53	1025290099	วัดวังหวาย	กบินทร์บุรี	ขนาดเล็กพิเศษ	28.33	94.44	22.33	74.44	37.66	94.17	88.33	88.33	ดีมาก	ดี	ดีมาก	ดีมาก
54	1025290100	บ้านหนองจิก	กบินทร์บุรี	ขนาดเล็ก	29.83	99.44	24.33	81.11	39.33	98.33	93.5	93.5	ดีมาก	ดีมาก	ดีมาก	ดีมาก
55	1025290101	วัดรัตนโชติการาม	กบินทร์บุรี	ขนาดเล็กพิเศษ	27.99	93.33	26.33	87.78	36.66	91.67	91	91	ดีมาก	ดีมาก	ดีมาก	ดีมาก
56	1025290102	วัดรัตนขมฤ	กบินทร์บุรี	เล็กพิเศษ	19.77	65.93	19.66	65.56	27.77	69.44	67.22	67.22	ดี	ดี	ดี	ดี
57	1025290103	วัดปากแพรก	กบินทร์บุรี	เล็กพิเศษ	27.09	90.3	21.99	73.33	33.72	84.32	82.81	82.81	ดีมาก	ดี	ดีมาก	ดีมาก
58	1025290104	บ้านวังควาง	กบินทร์บุรี	ขนาดกลาง	25.99	86.67	20.21	67.38	29.78	74.46	76	76	ดีมาก	ดี	ดี	ดีมาก
59	1025290105	บ้านวังดินสอ	กบินทร์บุรี	กลาง	22.92	76.4	22.8	76	24.28	60.7	70	70	ดีมาก	ดีมาก	ดี	ดี
60	1025290106	บ้านวังมะกรูด	กบินทร์บุรี	ขนาดกลาง	27.31	91.05	25.57	85.26	34.57	86.45	87.47	87.47	ดีมาก	ดีมาก	ดีมาก	ดีมาก
61	1025290107	บ้านเขาปูน	กบินทร์บุรี	เล็กพิเศษ	28	93.33	22.4	74.67	29.4	73.5	79.8	79.8	ดีมาก	ดี	ดี	ดีมาก
62	1025290108	บ้านเขาถ้ำ	กบินทร์บุรี	ขนาดเล็ก	24.25	80.83	24.5	81.67	31.75	79.38	80.5	80.5	ดีมาก	ดีมาก	ดีมาก	ดีมาก
63	1025290109	บ้านไทยเจริญ	กบินทร์บุรี	ขนาดกลาง	28	93.33	23.8	79.33	32	80	83.8	83.8	ดีมาก	ดีมาก	ดีมาก	ดีมาก
64	1025290110	บ้านใหม่พัฒนา	กบินทร์บุรี	ขนาดเล็ก	27.4	91.33	19.6	65.33	33.4	83.5	80.4	80.4	ดีมาก	ดี	ดีมาก	ดีมาก
65	1025290111	บ้านคลองสิบสอง	กบินทร์บุรี	ขนาดใหญ่	15.06	50.21	14.87	49.58	16.46	41.17	46.4	46.4	ดี	พอใช้	พอใช้	พอใช้
66	1025290112	บ้านคลองหินแดง	กบินทร์บุรี	เล็ก	26.73	89.11	23.86	79.56	34	85	84.6	84.6	ดีมาก	ดีมาก	ดีมาก	ดีมาก
67	1025290113	บ้านโปร่งใหญ่	กบินทร์บุรี	กลาง	26.82	89.41	23.47	78.24	32.11	80.29	82.41	82.41	ดีมาก	ดีมาก	ดีมาก	ดีมาก
68	1025290115	บ้านท่าอุดม	กบินทร์บุรี	กลาง	29.8	99.33	23.7	79	36.3	90.75	89.8	89.8	ดีมาก	ดีมาก	ดีมาก	ดีมาก
69	1025290116	บ้านหนองมันปลา	กบินทร์บุรี	ขนาดเล็กพิเศษ	25	83.33	21.5	71.67	30.25	75.63	76.75	76.75	ดีมาก	ดี	ดีมาก	ดีมาก
70	1025290117	วัดศรีสวัสดิ์	กบินทร์บุรี	ขนาดกลาง	28.27	94.24	23.18	77.27	34.9	87.27	86.36	86.36	ดีมาก	ดีมาก	ดีมาก	ดีมาก
71	1025290118	วัดสระต(บุบารุงวิทย)	กบินทร์บุรี	ขนาดกลาง	28.66	95.56	26.26	87.56	32.93	82.33	87.86	87.86	ดีมาก	ดีมาก	ดีมาก	ดีมาก
72	1025290119	บ้านโคกหอม	กบินทร์บุรี	ขนาดเล็กพิเศษ												ปรับปรุง
73	1025290120	บ้านวังตะเคียน	กบินทร์บุรี	ขนาดกลาง	28.81	96.04	21.93	73.13	34.25	85.63	85	85	ดีมาก	ดี	ดีมาก	ดีมาก

74	1025290121	บ้านหนองคล้า	กบินทร์บุรี	ขนาดเล็ก	27.99	93.33	24.55	81.85	33.22	83.06	85.77	85.77	ดีมาก	ดีมาก	ดีมาก	ดีมาก
75	1025290122	บ้านแก่ง	กบินทร์บุรี	เล็ก	28.75	95.83	26.37	87.92	34.37	85.94	89.5	89.5	ดีมาก	ดีมาก	ดีมาก	ดีมาก
76	1025290123	วัดจันทรังษีถาวร	กบินทร์บุรี	ขนาดเล็ก	23.88	79.63	23.44	78.15	26.77	66.94	74.11	74.11	ดีมาก	ดีมาก	ดี	ดี
77	1025290124	วัดเนินสูง	กบินทร์บุรี	ขนาดเล็ก	26.4	88	18.7	62.33	31.2	78	76.3	76.3	ดีมาก	ดี	ดีมาก	ดีมาก
78	1025290125	บ้านกุงประชาสรรค์	กบินทร์บุรี	กลาง	18.45	61.52	13.45	44.85	18.63	46.59	50.54	50.54	ดี	พอใช้	พอใช้	ดี
79	1025290126	บ้านเขาระเด	กบินทร์บุรี	เล็ก	27.9	93	22.8	76	33.9	84.75	84.6	84.6	ดีมาก	ดีมาก	ดีมาก	ดีมาก
80	1025290127	บ้านคลองระกำ	กบินทร์บุรี	ขนาดเล็ก	29.87	99.58	28.75	95.83	38.25	95.63	96.87	96.87	ดีมาก	ดีมาก	ดีมาก	ดีมาก
81	1025290128	บ้านหนองหอย	กบินทร์บุรี	ขนาดเล็ก	26	86.67	24	80	30.25	75.63	80.25	80.25	ดีมาก	ดีมาก	ดีมาก	ดีมาก
82	1025290140	ชุมชนบ้านลำพันดา	นาดี	ขนาดกลาง	30	100	29.55	98.52	39.66	99.17	99.22	99.22	ดีมาก	ดีมาก	ดีมาก	ดีมาก
83	1025290141	วัดสารวนาราม	นาดี	ขนาดเล็ก	28.33	94.44	27	90	37.66	94.17	93	93	ดีมาก	ดีมาก	ดีมาก	ดีมาก
84	1025290142	บ้านกระเดียง	นาดี	ขนาดเล็ก	28.74	95.83	25	83.33	36	90	89.75	89.75	ดีมาก	ดีมาก	ดีมาก	ดีมาก
85	1025290143	อนบาลนาดี	นาดี	ขนาดกลาง	11.27	37.58	11.45	38.18	10.81	27.05	33.54	33.54	พอใช้	พอใช้	พอใช้	พอใช้
86	1025290144	บ้านบึง	นาดี	ขนาดกลาง	26.99	90	26.05	86.85	34.16	85.42	87.22	87.22	ดีมาก	ดีมาก	ดีมาก	ดีมาก
87	1025290145	บ้านโนนสูง	นาดี	ขนาดกลาง	26.25	87.5	20.31	67.71	27.75	69.38	74.31	74.31	ดีมาก	ดี	ดี	ดี
88	1025290146	บ้านโนนแสนสุข	นาดี	ขนาดเล็ก	28.99	96.67	27.66	92.22	37.11	92.78	93.77	93.77	ดีมาก	ดีมาก	ดีมาก	ดีมาก
89	1025290147	บ้านโคกกระเจง	นาดี	เล็ก	30	100	30	100	38.5	96.25	98.5	98.5	ดีมาก	ดีมาก	ดีมาก	ดีมาก
90	1025290148	บ้านหนองแห	นาดี	เล็ก	28.33	94.44	25.91	86.39	34.41	86.04	88.66	88.66	ดีมาก	ดีมาก	ดีมาก	ดีมาก
91	1025290149	บ้านหนองสองห้อง	นาดี	ขนาดกลาง	24.84	82.82	23.23	77.44	26.69	66.73	74.76	74.76	ดีมาก	ดีมาก	ดี	ดี
92	1025290150	บ้านหนองตะแบก	นาดี	ขนาดเล็กพิเศษ	12.55	41.85	11.33	37.78	10.77	26.94	34.66	34.66	พอใช้	พอใช้	พอใช้	พอใช้
93	1025290151	บ้านบุพราหมณ์	นาดี	ใหญ่	26.92	89.73	22.84	76.13	31.72	79.3	81.48	81.48	ดีมาก	ดีมาก	ดีมาก	ดีมาก
94	1025290152	บ้าน กม.80	นาดี	กลาง	23.84	79.47	17.26	57.54	26.1	65.26	67.21	67.21	ดีมาก	ดี	ดี	ดี
95	1025290153	บ้านทับลาน	นาดี	ขนาดกลาง	21.52	71.76	18.58	61.96	23.47	58.68	63.58	63.58	ดี	ดี	ดี	ดี
96	1025290154	บ้านขจรศรี	นาดี	ขนาดกลาง	21.55	71.85	19.11	63.7	27.77	69.44	68.44	68.44	ดี	ดี	ดี	ดี
97	1025290155	บ้านบุพราหมณ์ไอรุณอนุสรณ์	นาดี	ขนาดเล็ก	28.33	94.44	24.66	82.22	34.83	87.08	87.83	87.83	ดีมาก	ดีมาก	ดีมาก	ดีมาก
98	1025290156	บ้านทุ่งแฝก	นาดี	ขนาดเล็กพิเศษ	25.66	85.56	25.33	84.44	31.66	79.17	82.66	82.66	ดีมาก	ดีมาก	ดีมาก	ดีมาก
99	1025290157	ชุมชนบ้านทุ่งโพธิ์	นาดี	ขนาดใหญ่พิเศษ	25.59	85.31	16.99	56.67	26.95	67.4	69.55	69.55	ดีมาก	ดี	ดี	ดี
100	1025290158	บ้านท่าสะอาด	นาดี	ขนาดกลาง	27.99	93.33	25.18	83.94	32.54	81.36	85.72	85.72	ดีมาก	ดีมาก	ดีมาก	ดีมาก
101	1025290159	บ้านขงโคสันติสุขวิทยาการ	นาดี	ขนาดกลาง	22.92	76.43	18.35	61.19	17.14	42.86	58.42	58.42	ดีมาก	ดี	พอใช้	ดี
102	1025290160	บ้านราษฎร์เจริญ	นาดี	เล็ก	23.22	77.41	18	60	33.22	83.06	74.44	74.44	ดีมาก	ดี	ดีมาก	ดี
103	1025290161	บ้านวังรี	นาดี	ขนาดเล็ก	26.6	88.67	18.5	61.67	28.2	70.5	73.3	73.3	ดีมาก	ดี	ดี	ดี
104	1025290162	บ้านแก่งดินสอ	นาดี	ขนาดกลาง	26.58	88.61	18.83	62.78	29.99	75	75.41	75.41	ดีมาก	ดี	ดีมาก	ดีมาก
105	1025290163	บ้านคลองมะไฟ	นาดี	ขนาดกลาง	27.66	92.22	25.66	85.56	34.99	87.5	88.33	88.33	ดีมาก	ดีมาก	ดีมาก	ดีมาก
106	1025290164	บ้านอุดมบรรพต	นาดี	เล็ก	26.85	89.52	25.42	84.76	31.99	80	84.28	84.28	ดีมาก	ดีมาก	ดีมาก	ดีมาก
107	1025290165	บ้านหินเหิน	นาดี	กลาง	26.11	87.04	20.66	68.89	31.44	78.61	78.22	78.22	ดีมาก	ดี	ดีมาก	ดีมาก
108	1025290166	บ้านคลองดาหมี	นาดี	ขนาดเล็ก	26.16	87.22	23.49	78.33	28.99	72.5	78.66	78.66	ดีมาก	ดีมาก	ดี	ดีมาก
109	1025290167	สหกรณ์นิคมบ้านคลองปลาดุกลาย	นาดี	เล็ก	25.81	86.06	21.18	70.61	28.72	71.82	75.72	75.72	ดีมาก	ดี	ดี	ดีมาก

หมายเหตุ : กรณีพบคะแนนเป็นเครื่องหมาย * หรือ x กรุณาติดต่อ สพร (02-288-5783)

เกณฑ์ของการตัดสินระดับคุณภาพในแต่ละความสามารถ อยู่นำสุดท้ายของรายงาน



สำนักงานคณะกรรมการการศึกษาขั้นพื้นฐาน กระทรวงศึกษาธิการ
รายงานผลการประเมินความสามารถด้านการอ่านของผู้เรียน (RT)

ชั้นประถมศึกษาปีที่ 1 ปีการศึกษา 2566

ฉบับที่ 8 แบบรายงานผลการประเมินของสังกัดย่อย (เขตพื้นที่) ย้อนหลัง 3 ปี (R-Local08)

สังกัดย่อย : สพป.ปราจีนบุรี เขต 2

จังหวัด : ปราจีนบุรี

ศึกษาธิการภาค : สำนักงานศึกษาธิการภาค 9

ภาค : ตะวันออก

สังกัด : สำนักงานคณะกรรมการการศึกษาขั้นพื้นฐาน

จำนวนโรงเรียนที่เข้าสอบ : 108

แห่ง จำนวนนักเรียนที่เข้าสอบปีการศึกษาล่าสุด : 1,442 คน(ปกติ:1,162 คน, พิเศษ:274 คน, Walk-in: 6 คน)

ข้อมูล	คะแนนเฉลี่ยร้อยละของสังกัดย่อยย้อนหลัง 3 ปี จำแนกรายด้าน								
	การอ่านออกเสียง			การอ่านรู้เรื่อง			รวม 2 ด้าน		
	ปี 2564	ปี 2565	ปี 2566	ปี 2564	ปี 2565	ปี 2566	ปี 2564	ปี 2565	ปี 2566
จำนวนผู้เข้าสอบ	1,276	1,169	1,162	1,277	1,169	1,162	1,276	1,169	1,162
คะแนนเฉลี่ยสังกัดย่อย	62.54	78.25	78.31	69.36	75.14	73.29	65.96	76.69	75.80
คะแนนเฉลี่ย สพฐ.	69.04	77.24	79.61	72.30	77.19	77.94	70.67	77.22	78.78
คะแนนเฉลี่ยประเทศ	69.95	77.38	79.93	72.79	77.19	78.06	71.38	77.28	79.00

คะแนนเฉลี่ยสังกัดย่อยย้อนหลัง 3 ปี จำแนกรายด้าน

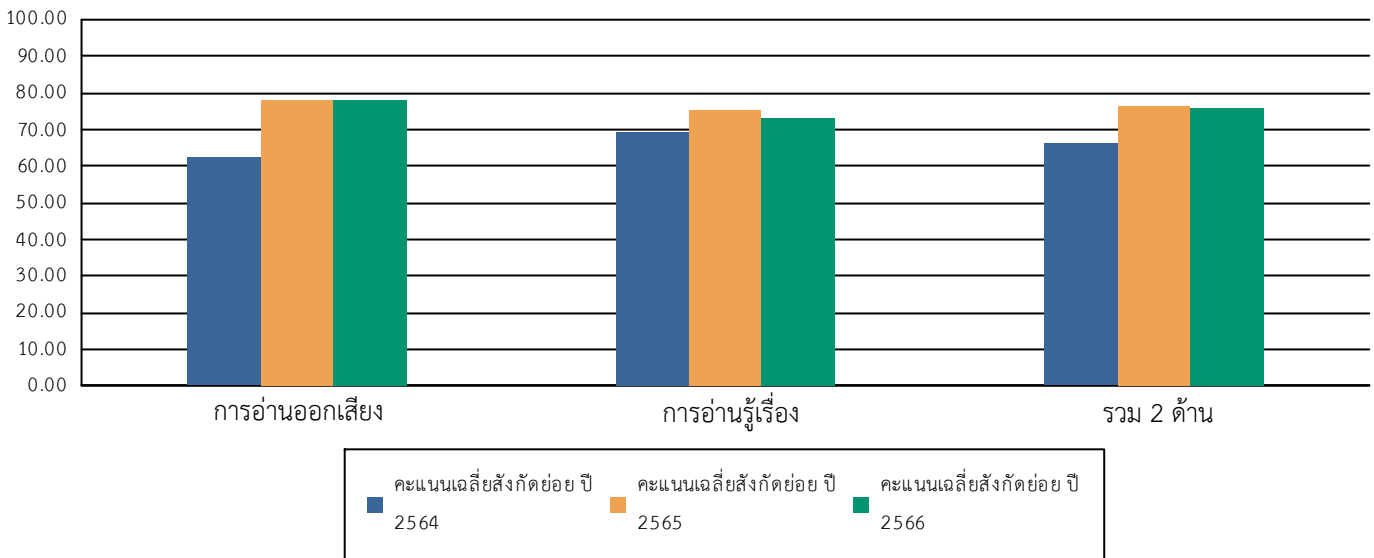

คะแนนเฉลี่ยร้อยละรายด้านเปรียบเทียบกับ สังกัดย่อย สังกัด และระดับประเทศ ย้อนหลัง 3 ปี

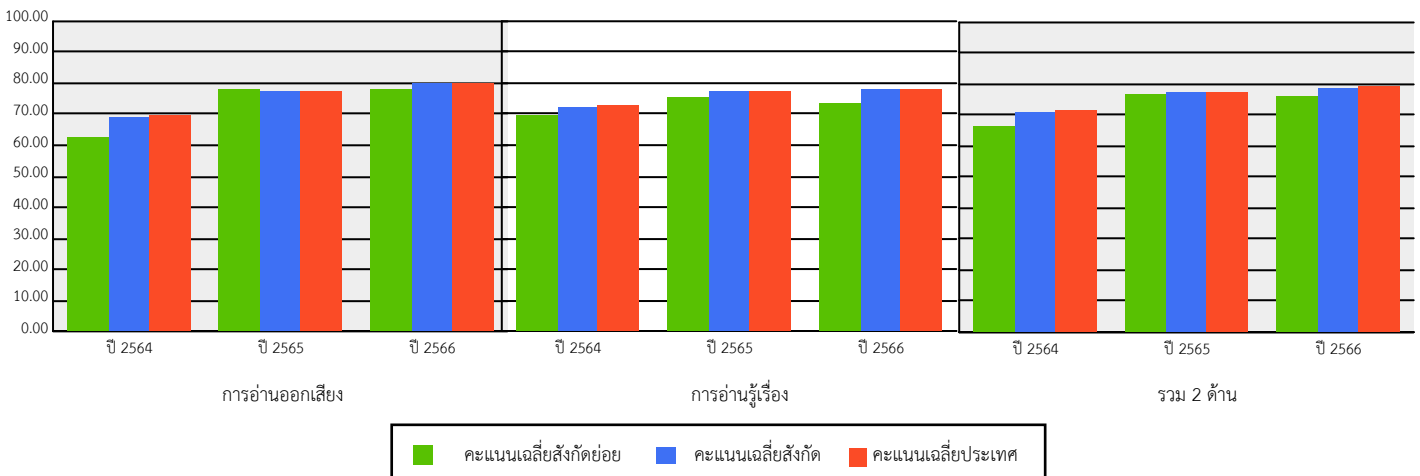

ผลการประเมินการทดสอบการอ่านของผู้เรียน (rt) ชั้นประถมศึกษาปีที่ 1 ปีการศึกษา 2566

สำนักงานเขตพื้นที่การศึกษาประถมศึกษาปราจีนบุรี เขต 2

ลำดับที่	โรงเรียน	การอ่านออกเสียง	การอ่านรู้เรื่อง	รวม 2 ด้าน	ลำดับเขต	ผลต่าง/เขต	ผลต่าง/จังหวัด	ผลต่าง/สพฐ.	ผลต่าง/ประเทศ
1	ชุมชนบ้านลำพันตา	99.33 (ดีมาก)	99.11 (ดีมาก)	99.22 (ดีมาก)	1	23.42	18.58	20.44	20.22
2	บ้านหนองหัวช้าง	99.00 (ดีมาก)	99.00 (ดีมาก)	99.00 (ดีมาก)	2	23.20	18.36	20.22	20.00
3	บ้านโคกกระจง	99.00 (ดีมาก)	98.00 (ดีมาก)	98.50 (ดีมาก)	3	22.70	17.86	19.72	19.50
4	วัดโคกอุดม	99.45 (ดีมาก)	97.45 (ดีมาก)	98.45 (ดีมาก)	4	22.65	17.81	19.67	19.45
5	บ้านปราสาท	100.00 (ดีมาก)	96.00 (ดีมาก)	98.00 (ดีมาก)	5	22.20	17.36	19.22	19.00
6	บ้านคลองอุดม	99.40 (ดีมาก)	96.00 (ดีมาก)	97.70 (ดีมาก)	6	21.90	17.06	18.92	18.70
7	บ้านคลองระกำ	97.50 (ดีมาก)	96.25 (ดีมาก)	96.87 (ดีมาก)	7	21.07	16.23	18.09	17.87
8	บ้านโคกสั้น	96.80 (ดีมาก)	95.80 (ดีมาก)	96.30 (ดีมาก)	8	20.50	15.66	17.52	17.30
9	บ้านชำโสม	100.00 (ดีมาก)	92.00 (ดีมาก)	96.00 (ดีมาก)	9	20.20	15.36	17.22	17.00
10	บ้านนาคลองกลาง	95.66 (ดีมาก)	95.33 (ดีมาก)	95.50 (ดีมาก)	10	19.70	14.86	16.72	16.50
11	วัดโคกขี้เหล็ก	96.44 (ดีมาก)	92.22 (ดีมาก)	94.33 (ดีมาก)	11	18.53	13.69	15.55	15.33
12	บ้านหนองตลาด	98.00 (ดีมาก)	90.00 (ดีมาก)	94.00 (ดีมาก)	12	18.20	13.36	15.22	15.00
13	บ้านโนนแสนสุข	98.44 (ดีมาก)	89.11 (ดีมาก)	93.77 (ดีมาก)	13	17.97	13.13	14.99	14.77
14	บ้านหนองจิก	99.00 (ดีมาก)	88.00 (ดีมาก)	93.50 (ดีมาก)	14	17.70	12.86	14.72	14.50
15	วัดสารวนาราม	94.66 (ดีมาก)	91.33 (ดีมาก)	93.00 (ดีมาก)	15	17.20	12.36	14.22	14.00
16	อนุบาลกบินทร์บุรี	88.40 (ดีมาก)	95.60 (ดีมาก)	92.00 (ดีมาก)	16	16.20	11.36	13.22	13.00
17	บ้านทด	92.25 (ดีมาก)	91.50 (ดีมาก)	91.87 (ดีมาก)	17	16.07	11.23	13.09	12.87
18	วัดรัตนโชติการาม	96.00 (ดีมาก)	86.00 (ดีมาก)	91.00 (ดีมาก)	18	15.20	10.36	12.22	12.00
19	บ้านโคกลาน	92.00 (ดีมาก)	89.00 (ดีมาก)	90.50 (ดีมาก)	19	14.70	9.86	11.72	11.50
20	บ้านท่าอุดม	98.60 (ดีมาก)	81.00 (ดีมาก)	89.80 (ดีมาก)	20	14.00	9.16	11.02	10.80
21	บ้านกระเดียง	95.83 (ดีมาก)	83.66 (ดีมาก)	89.75 (ดีมาก)	21	13.95	9.11	10.97	10.75
22	บ้านคลองร่วม	91.42 (ดีมาก)	87.71 (ดีมาก)	89.57 (ดีมาก)	22	13.77	8.93	10.79	10.57
23	บ้านแก่ง	93.00 (ดีมาก)	86.00 (ดีมาก)	89.50 (ดีมาก)	23	13.70	8.86	10.72	10.50

ผลการประเมินการทดสอบการอ่านของผู้เรียน (rt) ชั้นประถมศึกษาปีที่ 1 ปีการศึกษา 2566

สำนักงานเขตพื้นที่การศึกษาประถมศึกษาปราจีนบุรี เขต 2

ลำดับที่	โรงเรียน	การอ่านออกเสียง	การอ่านรู้เรื่อง	รวม 2 ด้าน	ลำดับเขต	ผลต่าง/เขต	ผลต่าง/จังหวัด	ผลต่าง/สพฐ.	ผลต่าง/ประเทศ
24	บ้านหนองศรีวิชัย	96.15 (ดีมาก)	82.46 (ดีมาก)	89.30 (ดีมาก)	24	13.50	8.66	10.52	10.30
25	บ้านหนองแหน	93.00 (ดีมาก)	84.33 (ดีมาก)	88.66 (ดีมาก)	25	12.86	8.02	9.88	9.66
26	บ้านหนองบัว	94.00 (ดีมาก)	83.00 (ดีมาก)	88.50 (ดีมาก)	26	12.70	7.86	9.72	9.50
27	บ้านคลองมะไฟ	89.77 (ดีมาก)	86.88 (ดีมาก)	88.33 (ดีมาก)	27	12.53	7.69	9.55	9.33
28	วัดวังหวาย	94.66 (ดีมาก)	82.00 (ดีมาก)	88.33 (ดีมาก)	28	12.53	7.69	9.55	9.33
29	วัดสระคู(บุบารุงวิทย์)	88.53 (ดีมาก)	87.20 (ดีมาก)	87.86 (ดีมาก)	29	12.06	7.22	9.08	8.86
30	บ้านบุพราหมณ์อรุณอนุสรณ์	93.33 (ดีมาก)	82.33 (ดีมาก)	87.83 (ดีมาก)	30	12.03	7.19	9.05	8.83
31	บ้านวังมะกรูด	90.42 (ดีมาก)	84.52 (ดีมาก)	87.47 (ดีมาก)	31	11.67	6.83	8.69	8.47
32	บ้านบุสูง	85.55 (ดีมาก)	88.88 (ดีมาก)	87.22 (ดีมาก)	32	11.42	6.58	8.44	8.22
33	บ้านหนองไผ่ล้อม	92.00 (ดีมาก)	82.00 (ดีมาก)	87.00 (ดีมาก)	33	11.20	6.36	8.22	8.00
34	วัดศรีสวัสดิ์	93.81 (ดีมาก)	78.90 (ดีมาก)	86.36 (ดีมาก)	34	10.56	5.72	7.58	7.36
35	บ้านหนองคล้า	90.88 (ดีมาก)	80.66 (ดีมาก)	85.77 (ดีมาก)	35	9.97	5.13	6.99	6.77
36	วัดหาดสูง	83.73 (ดีมาก)	87.73 (ดีมาก)	85.73 (ดีมาก)	36	9.93	5.09	6.95	6.73
37	บ้านท่าสะอาด	87.81 (ดีมาก)	83.63 (ดีมาก)	85.72 (ดีมาก)	37	9.92	5.08	6.94	6.72
38	บ้านคลองตามัน	93.42 (ดีมาก)	77.57 (ดีมาก)	85.50 (ดีมาก)	38	9.70	4.86	6.72	6.50
39	บ้านวังตะเคียน	95.25 (ดีมาก)	74.75 (ดี)	85.00 (ดีมาก)	39	9.20	4.36	6.22	6.00
40	บ้านเขาด้วน	87.00 (ดีมาก)	82.85 (ดีมาก)	84.92 (ดีมาก)	40	9.12	4.28	6.14	5.92
41	บ้านเขากระแต	92.60 (ดีมาก)	76.60 (ดีมาก)	84.60 (ดีมาก)	41	8.80	3.96	5.82	5.60
42	บ้านคลองหันแดง	88.00 (ดีมาก)	81.20 (ดีมาก)	84.60 (ดีมาก)	42	8.80	3.96	5.82	5.60
43	บ้านอุดมบรรพต	84.28 (ดีมาก)	84.28 (ดีมาก)	84.28 (ดีมาก)	43	8.48	3.64	5.50	5.28
44	บรรหารวิทยา	88.23 (ดีมาก)	79.76 (ดีมาก)	84.00 (ดีมาก)	44	8.20	3.36	5.22	5.00
45	บ้านไทยเจริญ	91.60 (ดีมาก)	76.00 (ดีมาก)	83.80 (ดีมาก)	45	8.00	3.16	5.02	4.80
46	วัดปากแพรก	90.72 (ดีมาก)	74.90 (ดี)	82.81 (ดีมาก)	46	7.01	2.17	4.03	3.81

ผลการประเมินการทดสอบการอ่านของผู้เรียน (rt) ชั้นประถมศึกษาปีที่ 1 ปีการศึกษา 2566

สำนักงานเขตพื้นที่การศึกษาประถมศึกษาปราจีนบุรี เขต 2

ลำดับที่	โรงเรียน	การอ่านออกเสียง	การอ่านรู้เรื่อง	รวม 2 ด้าน	ลำดับเขต	ผลต่าง/เขต	ผลต่าง/จังหวัด	ผลต่าง/สพฐ.	ผลต่าง/ประเทศ
47	บ้านทุ่งแฝก	78.66 (ดีมาก)	86.66 (ดีมาก)	82.66 (ดีมาก)	47	6.86	2.02	3.88	3.66
48	บ้านโปร่งใหญ่	87.05 (ดีมาก)	77.76 (ดีมาก)	82.41 (ดีมาก)	48	6.61	1.77	3.63	3.41
49	บ้านบุพราหมณ์	87.12 (ดีมาก)	75.84 (ดีมาก)	81.48 (ดีมาก)	49	5.68	0.84	2.70	2.48
50	วัดย่านรี	78.66 (ดีมาก)	82.66 (ดีมาก)	80.66 (ดีมาก)	50	4.86	0.02	1.88	1.66
51	บ้านเขาถ้ำ	82.00 (ดีมาก)	79.00 (ดีมาก)	80.50 (ดีมาก)	51	4.70	-0.14	1.72	1.50
52	บ้านใหม่พัฒนา	91.60 (ดีมาก)	69.20 (ดี)	80.40 (ดีมาก)	52	4.60	-0.24	1.62	1.40
53	บ้านโนนสะอาด	89.71 (ดีมาก)	70.85 (ดี)	80.28 (ดีมาก)	53	4.48	-0.36	1.50	1.28
54	บ้านหนองหอย	81.50 (ดีมาก)	79.00 (ดีมาก)	80.25 (ดีมาก)	54	4.45	-0.39	1.47	1.25
55	บ้านเขาปูน	85.20 (ดีมาก)	74.40 (ดี)	79.80 (ดีมาก)	55	4.00	-0.84	1.02	0.80
56	บ้านโคกกระท้อน	84.00 (ดีมาก)	74.00 (ดี)	79.00 (ดีมาก)	56	3.20	-1.64	0.22	0.35
57	ไทยรัฐวิทยา 93 (บ้านลาดตะเคียน)	82.00 (ดีมาก)	75.54 (ดีมาก)	78.77 (ดีมาก)	57	2.97	-1.87	-0.01	-0.23
58	บ้านคลองตาทมิ้น	80.00 (ดีมาก)	77.33 (ดีมาก)	78.66 (ดีมาก)	58	2.86	-1.98	-0.12	-0.34
59	วัดเกาะแดง	81.50 (ดีมาก)	75.50 (ดีมาก)	78.50 (ดีมาก)	59	2.70	-2.14	-0.28	-0.50
60	บ้านหินเทิน	83.33 (ดีมาก)	73.11 (ดี)	78.22 (ดีมาก)	60	2.42	-2.42	-0.56	-0.78
61	ชุมชนบ้านทุ่งแฝก	73.33 (ดี)	82.00 (ดีมาก)	77.66 (ดีมาก)	61	1.86	-2.98	-1.12	-1.34
62	บ้านบุเสี้ยว	85.69 (ดีมาก)	68.00 (ดี)	76.84 (ดีมาก)	62	1.04	-3.80	-1.94	-2.16
63	บ้านหนองมันปลา	80.50 (ดีมาก)	73.00 (ดี)	76.75 (ดีมาก)	63	0.95	-3.89	-2.03	-2.25
64	วัดเนินสูง	86.60 (ดีมาก)	66.00 (ดี)	76.30 (ดีมาก)	64	0.50	-4.34	-2.48	-2.70
65	บ้านวังขวาง	82.57 (ดีมาก)	69.42 (ดี)	76.00 (ดีมาก)	65	0.20	-4.64	-2.78	-3.00
66	สหกรณ์นิคมบ้านคลองปลาตุกหลาย	76.00 (ดีมาก)	75.45 (ดีมาก)	75.72 (ดีมาก)	67	-0.08	-4.92	-3.06	-3.28
67	บ้านแก่งดินสอ	84.16 (ดีมาก)	66.66 (ดี)	75.41 (ดีมาก)	68	-0.39	-5.23	-3.37	-3.59
68	บ้านตรอกปลาไหล	85.71 (ดีมาก)	64.00 (ดี)	74.85 (ดี)	69	-0.95	-5.79	-3.93	-4.15
69	บ้านโคกสว่าง	67.20 (ดี)	82.40 (ดีมาก)	74.80 (ดี)	70	-1.00	-5.84	-3.98	-4.20

ผลการประเมินการทดสอบการอ่านของผู้เรียน (rt) ชั้นประถมศึกษาปีที่ 1 ปีการศึกษา 2566

สำนักงานเขตพื้นที่การศึกษาประถมศึกษาปราจีนบุรี เขต 2

ลำดับที่	โรงเรียน	การอ่านออกเสียง	การอ่านรู้เรื่อง	รวม 2 ด้าน	ลำดับเขต	ผลต่าง/เขต	ผลต่าง/จังหวัด	ผลต่าง/สพฐ.	ผลต่าง/ประเทศ
70	บ้านหนองสองห้อง	75.53 (ดีมาก)	74.00 (ดี)	74.76 (ดี)	71	-1.04	-5.88	-4.02	-4.24
71	บ้านราษฎร์เจริญ	86.00 (ดีมาก)	62.88 (ดี)	74.44 (ดี)	72	-1.36	-6.20	-4.34	-4.56
72	บ้านโนนสูง	76.62 (ดีมาก)	72.00 (ดี)	74.31 (ดี)	73	-1.49	-6.33	-4.47	-4.69
73	บ้านคลองเจ้าแรง	81.42 (ดีมาก)	67.14 (ดี)	74.28 (ดี)	74	-1.52	-6.36	-4.50	-4.72
74	วัดจันทรงษ์ถาวร	73.11 (ดี)	75.11 (ดีมาก)	74.11 (ดี)	75	-1.69	-6.53	-4.67	-4.89
75	บ้านหนองปรือ	78.42 (ดีมาก)	69.71 (ดี)	74.07 (ดี)	76	-1.73	-6.57	-4.71	-4.93
76	วัดศรีสุวรรณาราม	79.60 (ดีมาก)	68.40 (ดี)	74.00 (ดี)	77	-1.80	-6.64	-4.78	-5.00
77	วัดตันทาราม	78.00 (ดีมาก)	69.00 (ดี)	73.50 (ดี)	78	-2.30	-7.14	-5.28	-5.50
78	บ้านวังรี	81.60 (ดีมาก)	65.00 (ดี)	73.30 (ดี)	79	-2.50	-7.34	-5.48	-5.70
79	บ้านเขาไม้แก้ว	79.37 (ดีมาก)	65.10 (ดี)	72.24 (ดี)	80	-3.56	-8.40	-6.54	-6.76
80	บ้านโปร่งสะอาด	71.81 (ดี)	72.54 (ดี)	72.18 (ดี)	81	-3.62	-8.46	-6.60	-6.82
81	บ้านซ่ง	72.00 (ดี)	72.00 (ดี)	72.00 (ดี)	82	-3.80	-8.64	-6.78	-7.00
82	วัดโคกป่าแพ่ง	73.00 (ดี)	69.50 (ดี)	71.25 (ดี)	83	-4.55	-9.39	-7.53	-7.75
83	บ้านวังดินสอ	62.64 (ดี)	77.36 (ดีมาก)	70.00 (ดี)	84	-5.80	-10.64	-8.78	-9.00
84	ชุมชนบ้านทุ่งโพธิ์	76.08 (ดีมาก)	63.02 (ดี)	69.55 (ดี)	85	-6.25	-11.09	-9.23	-9.45
85	บ้านขุนศรี	70.66 (ดี)	66.22 (ดี)	68.44 (ดี)	86	-7.36	-12.20	-10.34	-10.56
86	บ้านหนองโดน	71.71 (ดี)	64.28 (ดี)	68.00 (ดี)	87	-7.80	-12.64	-10.78	-11.00
87	วัดวัฒนารังษี	66.46 (ดี)	68.76 (ดี)	67.61 (ดี)	88	-8.19	-13.03	-11.17	-11.39
88	วัดรัตนขมภู	60.88 (ดี)	73.55 (ดี)	67.22 (ดี)	89	-8.58	-13.42	-11.56	-11.78
89	บ้าน ก.ม.80	73.47 (ดี)	60.94 (ดี)	67.21 (ดี)	90	-8.59	-13.43	-11.57	-11.79
90	บ้านหนองประคู้	62.00 (ดี)	70.00 (ดี)	66.00 (ดี)	91	-9.80	-14.64	-12.78	-13.00
91	บ้านหนองนาใน	64.00 (ดี)	67.33 (ดี)	65.66 (ดี)	92	-10.14	-14.98	-13.12	-13.34
92	บ้านวังบัวทอง	70.80 (ดี)	60.40 (ดี)	65.60 (ดี)	93	-10.20	-15.04	-13.18	-13.40

ผลการประเมินการทดสอบการอ่านของผู้เรียน (rt) ชั้นประถมศึกษาปีที่ 1 ปีการศึกษา 2566

สำนักงานเขตพื้นที่การศึกษาประถมศึกษาปราจีนบุรี เขต 2

ลำดับที่	โรงเรียน	การอ่านออกเสียง	การอ่านรู้เรื่อง	รวม 2 ด้าน	ลำดับเขต	ผลต่าง/เขต	ผลต่าง/จังหวัด	ผลต่าง/สพฐ.	ผลต่าง/ประเทศ
93	บ้านหนองน้ามัย	73.20 (ดี)	55.40 (ดี)	64.30 (ดี)	94	-11.50	-16.34	-14.48	-14.70
94	บ้านทับลาน	63.52 (ดี)	63.64 (ดี)	63.58 (ดี)	95	-12.22	-17.06	-15.20	-15.42
95	บ้านพระปรัง	63.73 (ดี)	57.06 (ดี)	60.40 (ดี)	96	-15.40	-20.24	-18.38	-18.60
96	ชุมชนบ้านเขาลูกช้าง	63.88 (ดี)	55.66 (ดี)	59.77 (ดี)	97	-16.03	-20.87	-19.01	-19.23
97	บ้านขงโคสันตีสุนัขวิทยาการ	52.71 (ดี)	64.14 (ดี)	58.42 (ดี)	98	-17.38	-22.22	-20.36	-20.58
98	วัดราษฎร์รังษี	46.37 (พอใช้)	62.25 (ดี)	54.31 (ดี)	99	-21.49	-26.33	-24.47	-24.69
99	บ้านหนองสัง(ไลอูทิส)	52.20 (ดี)	50.80 (ดี)	51.50 (ดี)	100	-24.30	-29.14	-27.28	-27.50
100	บ้านโนนหัวบึง	44.00 (พอใช้)	58.57 (ดี)	51.28 (ดี)	101	-24.52	-29.36	-27.50	-27.72
101	บ้านกุงประชาสรรค์	55.81 (ดี)	45.27 (พอใช้)	50.54 (ดี)	102	-25.26	-30.10	-28.24	-28.46
102	บ่อทองวิทยา	42.36 (พอใช้)	58.36 (ดี)	50.36 (ดี)	103	-25.44	-30.28	-28.42	-28.64
103	บ้านคลองสิบสอง	42.12 (พอใช้)	50.68 (ดี)	46.40 (พอใช้)	104	-29.40	-34.24	-32.38	-32.60
104	บ้านไผ่	27.66 (พอใช้)	47.00 (พอใช้)	37.33 (พอใช้)	105	-38.47	-43.31	-41.45	-41.67
105	บ้านหนองตะแบก	28.22 (พอใช้)	41.11 (พอใช้)	34.66 (พอใช้)	106	-41.14	-45.98	-44.12	-44.34
106	อนุบาลนาดี	24.54 (ปรับปรุง)	42.54 (พอใช้)	33.54 (พอใช้)	107	-42.26	-47.10	-45.24	-45.46
107	วัดใหม่พรหมสุวรรณ	22.28 (ปรับปรุง)	44.57 (พอใช้)	33.42 (พอใช้)	108	-42.38	-47.22	-45.36	-45.58
108	วัดปากน้ำ	34.66 (พอใช้)	32.00 (พอใช้)	33.33 (พอใช้)	109	-42.47	-47.31	-45.45	-45.67

หมายเหตุ

คะแนนเฉลี่ยร้อยละ ระดับประเทศ 79.00

คะแนนเฉลี่ยร้อยละ ระดับ สพฐ. 78.78

คะแนนเฉลี่ยร้อยละ ระดับเขตพื้นที่การศึกษา 75.80



ค่าเฉลี่ยสูงกว่าหรือเท่ากับระดับ สพฐ.

ค่าเฉลี่ยต่ำกว่าระดับ สพฐ. หรือเท่ากับระดับ เขตพื้นที่.

ค่าเฉลี่ยต่ำกว่าระดับเขตพื้นที่

ภาคผนวก ค

คำสั่งการประเมินความสามารถด้านการอ่านของผู้เรียน (Reading Test: RT)
ชั้นประถมศึกษาปีที่ ๑ ปีการศึกษา ๒๕๖๖
สำนักงานเขตพื้นที่การศึกษาประถมศึกษาปราจีนบุรี เขต ๒



คำสั่งสำนักงานเขตพื้นที่การศึกษาประถมศึกษาปราจีนบุรี เขต ๒
ที่ ๔๖ / ๒๕๖๗

เรื่อง แต่งตั้งคณะกรรมการดำเนินงานการประเมินความสามารถด้านการอ่านของผู้เรียน (RT)
ชั้นประถมศึกษาปีที่ ๑ ปีการศึกษา ๒๕๖๖

ด้วยสำนักงานคณะกรรมการการศึกษาขั้นพื้นฐาน ได้มอบหมายให้สำนักงานเขตพื้นที่การศึกษาประถมศึกษาปราจีนบุรี เขต ๒ ดำเนินการประเมินความสามารถด้านการอ่านของผู้เรียนชั้นประถมศึกษาปีที่ ๑ ปีการศึกษา ๒๕๖๖ ในวันที่ ๑๔ กุมภาพันธ์ ๒๕๖๖ เพื่อให้การดำเนินการสอบเป็นระบบที่มีประสิทธิภาพ มีมาตรฐาน เทียบตรงเชื่อถือได้ และเป็นไปด้วยความเรียบร้อย บรรลุเป้าหมายของการประเมิน และส่งให้ครูผู้สอนในระดับชั้นประถมศึกษาปีที่ ๒ มีข้อมูลสารสนเทศรายบุคคลเพื่อนำไปพัฒนาความสามารถในการอ่านออกเสียงและการอ่านรู้เรื่อง สำนักงานเขตพื้นที่การศึกษาประถมศึกษาปราจีนบุรี เขต ๒ จึงได้แต่งตั้งคณะกรรมการดำเนินงานการประเมินความสามารถด้านการอ่านของผู้เรียน (RT) ชั้นประถมศึกษาปีที่ ๑ ปีการศึกษา ๒๕๖๖ ดังนี้

๑. คณะกรรมการอำนวยการ ประกอบด้วย

๑.๑	นางปติมา กาญจนากาศ	ผู้อำนวยการสำนักงานเขตพื้นที่การศึกษา ประถมศึกษาปราจีนบุรี เขต ๒	ประธานกรรมการ
๑.๒	นางสาวอุษากร อำไพศรี	รองผู้อำนวยการสำนักงานเขตพื้นที่การศึกษา ประถมศึกษาปราจีนบุรี เขต ๒	รองประธานกรรมการ
๑.๓	นายจินดา วงศ์อำมาตย์	รองผู้อำนวยการสำนักงานเขตพื้นที่การศึกษา ประถมศึกษาปราจีนบุรี เขต ๒	รองประธานกรรมการ
๑.๔	นายวิทยา วัจนชาติ	รองผู้อำนวยการสำนักงานเขตพื้นที่การศึกษา ประถมศึกษาปราจีนบุรี เขต ๒	รองประธานกรรมการ
๑.๕	นางสาวเพชรไทย เย็นแย้ม	ผู้อำนวยการกลุ่มนิเทศติดตามและ ประเมินผลการจัดการศึกษา	กรรมการ
๑.๖	นายสุทธิศักดิ์ ตันงาม	ศึกษานิเทศก์ชำนาญการพิเศษปฏิบัติหน้าที่ผู้อำนวยการ กลุ่มส่งเสริมการศึกษาทางไกลเทคโนโลยีสารสนเทศฯ	กรรมการ
๑.๗	นางสาวจรรณี พานธุ์ใหม่	ศึกษานิเทศก์ชำนาญการพิเศษ ปฏิบัติหน้าที่ ผู้อำนวยการกลุ่มพัฒนาครูและบุคลากรทางการศึกษา	กรรมการ
๑.๘	นางสาวสุพัตรา ทองอยู่	ศึกษานิเทศก์ชำนาญการพิเศษ	กรรมการ
๑.๙	นางสาวปริญญา บรรดาพิมพ์	ศึกษานิเทศก์ชำนาญการพิเศษ	กรรมการ
๑.๑๐	นางสาวอรทัย วงศ์เพ็ชร	ศึกษานิเทศก์ชำนาญการพิเศษ	กรรมการ
๑.๑๑	นางสาวพนิดา ไชยขุน	ศึกษานิเทศก์ชำนาญการพิเศษ	กรรมการและเลขานุการ

มีหน้าที่ ให้คำปรึกษา แนะนำ ดูแลและวางแผนในการดำเนินการประเมินความสามารถด้านการอ่านของผู้เรียน จัดสนามสอบ แต่งตั้งคณะกรรมการดำเนินการประเมิน และชี้แจงสร้างความเข้าใจในการดำเนินการประเมินให้กับ คณะกรรมการทุกฝ่าย และดำเนินการตรวจสอบการบันทึกคะแนนให้เป็นไปด้วยความเรียบร้อย บรรลุตามวัตถุประสงค์ สนับสนุนการดำเนินงานต่าง ๆ รวมถึงแก้ไขปัญหา/อุปสรรค ที่เกิดขึ้นในระหว่างการทำงานของคณะกรรมการให้ ดำเนินเป็นไปด้วยความเรียบร้อย

/... ๒. คณะกรรมการนิเทศ...

๒. คณะกรรมการนิเทศ ติดตาม และตรวจเยี่ยมสนามสอบ ประกอบด้วย

๒.๑ นางสาวอุษากร อำไพศรี	รองผู้อำนวยการสำนักงานเขตพื้นที่การศึกษาประถมศึกษาปราจีนบุรี เขต ๒	โรงเรียนในสังกัดเขตคุณภาพการศึกษาภินทร์บุรี ๑ - ๔
๒.๒ นายจินดา วงศ์อำมาตย์	รองผู้อำนวยการสำนักงานเขตพื้นที่การศึกษาประถมศึกษาปราจีนบุรี เขต ๒	โรงเรียนในสังกัดเขตคุณภาพการศึกษาภินทร์บุรี ๕ - ๘
๒.๓ นายวิทยา วงค์สะอาด	รองผู้อำนวยการสำนักงานเขตพื้นที่การศึกษาประถมศึกษาปราจีนบุรี เขต ๒	โรงเรียนในสังกัดเขตคุณภาพการศึกษานาดี ๑ - ๓
๒.๔ นางสาวเพชรไทย เย็นแยม	ผู้อำนวยการกลุ่มนิเทศติดตามและประเมินผลการจัดการศึกษา	โรงเรียนในเขตคุณภาพการศึกษาภินทร์บุรี ๘
๒.๕ นายสุทธิศักดิ์ ตันงาม	ศึกษานิเทศก์ชำนาญการพิเศษปฏิบัติหน้าที่ผู้อำนวยการกลุ่มส่งเสริมการศึกษาทางไกล	โรงเรียนในเขตคุณภาพการศึกษาภินทร์บุรี ๗
๒.๖ นางสาวจารุณี พานธุ์ใหม่	ศึกษานิเทศก์ชำนาญการพิเศษปฏิบัติหน้าที่ผู้อำนวยการกลุ่มพัฒนาครูฯ	โรงเรียนในเขตคุณภาพการศึกษาภินทร์บุรี ๕
๒.๗ นางสาวสุพัตรา ทองอยู่	ศึกษานิเทศก์ชำนาญการพิเศษ	โรงเรียนในเขตคุณภาพการศึกษาภินทร์บุรี ๓ , ๖
๒.๘ นางสาวปริญญา บรรดาพิมพ์	ศึกษานิเทศก์ชำนาญการพิเศษ	โรงเรียนในเขตคุณภาพการศึกษานาดี ๑ , ๒
๒.๙ นางสาวอรทัย วงศ์เพชร	ศึกษานิเทศก์ชำนาญการพิเศษ	โรงเรียนในเขตคุณภาพการศึกษาภินทร์บุรี ๑ นาดี ๓
๒.๑๐ นางสาวพนิดา ไชยขุน	ศึกษานิเทศก์ชำนาญการพิเศษ	โรงเรียนในเขตคุณภาพการศึกษาภินทร์บุรี ๑ , ๔

มีหน้าที่ นิเทศ ติดตาม และตรวจเยี่ยมสนามสอบให้เป็นไปด้วยความเรียบร้อย โปร่งใส ยุติธรรม และมีประสิทธิภาพ ได้ข้อมูลที่เชื่อถือได้ รวมทั้งแก้ปัญหาการดำเนินการสอบ หากมีกรณีเกิดปัญหาขึ้นภายในสนามสอบ โดยนิเทศ และตรวจเยี่ยมสนามสอบการประเมินความสามารถในการอ่านของผู้เรียน (RT) ชั้นประถมศึกษาปีที่ ๑ ในวันที่ ๑๔ กุมภาพันธ์ ๒๕๖๖

๓. คณะกรรมการจัดการประชุมผ่านระบบ Zoom Meeting ประกอบด้วย

๓.๑ นางสาวอุษากร อำไพศรี	รองผู้อำนวยการสำนักงานเขตพื้นที่การศึกษาประถมศึกษาปราจีนบุรี เขต ๒	ประธานกรรมการ
๓.๒ นายจินดา วงศ์อำมาตย์	รองผู้อำนวยการสำนักงานเขตพื้นที่การศึกษาประถมศึกษาปราจีนบุรี เขต ๒	รองประธานกรรมการ
๓.๓ นายวิทยา วงค์สะอาด	รองผู้อำนวยการสำนักงานเขตพื้นที่การศึกษาประถมศึกษาปราจีนบุรี เขต ๒	รองประธานกรรมการ
๓.๔ นางสาวเพชรไทย เย็นแยม	ผู้อำนวยการกลุ่มนิเทศติดตามและประเมินผลการจัดการศึกษา	กรรมการ
๓.๕ นายสุทธิศักดิ์ ตันงาม	ศึกษานิเทศก์ชำนาญการพิเศษปฏิบัติหน้าที่ผู้อำนวยการกลุ่มส่งเสริมการศึกษาทางไกลเทคโนโลยีสารสนเทศฯ	กรรมการ
๓.๖ นางสาวจารุณี พานธุ์ใหม่	ศึกษานิเทศก์ชำนาญการพิเศษ ปฏิบัติหน้าที่ผู้อำนวยการกลุ่มพัฒนาครูและบุคลากรทางการศึกษา	กรรมการ
๓.๗ นางสาวสุพัตรา ทองอยู่	ศึกษานิเทศก์ชำนาญการพิเศษ	กรรมการ
๓.๘ นางสาวปริญญา บรรดาพิมพ์	ศึกษานิเทศก์ชำนาญการพิเศษ	กรรมการ

/... ๓.๙ นางสาวพนิดา ไชยขุน...

๓.๙ นางสาวพนิดา ไชยขุน	ศึกษานิเทศก์ชำนาญการพิเศษ	กรรมการ
๓.๑๐ นายอสุรณพ จันชนะ	ครู โรงเรียนบ้านหนองอนามัย	กรรมการ
๓.๑๑ นายศักดิ์สิทธิ์ กองกำ	นักวิชาการคอมพิวเตอร์ปฏิบัติการ	กรรมการ
๓.๑๒ นายเชิดชัย เพลาวัน	นักทรัพยากรบุคคลปฏิบัติการ	กรรมการ
๓.๑๓ นายศุภฤกษ์ สุขสำราญ	เจ้าหน้าที่กลุ่มส่งเสริมทางไกลเทคโนโลยีสารสนเทศและการสื่อสาร	กรรมการ
๓.๑๔ นางสาวนิตานาถ ดวงโสมมา	เจ้าหน้าที่กลุ่มนิเทศ ติดตามและประเมินผลการจัดการศึกษา	กรรมการ
๓.๑๕ นางสาวอนามัย น้อยบล	แม่บ้าน	กรรมการ
๓.๑๖ นายวันชัย ชูศักดิ์	นักการภารโรง	กรรมการ
๓.๑๗ นายณัฐริชต์ จันติดา	นักการภารโรง	กรรมการ
๓.๑๘ นางสาวอรรถัย วงศ์เพชร	ศึกษานิเทศก์ชำนาญการพิเศษ	กรรมการและเลขานุการ

มีหน้าที่ ดำเนินการประชุมทางไกลโดยใช้ระบบ Zoom Meeting จัดเตรียมเอกสารการลงทะเบียนการประชุม จัดเตรียมห้องประชุม เครื่องเสียง รวมทั้งอาหารว่างและเครื่องดื่มสำหรับผู้เข้าร่วมการประชุม โดยปฏิบัติหน้าที่ ในวันที่ ๑๒ กุมภาพันธ์ ๒๕๖๗

๔. คณะกรรมการจัดเตรียมแบบทดสอบในการประเมินความสามารถด้านการอ่านของผู้เรียน ประกอบด้วย

๔.๑ นายวิทยา วงศ์ฮาด	รองผู้อำนวยการสำนักงานเขตพื้นที่การศึกษา ประชานกรรมการ	ประธานกรรมการ
	ประถมศึกษาปราจีนบุรี เขต ๒	
๔.๒ นางสาวเพชรไทย เย็นแยม	ผู้อำนวยการกลุ่มนิเทศติดตามและประเมินผลการจัดการศึกษา	รองประธานกรรมการ
๔.๓ นางสาวจากรุณี พานธุใหม่	ศึกษานิเทศก์ชำนาญการพิเศษ ปฏิบัติหน้าที่ ผู้อำนวยการกลุ่มพัฒนาครูและบุคลากรทางการศึกษา	กรรมการ
๔.๔ นางสาวสุพัตรา ทองอยู่	ศึกษานิเทศก์ชำนาญการพิเศษ	กรรมการ
๔.๕ นางสาวปริญญา บรรดาพิมพ์	ศึกษานิเทศก์ชำนาญการพิเศษ	กรรมการ
๔.๖ นางสาวอรรถัย วงศ์เพชร	ศึกษานิเทศก์ชำนาญการพิเศษ	กรรมการ
๔.๗ นายเชิดชัย เพลาวัน	นักทรัพยากรบุคคลปฏิบัติการ	กรรมการ
๔.๘ นายอสุรณพ จันชนะ	ครู โรงเรียนบ้านหนองอนามัย	กรรมการ
๔.๙ นางสาวนิตานาถ ดวงโสมมา	เจ้าหน้าที่กลุ่มนิเทศ ติดตามและประเมินผลการจัดการศึกษา	กรรมการ
๔.๑๐ นางสาวพนิดา ไชยขุน	ศึกษานิเทศก์ชำนาญการพิเศษ	กรรมการและเลขานุการ

มีหน้าที่ จัดเตรียมแบบทดสอบใส่ซอง ปิดผนึกให้เรียบร้อย เพื่อเตรียมส่งมอบให้กับสนามสอบการทดสอบความสามารถในการอ่านของผู้เรียน (RT) ชั้นประถมศึกษาปีที่ ๑ ปีการศึกษา ๒๕๖๖

๕. คณะกรรมการดำเนินการสอบ

เขตคุณภาพนาดี ๑

สนามสอบที่ ๑ โรงเรียนบ้านกระเดียง ห้องสอบที่ ๑ ปกติ

๑. นางหยาดรุ้ง งอนกิ่ง	ผู้อำนวยการโรงเรียนบ้านกระเดียง	ประธานสนามสอบ
๒. นางรุ่งทิพย์ ศิลธรรม	ครู โรงเรียนอนุบาลนาดี	กรรมการคุมสอบและตรวจให้คะแนน
๓. นางวรรณพร แบบรัมย์	ครู โรงเรียนอนุบาลนาดี	กรรมการคุมสอบและตรวจให้คะแนน
๔. นางสาวจุฑามาศ นามบุตร	ครู โรงเรียนบ้านกระเดียง	กรรมการบันทึกคะแนน

/... สนามสอบที่ ๒ โรงเรียนบ้านบุสูง...

๔. นางอรสา อ่อนละมุล	ครู โรงเรียนบ้านโนนแสนสุข	กรรมการบันทึกคะแนน
สนามสอบที่ ๖ โรงเรียนบ้านหนองสองห้อง	ห้องสอบที่ ๑ ปกติ	
๑. นางสาวพรพิมล แม้นญาติ	ผู้อำนวยการโรงเรียนบ้านหนองสองห้อง	ประธานสนามสอบ
๒. นางสาวชนิษฐา ตลับทอง	ครู โรงเรียนบ้านหนองตะแบก	กรรมการคุมสอบและตรวจให้คะแนน
๓. นางสาวจันทนี เจียมรัตน์	ครู โรงเรียนบ้านหนองแหน	กรรมการคุมสอบและตรวจให้คะแนน
๔. นางสาวชฎาทิพย์ แพงตา	ครู โรงเรียนบ้านหนองสองห้อง	กรรมการบันทึกคะแนน
สนามสอบที่ ๖ โรงเรียนบ้านหนองสองห้อง	ห้องสอบที่ ๒ พิเศษ	
๑. นางสาวพรพิมล แม้นญาติ	ผู้อำนวยการโรงเรียนบ้านหนองสองห้อง	ประธานสนามสอบ
๒. นางสาวชนิษฐา ตลับทอง	ครู โรงเรียนบ้านหนองตะแบก	กรรมการคุมสอบและตรวจให้คะแนน
๓. นางสาวจันทนี เจียมรัตน์	ครู โรงเรียนบ้านหนองแหน	กรรมการคุมสอบและตรวจให้คะแนน
๔. นางสาวชฎาทิพย์ แพงตา	ครู โรงเรียนบ้านหนองสองห้อง	กรรมการบันทึกคะแนน
สนามสอบที่ ๗ โรงเรียนบ้านหนองตะแบก	ห้องสอบที่ ๑ ปกติ	
๑. นางสาวพรพิมล แม้นญาติ	รชก.ผู้อำนวยการโรงเรียนบ้านหนองตะแบก	ประธานสนามสอบ
๒. นางสาววัชรภรณ์ ญาตินิยม	ครู โรงเรียนบ้านหนองสองห้อง	กรรมการคุมสอบและตรวจให้คะแนน
๓. นางสาวรุ่งนภา ใจยาคำ	ครู โรงเรียนบ้านหนองสองห้อง	กรรมการคุมสอบและตรวจให้คะแนน
๔. นางสาวจินดารัตน์ ประสิทธิ์	ครู โรงเรียนบ้านหนองตะแบก	กรรมการบันทึกคะแนน
สนามสอบที่ ๘ โรงเรียนชุมชนบ้านลำพันตา	ห้องสอบที่ ๑ ปกติ	
๑. นายไกรประสิทธิ์ พันสอาด	ผู้อำนวยการโรงเรียนชุมชนบ้านลำพันตา	ประธานสนามสอบ
๒. นางศิริพร วงศ์ขารี	ครู โรงเรียนวัดสารวนาราม	กรรมการคุมสอบและตรวจให้คะแนน
๓. นายพิศิฐ ผู้เลี้ยง	ครู โรงเรียนวัดสารวนาราม	กรรมการคุมสอบและตรวจให้คะแนน
๔. นางสาวชลอ ชาญวิเศษ	ครู โรงเรียนชุมชนบ้านลำพันตา	กรรมการบันทึกคะแนน
สนามสอบที่ ๘ โรงเรียนชุมชนบ้านลำพันตา	ห้องสอบที่ ๒ พิเศษ	
๑. นายไกรประสิทธิ์ พันสอาด	ผู้อำนวยการโรงเรียนชุมชนบ้านลำพันตา	ประธานสนามสอบ
๒. นางศิริพร วงศ์ขารี	ครู โรงเรียนวัดสารวนาราม	กรรมการคุมสอบและตรวจให้คะแนน
๓. นายพิศิฐ ผู้เลี้ยง	ครู โรงเรียนวัดสารวนาราม	กรรมการคุมสอบและตรวจให้คะแนน
๔. นางสาวชลอ ชาญวิเศษ	ครู โรงเรียนชุมชนบ้านลำพันตา	กรรมการบันทึกคะแนน
สนามสอบที่ ๙ โรงเรียนบ้านโคกกระเจง	ห้องสอบที่ ๑ ปกติ	
๑. นายอุดม หงษ์บัง	ผู้อำนวยการโรงเรียนบ้านโคกกระเจง	ประธานสนามสอบ
๒. นางสาววันวิสา น้อมกลาง	ครู โรงเรียนบ้านหนองสองห้อง	กรรมการคุมสอบและตรวจให้คะแนน
๓. นางสาวสุภาพร คำศรี	ครู โรงเรียนบ้านหนองแหน	กรรมการคุมสอบและตรวจให้คะแนน
๔. นางสุพัตรา ราชสันเทียะ	ครู โรงเรียนบ้านโคกกระเจง	กรรมการบันทึกคะแนน
สนามสอบที่ ๙ โรงเรียนบ้านโคกกระเจง	ห้องสอบที่ ๑ พิเศษ	
๑. นายอุดม หงษ์บัง	ผู้อำนวยการโรงเรียนบ้านโคกกระเจง	ประธานสนามสอบ
๒. นางสาววันวิสา น้อมกลาง	ครู โรงเรียนบ้านหนองสองห้อง	กรรมการคุมสอบและตรวจให้คะแนน
๓. นางสาวสุภาพร คำศรี	ครู โรงเรียนบ้านหนองแหน	กรรมการคุมสอบและตรวจให้คะแนน
๔. นางสุพัตรา ราชสันเทียะ	ครู โรงเรียนบ้านโคกกระเจง	กรรมการบันทึกคะแนน
สนามสอบที่ ๑๐ โรงเรียนบ้านหนองแหน	ห้องสอบที่ ๑ ปกติ	
๑. นางปัทมา พิษสอน	ผู้อำนวยการโรงเรียนบ้านหนองแหน	ประธานสนามสอบ
๒. นางสาวทองคำ สีอาจ	ครู โรงเรียนบ้านโคกกระเจง	กรรมการคุมสอบและตรวจให้คะแนน
๓. นางสาวอรุณรัตน์ เปียวิเศษ	ครู โรงเรียนบ้านโคกกระเจง	กรรมการคุมสอบและตรวจให้คะแนน

๔. นางปิยดา คงทองสังข์	ครู โรงเรียนบ้านหนองแหน	กรรมการบันทึกคะแนน
------------------------	-------------------------	--------------------

สนามสอบที่ ๑๐ โรงเรียนบ้านหนองแหน ห้องสอบที่ ๑ พิเศษ

๑. นางปัทมา พิษสอน	ผู้อำนวยการโรงเรียนบ้านหนองแหน	ประธานสนามสอบ
๒. นางสาวทองคำ สีอาจ	ครู โรงเรียนบ้านโคกกระจง	กรรมการคุมสอบและตรวจให้คะแนน
๓. นางสาวอรุณรัตน์ เปี้ยวิเศษ	ครู โรงเรียนบ้านโคกกระจง	กรรมการคุมสอบและตรวจให้คะแนน
๔. นางปิยดา คงทองสังข์	ครู โรงเรียนบ้านหนองแหน	กรรมการบันทึกคะแนน

สนามสอบที่ ๑๑ โรงเรียนวัดสารวนาราม ห้องสอบที่ ๑ ปกติ

๑. นางจิราภรณ์ เสียงซ้อย	ผู้อำนวยการโรงเรียนวัดสารวนาราม	ประธานสนามสอบ
๒. นางวิมลรัตน์ นามประเสริฐ	ครู โรงเรียนชุมชนบ้านลำพันตา	กรรมการคุมสอบและตรวจให้คะแนน
๓. นายจักรพันธ์ แสนปราบ	ครู โรงเรียนชุมชนบ้านลำพันตา	กรรมการคุมสอบและตรวจให้คะแนน
๔. นางปวีร์ญา กองคำ	ครู โรงเรียนวัดสารวนาราม	กรรมการบันทึกคะแนน

สนามสอบที่ ๑๑ โรงเรียนวัดสารวนาราม ห้องสอบที่ ๑ พิเศษ

๑. นางจิราภรณ์ เสียงซ้อย	ผู้อำนวยการโรงเรียนวัดสารวนาราม	ประธานสนามสอบ
๒. นางวิมลรัตน์ นามประเสริฐ	ครู โรงเรียนชุมชนบ้านลำพันตา	กรรมการคุมสอบและตรวจให้คะแนน
๓. นายจักรพันธ์ แสนปราบ	ครู โรงเรียนชุมชนบ้านลำพันตา	กรรมการคุมสอบและตรวจให้คะแนน
๔. นางปวีร์ญา กองคำ	ครู โรงเรียนวัดสารวนาราม	กรรมการบันทึกคะแนน

เขตคุณภาพนาดี ๒

สนามสอบที่ ๑ โรงเรียนชุมชนบ้านทุ่งโพธิ์ ห้องสอบที่ ๑ ปกติ

๑. นายพิพัฒน์ กล้าผจญ	ผู้อำนวยการโรงเรียนชุมชนบ้านทุ่งโพธิ์	ประธานสนามสอบ
๒. นางสาวพัชรินทร์ พิลา	ครู โรงเรียนบ้านขุนศรี	กรรมการคุมสอบและตรวจให้คะแนน
๓. นางสาวกนกวรรณ เดิมน้อย	ครู โรงเรียนบ้านขุนศรี	กรรมการคุมสอบและตรวจให้คะแนน
๔. นางสาวจิรวรรณ สระทองแร่	ครู โรงเรียนชุมชนบ้านทุ่งโพธิ์	กรรมการบันทึกคะแนน

สนามสอบที่ ๑ โรงเรียนชุมชนบ้านทุ่งโพธิ์ ห้องสอบที่ ๒ ปกติ

๑. นายพิพัฒน์ กล้าผจญ	ผู้อำนวยการโรงเรียนชุมชนบ้านทุ่งโพธิ์	ประธานสนามสอบ
๒. นางสาวจุฬาลักษณ์ กรเศษ	ครู โรงเรียนบ้านบุพราหมณ์อรุณอนุสรณ์	กรรมการคุมสอบและตรวจให้คะแนน
๓. นายสนธยา เข้มแดง	ครู โรงเรียนบ้านบุพราหมณ์อรุณอนุสรณ์	กรรมการคุมสอบและตรวจให้คะแนน
๔. นางสาวจิรวรรณ สระทองแร่	ครู โรงเรียนชุมชนบ้านทุ่งโพธิ์	กรรมการบันทึกคะแนน

สนามสอบที่ ๑ โรงเรียนชุมชนบ้านทุ่งโพธิ์ ห้องสอบที่ ๓ พิเศษ

๑. นายพิพัฒน์ กล้าผจญ	ผู้อำนวยการโรงเรียนชุมชนบ้านทุ่งโพธิ์	ประธานสนามสอบ
๒. นางวันเพ็ญ ธนูปกรณ์	ครู โรงเรียนบ้านบุพราหมณ์	กรรมการคุมสอบและตรวจให้คะแนน
๓. นายศราวุธ จันคณา	ครู โรงเรียนบ้านบุพราหมณ์	กรรมการคุมสอบและตรวจให้คะแนน
๔. นางสาวจิรวรรณ สระทองแร่	ครู โรงเรียนชุมชนบ้านทุ่งโพธิ์	กรรมการบันทึกคะแนน

สนามสอบที่ ๒ โรงเรียนบ้านบุพราหมณ์ ห้องสอบที่ ๑ ปกติ

๑. ว่าที่ร้อยโทวิรุฬห์ นาคำภา	ผู้อำนวยการโรงเรียนบ้านบุพราหมณ์	ประธานสนามสอบ
๒. นางสาวพิมพ์วี สันป่าแก้ว	ครู โรงเรียนบ้าน กม.๘๐	กรรมการคุมสอบและตรวจให้คะแนน
๓. นางสาวขวัญฤดี หงษ์ศรี	ครู โรงเรียนบ้าน กม.๘๐	กรรมการคุมสอบและตรวจให้คะแนน
๔. นางสาวณัฐิยานุช เหนียวบุผา	ครู โรงเรียนบ้านบุพราหมณ์	กรรมการบันทึกคะแนน

สนามสอบที่ ๒ โรงเรียนบ้านบุพราหมณ์ ห้องสอบที่ ๒ พิเศษ

๑. ว่าที่ร้อยโทวิรุฬห์ นาคำภา	ผู้อำนวยการโรงเรียนบ้านบุพราหมณ์	ประธานสนามสอบ
๒. นางสาววิชุดา จันแทน	ครู โรงเรียนบ้าน กม.๘๐	กรรมการคุมสอบและตรวจให้คะแนน

๓. นางสาวประภาพรพรรณ ฉันทกระโทก ครู โรงเรียนบ้าน กม.๘๐ กรรมการคุมสอบและตรวจให้คะแนน
๔. นางสาวณัฐิยานุช เหนียวบุบผา ครู โรงเรียนบ้านบุพราหมณ์ กรรมการบันทึกคะแนน
- สนามสอบที่ ๓ โรงเรียนสหกรณ์นิคมบ้านคลองปลาตุกลาย ห้องสอบที่ ๑ ปกติ**
๑. นายธนาชัย เอื้อนุกูล ผู้อำนวยการโรงเรียนสหกรณ์นิคมบ้านคลองปลาตุกลาย ประธานสนามสอบ
๒. นางสาวกัญญารัตน์ จงรวยกลาง ครู โรงเรียนบ้านคลองตาหมื่น กรรมการคุมสอบและตรวจให้คะแนน
๓. ว่าที่ร้อยตรีหญิงภาวนา ไชยธรรม พรก. โรงเรียนบ้านคลองตาหมื่น กรรมการคุมสอบและตรวจให้คะแนน
๔. นางสาวกุสุมา ภูพันดุง ครู โรงเรียนสหกรณ์นิคมบ้านคลองปลาตุกลาย กรรมการบันทึกคะแนน
- สนามสอบที่ ๓ โรงเรียนสหกรณ์นิคมบ้านคลองปลาตุกลาย ห้องสอบที่ ๑ พิเศษ**
๑. นายธนาชัย เอื้อนุกูล ผู้อำนวยการโรงเรียนสหกรณ์นิคมบ้านคลองปลาตุกลาย ประธานสนามสอบ
๒. นางสาวกัญญารัตน์ จงรวยกลาง ครู โรงเรียนบ้านคลองตาหมื่น กรรมการคุมสอบและตรวจให้คะแนน
๓. ว่าที่ร้อยตรีหญิงภาวนา ไชยธรรม พรก. โรงเรียนบ้านคลองตาหมื่น กรรมการคุมสอบและตรวจให้คะแนน
๔. นางสาวกุสุมา ภูพันดุง ครู โรงเรียนสหกรณ์นิคมบ้านคลองปลาตุกลาย กรรมการบันทึกคะแนน
- สนามสอบที่ ๔ โรงเรียนบ้านทุ่งแฝก ห้องสอบที่ ๑ ปกติ**
๑. นางพัชรีญา สีสงคราม ผู้อำนวยการโรงเรียนบ้านทุ่งแฝก ประธานสนามสอบ
๒. นายคุณภัทร อัครจิรสิน ครู โรงเรียนบ้านทับลาน กรรมการคุมสอบและตรวจให้คะแนน
๓. นายไกรฤกษ์ อำพันธ์เสน ครู โรงเรียนบ้านทับลาน กรรมการคุมสอบและตรวจให้คะแนน
๔. นางชนิดา ปราสาททอง ครู โรงเรียนบ้านทุ่งแฝก กรรมการบันทึกคะแนน
- สนามสอบที่ ๔ โรงเรียนบ้านทุ่งแฝก ห้องสอบที่ ๑ พิเศษ**
๑. นางพัชรีญา สีสงคราม ผู้อำนวยการโรงเรียนบ้านทุ่งแฝก ประธานสนามสอบ
๒. นายคุณภัทร อัครจิรสิน ครู โรงเรียนบ้านทับลาน กรรมการคุมสอบและตรวจให้คะแนน
๓. นายไกรฤกษ์ อำพันธ์เสน ครู โรงเรียนบ้านทับลาน กรรมการคุมสอบและตรวจให้คะแนน
๔. นางชนิดา ปราสาททอง ครู โรงเรียนบ้านทุ่งแฝก กรรมการบันทึกคะแนน
- สนามสอบที่ ๕ โรงเรียนบ้านทับลาน ห้องสอบที่ ๑ ปกติ**
๑. นางสาวสิริววรรณ วงศ์สุวรรณ ผู้อำนวยการโรงเรียนบ้านทับลาน ประธานสนามสอบ
๒. นางสาวเพ็ญพักตร์ ภูมิภาศ ครู โรงเรียนบ้านทุ่งแฝก กรรมการคุมสอบและตรวจให้คะแนน
๓. นางสาวพรรณกร ถับถม ครู โรงเรียนบ้านทุ่งแฝก กรรมการคุมสอบและตรวจให้คะแนน
๔. นางสาวจรรุญ อดทน ครู โรงเรียนบ้านทับลาน กรรมการบันทึกคะแนน
- สนามสอบที่ ๕ โรงเรียนบ้านทับลาน ห้องสอบที่ ๑ พิเศษ**
๑. นางสาวสิริววรรณ วงศ์สุวรรณ ผู้อำนวยการโรงเรียนบ้านทับลาน ประธานสนามสอบ
๒. นางสาวเพ็ญพักตร์ ภูมิภาศ ครู โรงเรียนบ้านทุ่งแฝก กรรมการคุมสอบและตรวจให้คะแนน
๓. นางสาวพรรณกร ถับถม ครู โรงเรียนบ้านทุ่งแฝก กรรมการคุมสอบและตรวจให้คะแนน
๔. นางสาวจรรุญ อดทน ครู โรงเรียนบ้านทับลาน กรรมการบันทึกคะแนน
- สนามสอบที่ ๖ โรงเรียนบ้าน กม.๘๐ ห้องสอบที่ ๑ ปกติ**
๑. นางเปรมฤทัย ช่ายทอง ผู้อำนวยการโรงเรียนบ้านกม.๘๐ ประธานสนามสอบ
๒. นางสาวรุ่งนภา มีชานา ครู โรงเรียนบ้านบุพราหมณ์ กรรมการคุมสอบและตรวจให้คะแนน
๓. นางสาวทรงพร อุทिया ครู โรงเรียนบ้านบุพราหมณ์ กรรมการคุมสอบและตรวจให้คะแนน
๔. นางสาวนุสหรี หวันสู ครู โรงเรียนบ้านกม.๘๐ กรรมการบันทึกคะแนน
- สนามสอบที่ ๖ โรงเรียนบ้าน กม.๘๐ ห้องสอบที่ ๑ พิเศษ**
๑. นางเปรมฤทัย ช่ายทอง ผู้อำนวยการโรงเรียนบ้านกม.๘๐ ประธานสนามสอบ
๒. นางอุทัย ดวงพรหม ครู โรงเรียนบ้านบุพราหมณ์ กรรมการคุมสอบและตรวจให้คะแนน

- ๓. นายวัชรพงษ์ อนุปรกรณ์ ครู โรงเรียนบ้านบุพราหมณ์ กรรมการคุมสอบและตรวจให้คะแนน
- ๔. นางสาวนุสหรี วัฒนสุ ครู โรงเรียนบ้าน กม.๘๐ กรรมการบันทึกคะแนน

สนามสอบที่ ๗ โรงเรียนบ้านขุนศรี ห้องสอบที่ ๑ ปกติ

- ๑. นางนิพนดา บุญเพ็ญ ผู้อำนวยการโรงเรียนบ้านขุนศรี ประธานสนามสอบ
- ๒. นางสาวสุกัญญา ขุนภา ครู โรงเรียนชุมชนบ้านทุ่งโพธิ์ กรรมการคุมสอบและตรวจให้คะแนน
- ๓. นางสาวศิริพร ปัตตลาโพธิ์ ครู โรงเรียนชุมชนบ้านทุ่งโพธิ์ กรรมการคุมสอบและตรวจให้คะแนน
- ๔. นางสาววรรณภา ฐานเจริญ ครู โรงเรียนบ้านขุนศรี กรรมการบันทึกคะแนน

สนามสอบที่ ๘ โรงเรียนบ้านบุพราหมณ์อรุณอนุสรณ์ ห้องสอบที่ ๑ ปกติ

- ๑. นางนิพนดา บุญเพ็ญ ผู้อำนวยการโรงเรียนบ้านบุพราหมณ์อรุณอนุสรณ์ ประธานสนามสอบ
- ๒. นายอภิชัย บุญภูมิ ครู โรงเรียนชุมชนบ้านทุ่งโพธิ์ กรรมการคุมสอบและตรวจให้คะแนน
- ๓. นางสาววาสนา สังข์ศิริ ครู โรงเรียนชุมชนบ้านทุ่งโพธิ์ กรรมการคุมสอบและตรวจให้คะแนน
- ๔. นางบุษบา รัตนรักษ์ ครู โรงเรียนบ้านบุพราหมณ์อรุณอนุสรณ์ กรรมการบันทึกคะแนน

สนามสอบที่ ๘ โรงเรียนบ้านบุพราหมณ์อรุณอนุสรณ์ ห้องสอบที่ ๑ พิเศษ

- ๑. นางนิพนดา บุญเพ็ญ ผู้อำนวยการโรงเรียนบ้านบุพราหมณ์อรุณอนุสรณ์ ประธานสนามสอบ
- ๒. นายอภิชัย บุญภูมิ ครู โรงเรียนชุมชนบ้านทุ่งโพธิ์ กรรมการคุมสอบและตรวจให้คะแนน
- ๓. นางสาววาสนา สังข์ศิริ ครู โรงเรียนชุมชนบ้านทุ่งโพธิ์ กรรมการคุมสอบและตรวจให้คะแนน
- ๔. นางบุษบา รัตนรักษ์ ครู โรงเรียนบ้านบุพราหมณ์อรุณอนุสรณ์ กรรมการบันทึกคะแนน

สนามสอบที่ ๙ โรงเรียนบ้านคลองตาหมื่น ห้องสอบที่ ๑ ปกติ

- ๑. ว่าที่ร้อยตรีวิจิตร วงเวียน ผู้อำนวยการโรงเรียนบ้านคลองตาหมื่น ประธานสนามสอบ
- ๒. นางจินดารัตน์ โคกกระชาย ครู โรงเรียนสหกรณ์นิคมบ้านคลองปลาตุกลาย กรรมการคุมสอบและตรวจให้คะแนน
- ๓. นายยุทธภูมิ น้อยเพชร ครู โรงเรียนสหกรณ์นิคมบ้านคลองปลาตุกลาย กรรมการคุมสอบและตรวจให้คะแนน
- ๔. นางสาวกัลยรัตน์ จันทร์วิเศษ ครู โรงเรียนบ้านคลองตาหมื่น กรรมการบันทึกคะแนน

สนามสอบที่ ๙ โรงเรียนบ้านคลองตาหมื่น ห้องสอบที่ ๑ พิเศษ

- ๑. ว่าที่ร้อยตรีวิจิตร วงเวียน ผู้อำนวยการโรงเรียนบ้านคลองตาหมื่น ประธานสนามสอบ
- ๒. นางจินดารัตน์ โคกกระชาย ครู โรงเรียนสหกรณ์นิคมบ้านคลองปลาตุกลาย กรรมการคุมสอบและตรวจให้คะแนน
- ๓. นายยุทธภูมิ น้อยเพชร ครู โรงเรียนสหกรณ์นิคมบ้านคลองปลาตุกลาย กรรมการคุมสอบและตรวจให้คะแนน
- ๔. นางสาวกัลยรัตน์ จันทร์วิเศษ ครู โรงเรียนบ้านคลองตาหมื่น กรรมการบันทึกคะแนน

เขตคุณภาพนาดี ๓

สนามสอบที่ ๑ โรงเรียนบ้านหินเทิน ห้องสอบที่ ๑ ปกติ

- ๑. นายชอบ ปิ่นทะเล ผู้อำนวยการโรงเรียนบ้านหินเทิน ประธานสนามสอบ
- ๒. นางอรนุช หน่อณะ ครู โรงเรียนบ้านขงโคสันตสิขุวิทยาการ กรรมการคุมสอบและตรวจให้คะแนน
- ๓. ว่าที่ร้อยตรีณัฐพล คร้ามพิมพ์ ครู โรงเรียนบ้านขงโคสันตสิขุวิทยาการ กรรมการคุมสอบและตรวจให้คะแนน
- ๔. นายถิรพงษ์ ทิพวัน ครู โรงเรียนบ้านหินเทิน กรรมการบันทึกคะแนน

สนามสอบที่ ๑ โรงเรียนบ้านหินเทิน ห้องสอบที่ ๑ พิเศษ

- ๑. นายชอบ ปิ่นทะเล ผู้อำนวยการโรงเรียนบ้านหินเทิน ประธานสนามสอบ
- ๒. นางอรนุช หน่อณะ ครู โรงเรียนบ้านขงโคสันตสิขุวิทยาการ กรรมการคุมสอบและตรวจให้คะแนน
- ๓. ว่าที่ร้อยตรีณัฐพล คร้ามพิมพ์ ครู โรงเรียนบ้านขงโคสันตสิขุวิทยาการ กรรมการคุมสอบและตรวจให้คะแนน
- ๔. นายถิรพงษ์ ทิพวัน ครู โรงเรียนบ้านหินเทิน กรรมการบันทึกคะแนน

สนามสอบที่ ๒ โรงเรียนบ้านขงโคสันตสิขุวิทยาการ ห้องสอบที่ ๑ ปกติ

- ๑. นายชัยณรงค์ นาถิม ผู้อำนวยการโรงเรียนบ้านขงโคสันตสิขุวิทยาการ ประธานสนามสอบ

- | | | |
|---------------------------------|-----------------------------|------------------------------|
| ๒. นางสาวนรีภา วังเย็น | ครู โรงเรียนบ้านราชภู่เจริญ | กรรมการคุมสอบและตรวจให้คะแนน |
| ๓. นางสาวกุลณัฐชา ทับถมจิรพิสิฐ | ครู โรงเรียนบ้านราชภู่เจริญ | กรรมการคุมสอบและตรวจให้คะแนน |
| ๔. นางสาวสุรีฉาย นามน้ำวแสง | ครู โรงเรียนบ้านท่าสะอาด | กรรมการบันทึกคะแนน |

สนามสอบที่ ๖ โรงเรียนบ้านท่าสะอาด ห้องสอบที่ ๑ พิเศษ

- | | | |
|---------------------------------|-------------------------------------|------------------------------|
| ๑. นางจินตนา ชมภู | รชก.ผู้อำนวยการโรงเรียนบ้านท่าสะอาด | ประธานสนามสอบ |
| ๒. นางสาวนรีภา วังเย็น | ครู โรงเรียนบ้านราชภู่เจริญ | กรรมการคุมสอบและตรวจให้คะแนน |
| ๓. นางสาวกุลณัฐชา ทับถมจิรพิสิฐ | ครู โรงเรียนบ้านราชภู่เจริญ | กรรมการคุมสอบและตรวจให้คะแนน |
| ๔. นางสาวสุรีฉาย นามน้ำวแสง | ครู โรงเรียนบ้านท่าสะอาด | กรรมการบันทึกคะแนน |

สนามสอบที่ ๗ โรงเรียนบ้านแก่งดินสอ ห้องสอบที่ ๑ ปกติ

- | | | |
|--------------------------|----------------------------------|------------------------------|
| ๑. นายลือชัย จุงเลียง | ผู้อำนวยการโรงเรียนบ้านแก่งดินสอ | ประธานสนามสอบ |
| ๒. นางสาวศิริพร ปีกกลาง | ครู โรงเรียนบ้านวังรี | กรรมการคุมสอบและตรวจให้คะแนน |
| ๓. นางกัญญาวิรี ทองสิงห์ | ครู โรงเรียนบ้านวังรี | กรรมการคุมสอบและตรวจให้คะแนน |
| ๔. นางสาวฉันทนา คำน้อย | ครู โรงเรียนบ้านแก่งดินสอ | กรรมการบันทึกคะแนน |

สนามสอบที่ ๗ โรงเรียนบ้านแก่งดินสอ ห้องสอบที่ ๑ พิเศษ

- | | | |
|--------------------------|----------------------------------|------------------------------|
| ๑. นายลือชัย จุงเลียง | ผู้อำนวยการโรงเรียนบ้านแก่งดินสอ | ประธานสนามสอบ |
| ๒. นางสาวศิริพร ปีกกลาง | ครู โรงเรียนบ้านวังรี | กรรมการคุมสอบและตรวจให้คะแนน |
| ๓. นางกัญญาวิรี ทองสิงห์ | ครู โรงเรียนบ้านวังรี | กรรมการคุมสอบและตรวจให้คะแนน |
| ๔. นางสาวฉันทนา คำน้อย | ครู โรงเรียนบ้านแก่งดินสอ | กรรมการบันทึกคะแนน |

สนามสอบที่ ๘ โรงเรียนบ้านวังรี ห้องสอบที่ ๑ ปกติ

- | | | |
|-----------------------------|------------------------------|------------------------------|
| ๑. นายจันดี พานิช | ผู้อำนวยการโรงเรียนบ้านวังรี | ประธานสนามสอบ |
| ๒. นางสาวน้ำฝน บุญตา | ครู โรงเรียนบ้านแก่งดินสอ | กรรมการคุมสอบและตรวจให้คะแนน |
| ๓. นายพิสิทธิ์ สติemann | ครู โรงเรียนบ้านแก่งดินสอ | กรรมการคุมสอบและตรวจให้คะแนน |
| ๔. นางสาวเนียง ศิลป์สูงเนิน | ครู โรงเรียนบ้านวังรี | กรรมการบันทึกคะแนน |

สนามสอบที่ ๘ โรงเรียนบ้านวังรี ห้องสอบที่ ๑ พิเศษ

- | | | |
|-----------------------------|------------------------------|------------------------------|
| ๑. นายจันดี พานิช | ผู้อำนวยการโรงเรียนบ้านวังรี | ประธานสนามสอบ |
| ๒. นางสาวน้ำฝน บุญตา | ครู โรงเรียนบ้านแก่งดินสอ | กรรมการคุมสอบและตรวจให้คะแนน |
| ๓. นายพิสิทธิ์ สติemann | ครู โรงเรียนบ้านแก่งดินสอ | กรรมการคุมสอบและตรวจให้คะแนน |
| ๔. นางสาวเนียง ศิลป์สูงเนิน | ครู โรงเรียนบ้านวังรี | กรรมการบันทึกคะแนน |

เขตคุณภาพกบินทร์บุรี ๑

สนามสอบที่ ๑ โรงเรียนอนุบาลกบินทร์บุรี ห้องสอบที่ ๑ ปกติ

- | | | |
|------------------------------------|--------------------------------------|----------------------------|
| ๑. ว่าที่ร้อยตรีปิยะศักดิ์ หิมะคุณ | ผู้อำนวยการโรงเรียนอนุบาลกบินทร์บุรี | ประธานสนามสอบ |
| ๒. นางจิรนาถ เมืองโพธิ์สมุทร | ครู โรงเรียนบรรหารวิทยา | กรรมการคุมสอบ/ตรวจให้คะแนน |
| ๓. นางสาวศิริรัตน์ นครชู | ครู โรงเรียนบรรหารวิทยา | กรรมการคุมสอบ/ตรวจให้คะแนน |
| ๔. นางสาวชฎารัตน์ ชูสวัสดิ์ | ครู โรงเรียนอนุบาลกบินทร์บุรี | กรรมการบันทึกคะแนน |

สนามสอบที่ ๑ โรงเรียนอนุบาลกบินทร์บุรี ห้องสอบที่ ๒ พิเศษ

- | | | |
|------------------------------------|--------------------------------------|------------------------------|
| ๑. ว่าที่ร้อยตรีปิยะศักดิ์ หิมะคุณ | ผู้อำนวยการโรงเรียนอนุบาลกบินทร์บุรี | ประธานสนามสอบ |
| ๒. นางสาวจุกวรัตน์ แสงสุข | ครู โรงเรียนบรรหารวิทยา | กรรมการคุมสอบและตรวจให้คะแนน |
| ๓. นางอรวรรณ จรัสเนตินันท์ | ครู โรงเรียนบรรหารวิทยา | กรรมการคุมสอบและตรวจให้คะแนน |
| ๔. นางสาวชฎารัตน์ ชูสวัสดิ์ | ครู โรงเรียนอนุบาลกบินทร์บุรี | กรรมการบันทึกคะแนน |

/... สนามสอบที่ ๒ โรงเรียนบ้านไผ่...

สนามสอบที่ ๒ โรงเรียนบ้านไผ่ ห้องสอบที่ ๑ ปกติ

- | | | |
|---------------------------|---------------------------|------------------------------|
| ๑. นายมนู ดอนมอญ | ครู โรงเรียนบ้านไผ่ | ประธานสนามสอบ |
| ๒. นางสาวณัฐฐา วิลัยพานิช | ครู โรงเรียนวัดราชภูรังษี | กรรมการคุมสอบและตรวจให้คะแนน |
| ๓. นายภคพล รักสละ | ครู โรงเรียนวัดราชภูรังษี | กรรมการคุมสอบและตรวจให้คะแนน |
| ๔. นายประสิทธิ์ พันทา | ครู โรงเรียนบ้านไผ่ | กรรมการบันทึกคะแนน |

สนามสอบที่ ๒ โรงเรียนบ้านไผ่ ห้องสอบที่ ๑ พิเศษ

- | | | |
|---------------------------|---------------------------|------------------------------|
| ๑. นายมนู ดอนมอญ | ครู โรงเรียนบ้านไผ่ | ประธานสนามสอบ |
| ๒. นางสาวณัฐฐา วิลัยพานิช | ครู โรงเรียนวัดราชภูรังษี | กรรมการคุมสอบและตรวจให้คะแนน |
| ๓. นายภคพล รักสละ | ครู โรงเรียนวัดราชภูรังษี | กรรมการคุมสอบและตรวจให้คะแนน |
| ๔. นายประสิทธิ์ พันทา | ครู โรงเรียนบ้านไผ่ | กรรมการบันทึกคะแนน |

สนามสอบที่ ๓ โรงเรียนบ้านโคกสั่น ห้องสอบที่ ๑ ปกติ

- | | | |
|-----------------------------|--------------------------------|------------------------------|
| ๑. นายพัฒนพงษ์ พระชนะสงคราม | ผู้อำนวยการโรงเรียนบ้านโคกสั่น | ประธานสนามสอบ |
| ๒. นายภัทรวัฒน์ ทวนชัยศรี | ครู โรงเรียนวัดโคกอุดม | กรรมการคุมสอบและตรวจให้คะแนน |
| ๓. นางสาวกรรณิกา นาอนันต์ | ครู โรงเรียนวัดโคกอุดม | กรรมการคุมสอบและตรวจให้คะแนน |
| ๔. นางจรรยา ชุมคำโฮ | ครู โรงเรียนบ้านโคกสั่น | กรรมการบันทึกคะแนน |

สนามสอบที่ ๓ โรงเรียนบ้านโคกสั่น ห้องสอบที่ ๑ พิเศษ

- | | | |
|-----------------------------|--------------------------------|------------------------------|
| ๑. นายพัฒนพงษ์ พระชนะสงคราม | ผู้อำนวยการโรงเรียนบ้านโคกสั่น | ประธานสนามสอบ |
| ๒. นายภัทรวัฒน์ ทวนชัยศรี | ครู โรงเรียนวัดโคกอุดม | กรรมการคุมสอบและตรวจให้คะแนน |
| ๓. นางสาวกรรณิกา นาอนันต์ | ครู โรงเรียนวัดโคกอุดม | กรรมการคุมสอบและตรวจให้คะแนน |
| ๔. นางจรรยา ชุมคำโฮ | ครู โรงเรียนบ้านโคกสั่น | กรรมการบันทึกคะแนน |

สนามสอบที่ ๔ โรงเรียนบรรหารวิทยา ห้องสอบที่ ๑ ปกติ

- | | | |
|----------------------------|--------------------------------|------------------------------|
| ๑. นายสนทยา อหารอด | ผู้อำนวยการโรงเรียนบรรหารวิทยา | ประธานสนามสอบ |
| ๒. นางวารี ลั่นวงษา | ครู โรงเรียนอนุบาลกบินทร์บุรี | กรรมการคุมสอบและตรวจให้คะแนน |
| ๓. นางสาวเจนจิรา คำมิ่ง | ครู โรงเรียนอนุบาลกบินทร์บุรี | กรรมการคุมสอบและตรวจให้คะแนน |
| ๔. นางสาวพีรยา ประเสริฐศรี | ครู โรงเรียนบรรหารวิทยา | กรรมการบันทึกคะแนน |

สนามสอบที่ ๔ โรงเรียนบรรหารวิทยา ห้องสอบที่ ๑ พิเศษ

- | | | |
|----------------------------|--------------------------------|------------------------------|
| ๑. นายสนทยา อหารอด | ผู้อำนวยการโรงเรียนบรรหารวิทยา | ประธานสนามสอบ |
| ๒. นางละอองดาว บุตรวงศ์ | ครู โรงเรียนอนุบาลกบินทร์บุรี | กรรมการคุมสอบและตรวจให้คะแนน |
| ๓. นายศุภเชษฐ าคิตดีจริง | พรก.โรงเรียนบ้านโคกหอม | กรรมการคุมสอบและตรวจให้คะแนน |
| ๔. นางสาวพีรยา ประเสริฐศรี | ครู โรงเรียนบรรหารวิทยา | กรรมการบันทึกคะแนน |

สนามสอบที่ ๕ โรงเรียนบ้านโคกหอม ห้องสอบที่ ๑ พิเศษ

- | | | |
|-----------------------------|-------------------------------|------------------------------|
| ๑. นางสาวศิริกาญจน์ ชาธิพา | ครู โรงเรียนบ้านโคกหอม | ประธานสนามสอบ |
| ๒. นางสาวทองปทุม มูลดี | ครู โรงเรียนอนุบาลกบินทร์บุรี | กรรมการคุมสอบและตรวจให้คะแนน |
| ๓. นางชรินทร์ทิพย์ เจริญทอง | ครู โรงเรียนอนุบาลกบินทร์บุรี | กรรมการคุมสอบและตรวจให้คะแนน |
| ๔. นางสาวสมฤดี แก้วเหลี่ยม | ครู โรงเรียนบ้านโคกหอม | กรรมการบันทึกคะแนน |

สนามสอบที่ ๖ โรงเรียนวัดราชภูรังษี ห้องสอบที่ ๑ ปกติ

- | | | |
|-----------------------------|----------------------------------|------------------------------|
| ๑. นางสาวมาลี กิตติวีรพัทธ์ | ผู้อำนวยการโรงเรียนวัดราชภูรังษี | ประธานสนามสอบ |
| ๒. นางฉวีวรรณ ท้าวคำ | ครู โรงเรียนบ้านไผ่ | กรรมการคุมสอบและตรวจให้คะแนน |
| ๓. นางสาวสุภารัตน์ ไพรหาญ | ครู โรงเรียนบ้านไผ่ | กรรมการคุมสอบและตรวจให้คะแนน |
| ๔. นางรวีวรรณ มณีขาว | ครู โรงเรียนวัดราชภูรังษี | กรรมการบันทึกคะแนน |

สนามสอบที่ ๖ โรงเรียนวัดราชฎารัษฎี ห้องสอบที่ ๑ พิเศษ

- | | | |
|-----------------------------|----------------------------------|------------------------------|
| ๑. นางสาวมาลี กิตติวีราพัชร | ผู้อำนวยการโรงเรียนวัดราชฎารัษฎี | ประธานสนามสอบ |
| ๒. นางฉวีวรรณ ท้าวคำ | ครู โรงเรียนบ้านไผ่ | กรรมการคุมสอบและตรวจให้คะแนน |
| ๓. นางสาวสุภารัตน์ ไพโรหาญ | ครู โรงเรียนบ้านไผ่ | กรรมการคุมสอบและตรวจให้คะแนน |
| ๔. นางรวิวรรณ มณีขาว | ครู โรงเรียนวัดราชฎารัษฎี | กรรมการบันทึกคะแนน |

สนามสอบที่ ๗ โรงเรียนวัดโคกอุดม ห้องสอบที่ ๑ ปกติ

- | | | |
|---------------------------------------|-------------------------------|------------------------------|
| ๑. นางสาวสุนีย์ ทับศรีรักษ์ | ผู้อำนวยการโรงเรียนวัดโคกอุดม | ประธานสนามสอบ |
| ๒. นางสาวฉวีชา นนทะโมลี | ครู โรงเรียนบ้านโคกสัน | กรรมการคุมสอบและตรวจให้คะแนน |
| ๓. นางสาวฉวีชา นนทะโมลี | ครู โรงเรียนบ้านโคกสัน | กรรมการคุมสอบและตรวจให้คะแนน |
| ๔. นางสาวบุญฉวีภาสุมิวิร์ ภูณหมื่นแสน | ครู โรงเรียนวัดโคกอุดม | กรรมการบันทึกคะแนน |

สนามสอบที่ ๗ โรงเรียนวัดโคกอุดม ห้องสอบที่ ๒ พิเศษ

- | | | |
|---------------------------------------|-------------------------------|------------------------------|
| ๑. นางสาวสุนีย์ ทับศรีรักษ์ | ผู้อำนวยการโรงเรียนวัดโคกอุดม | ประธานสนามสอบ |
| ๒. นางฉวีชา นนทะโมลี | ครู โรงเรียนบ้านโคกสัน | กรรมการคุมสอบและตรวจให้คะแนน |
| ๓. นางสาวฉวีชา นนทะโมลี | ครู โรงเรียนบ้านโคกสัน | กรรมการคุมสอบและตรวจให้คะแนน |
| ๔. นางสาวบุญฉวีภาสุมิวิร์ ภูณหมื่นแสน | ครู โรงเรียนวัดโคกอุดม | กรรมการบันทึกคะแนน |

สนามสอบที่ ๘ โรงเรียนบ้านโคกลาน ห้องสอบที่ ๑ ปกติ

- | | | |
|-------------------------|------------------------------------|------------------------------|
| ๑. นายสนทยา อักษรอด | รชก.ผู้อำนวยการโรงเรียนบรรหารวิทยา | ประธานสนามสอบ |
| ๒. นายคำหล้า ทวีวรรณกิจ | ครู โรงเรียนวัดโคกอุดม | กรรมการคุมสอบและตรวจให้คะแนน |
| ๓. นางบุปผาชาติ นาคฤทธิ | ครู โรงเรียนวัดโคกอุดม | กรรมการคุมสอบและตรวจให้คะแนน |
| ๔. นางสุนันทา บุญเจริญ | ครู โรงเรียนบ้านโคกลาน | กรรมการบันทึกคะแนน |

สนามสอบที่ ๙ โรงเรียนบ้านทด ห้องสอบที่ ๑ ปกติ

- | | | |
|---------------------------|---------------------------|------------------------------|
| ๑. นายสุรศักดิ์ เสนาะวาที | ผู้อำนวยการโรงเรียนบ้านทด | ประธานสนามสอบ |
| ๒. นางสาวทิพวรรณ เครือโสม | ครู โรงเรียนบ้านคลองอุดม | กรรมการคุมสอบและตรวจให้คะแนน |
| ๓. นายชัยทัศน์ ปางเดิม | ครู โรงเรียนบ้านคลองอุดม | กรรมการคุมสอบและตรวจให้คะแนน |
| ๔. นายนพดล อินริน | ครู โรงเรียนบ้านทด | กรรมการบันทึกคะแนน |

สนามสอบที่ ๙ โรงเรียนบ้านทด ห้องสอบที่ ๑ พิเศษ

- | | | |
|---------------------------|---------------------------|------------------------------|
| ๑. นายสุรศักดิ์ เสนาะวาที | ผู้อำนวยการโรงเรียนบ้านทด | ประธานสนามสอบ |
| ๒. นางสาวทิพวรรณ เครือโสม | ครู โรงเรียนบ้านคลองอุดม | กรรมการคุมสอบและตรวจให้คะแนน |
| ๓. นายชัยทัศน์ ปางเดิม | ครู โรงเรียนบ้านคลองอุดม | กรรมการคุมสอบและตรวจให้คะแนน |
| ๔. นายนพดล อินริน | ครู โรงเรียนบ้านทด | กรรมการบันทึกคะแนน |

สนามสอบที่ ๑๐ โรงเรียนบ้านคลองอุดม ห้องสอบที่ ๑ ปกติ

- | | | |
|------------------------------|-----------------------------------|------------------------------|
| ๑. นางสาวสุนีย์ ทับศรีรักษ์ | รชก.ผู้อำนวยการโรงเรียนวัดโคกอุดม | ประธานสนามสอบ |
| ๒. นางสาวนภา เคนช้อย | ครู โรงเรียนบ้านทด | กรรมการคุมสอบและตรวจให้คะแนน |
| ๓. นายธนากร สมมิตร | พรก.โรงเรียนบ้านทด | กรรมการคุมสอบและตรวจให้คะแนน |
| ๔. นางสาวนิตยา อุตส่าห์เพียร | ครูธุรการโรงเรียนบ้านคลองอุดม | กรรมการบันทึกคะแนน |

สนามสอบที่ ๑๐ โรงเรียนบ้านคลองอุดม ห้องสอบที่ ๑ พิเศษ

- | | | |
|------------------------------|-----------------------------------|------------------------------|
| ๑. นางสาวสุนีย์ ทับศรีรักษ์ | รชก.ผู้อำนวยการโรงเรียนวัดโคกอุดม | ประธานสนามสอบ |
| ๒. นางสาวนภา เคนช้อย | ครู โรงเรียนบ้านทด | กรรมการคุมสอบและตรวจให้คะแนน |
| ๓. นายธนากร สมมิตร | ครู โรงเรียนบ้านทด | กรรมการคุมสอบและตรวจให้คะแนน |
| ๔. นางสาวนิตยา อุตส่าห์เพียร | ครูธุรการโรงเรียนบ้านคลองอุดม | กรรมการบันทึกคะแนน |

สนามสอบที่ ๑๑ โรงเรียนวัดโคกขี้เหล็ก ห้องสอบที่ ๑ ปกติ

- | | | |
|-----------------------------|--|------------------------------|
| ๑. นายพัฒนพงษ์ พระชนะสงคราม | รชก. ผู้อำนวยการโรงเรียนวัดโคกขี้เหล็ก | ประธานสนามสอบ |
| ๒. นางสาวลัดดาวัลย์ แสงหอม | ครู โรงเรียนบ้านโคกสั้น | กรรมการคุมสอบและตรวจให้คะแนน |
| ๓. นางสาวมุกดา หล้าพรม | พรก. โรงเรียนบ้านโคกลาน | กรรมการคุมสอบและตรวจให้คะแนน |
| ๔. นางวาสนา วันทา | ครู โรงเรียนวัดโคกขี้เหล็ก | กรรมการบันทึกคะแนน |

เขตคุณภาพกบินทร์บุรี ๒

สนามสอบที่ ๑ โรงเรียนบ้านหนองบัว ห้องสอบที่ ๑ ปกติ

- | | | |
|-----------------------------|--------------------------------|------------------------------|
| ๑. นางธัชพร โนนกกาง | ผู้อำนวยการโรงเรียนบ้านหนองบัว | ประธานสนามสอบ |
| ๒. นางสาวกัญญาวีร์ ศรีเมฆ | พรก. โรงเรียนวัดศรีสุวรรณาราม | กรรมการคุมสอบและตรวจให้คะแนน |
| ๓. นางสาวสุนิศา นามเสนา | ครู โรงเรียนบ้านหนองอนามัย | กรรมการคุมสอบและตรวจให้คะแนน |
| ๔. นางสาวพิชญารัตน์ ผิวอ่อน | ครู โรงเรียนบ้านหนองบัว | กรรมการบันทึกคะแนน |

สนามสอบที่ ๒ โรงเรียนวัดศรีสุวรรณาราม ห้องสอบที่ ๑ ปกติ

- | | | |
|----------------------------|--------------------------------------|------------------------------|
| ๑. นายชัชวาลย์ คำมะนารถ | รชก. ผู้อำนวยการโรงเรียนบ้านโนนสะอาด | ประธานสนามสอบ |
| ๒. นางสาวอัมรินทร์ ชินโคตร | พรก. โรงเรียนบ้านหนองบัว | กรรมการคุมสอบและตรวจให้คะแนน |
| ๓. นางสาวมณีกานต์ ศรีนิล | ครู โรงเรียนบ้านหนองหัวช้าง | กรรมการคุมสอบและตรวจให้คะแนน |
| ๔. นางสาวพัชนี พลเผือก | ครู โรงเรียนวัดศรีสุวรรณาราม | กรรมการบันทึกคะแนน |

สนามสอบที่ ๒ โรงเรียนวัดศรีสุวรรณาราม ห้องสอบที่ ๑ พิเศษ

- | | | |
|----------------------------|--|------------------------------|
| ๑. นายชัชวาลย์ คำมะนารถ | รชก. ผู้อำนวยการโรงเรียนวัดศรีสุวรรณาราม | ประธานสนามสอบ |
| ๒. นางสาวอัมรินทร์ ชินโคตร | พรก. โรงเรียนบ้านหนองบัว | กรรมการคุมสอบและตรวจให้คะแนน |
| ๓. นางสาวมณีกานต์ ศรีนิล | ครู โรงเรียนบ้านหนองหัวช้าง | กรรมการคุมสอบและตรวจให้คะแนน |
| ๔. นางสาวพัชนี พลเผือก | ครู โรงเรียนวัดศรีสุวรรณาราม | กรรมการบันทึกคะแนน |

สนามสอบที่ ๓ โรงเรียนบ้านหนองอนามัย ห้องสอบที่ ๑ ปกติ

- | | | |
|---------------------------|-------------------------------------|------------------------------|
| ๑. นางดวงใจ ธรรมมา | รชก. ผู้อำนวยการโรงเรียนบ้านท่าอุดม | ประธานสนามสอบ |
| ๒. นางสาวกัญญารัตน์ จูมนา | ครูผู้ช่วย โรงเรียนบ้านหนองมันปลา | กรรมการคุมสอบและตรวจให้คะแนน |
| ๓. นางสาวปวีณา นงนิม | ครู โรงเรียนบ้านหนองมันปลา | กรรมการคุมสอบและตรวจให้คะแนน |
| ๔. นางสาวเฉลียว ช้อเหล็ก | ครู โรงเรียนบ้านหนองอนามัย | กรรมการบันทึกคะแนน |

สนามสอบที่ ๓ โรงเรียนบ้านหนองอนามัย ห้องสอบที่ ๑ พิเศษ

- | | | |
|---------------------------|-------------------------------------|------------------------------|
| ๑. นางดวงใจ ธรรมมา | รชก. ผู้อำนวยการโรงเรียนบ้านท่าอุดม | ประธานสนามสอบ |
| ๒. นางสาวกัญญารัตน์ จูมนา | ครูผู้ช่วย โรงเรียนบ้านหนองมันปลา | กรรมการคุมสอบและตรวจให้คะแนน |
| ๓. นางสาวปวีณา นงนิม | ครู โรงเรียนบ้านหนองมันปลา | กรรมการคุมสอบและตรวจให้คะแนน |
| ๔. นางสาวเฉลียว ช้อเหล็ก | ครู โรงเรียนบ้านหนองอนามัย | กรรมการบันทึกคะแนน |

สนามสอบที่ ๔ โรงเรียนบ้านโนนสะอาด ห้องสอบที่ ๑ ปกติ

- | | | |
|-------------------------|---------------------------------------|------------------------------|
| ๑. นายชัชวาลย์ คำมะนารถ | ผู้อำนวยการโรงเรียนบ้านโนนสะอาด | ประธานสนามสอบ |
| ๒. นางนิยม โกเมศ | ครู โรงเรียนวัดสระดู่ (ปู่บำรุงวิทย์) | กรรมการคุมสอบและตรวจให้คะแนน |
| ๓. นางปัญจมา คำแดง | ครู โรงเรียนวัดสระดู่ (ปู่บำรุงวิทย์) | กรรมการคุมสอบและตรวจให้คะแนน |
| ๔. นายชัยณรงค์ เคนซาญ | ครู โรงเรียนบ้านโนนสะอาด | กรรมการบันทึกคะแนน |

สนามสอบที่ ๔ โรงเรียนบ้านโนนสะอาด ห้องสอบที่ ๑ พิเศษ

- | | | |
|-------------------------|---------------------------------------|------------------------------|
| ๑. นายชัชวาลย์ คำมะนารถ | ผู้อำนวยการโรงเรียนบ้านโนนสะอาด | ประธานสนามสอบ |
| ๒. นางนิยม โกเมศ | ครู โรงเรียนวัดสระดู่ (ปู่บำรุงวิทย์) | กรรมการคุมสอบและตรวจให้คะแนน |
| ๓. นางปัญจมา คำแดง | ครู โรงเรียนวัดสระดู่ (ปู่บำรุงวิทย์) | กรรมการคุมสอบและตรวจให้คะแนน |

๔. นายชัยณรงค์ เคนซาญ	ครู โรงเรียนบ้านโนนสะอาด	กรรมการบันทึกคะแนน
สนามสอบที่ ๕ โรงเรียนบ้านหนองหัวช้าง ห้องสอบที่ ๑ ปกติ		
๑. นายสุรศักดิ์ ศรีทน	ผู้อำนวยการโรงเรียนบ้านหนองหัวช้าง	ประธานสนามสอบ
๒. นายภวัต ศรีบัว	ครู โรงเรียนบ้านหนองอนามย์	กรรมการคุมสอบและตรวจให้คะแนน
๓. นางสาวจันทนิภา ปาเดช	ครูอัตราจ้าง โรงเรียนวัดตันตาราม	กรรมการคุมสอบและตรวจให้คะแนน
๔. นางสาวพูลทรัพย์ สดทะวงษ์	ครู โรงเรียนบ้านหนองหัวช้าง	กรรมการบันทึกคะแนน
สนามสอบที่ ๖ โรงเรียนวัดตันตาราม ห้องสอบที่ ๑ ปกติ		
๑. นางปาริญากรณ์ มลิจารย์	ผู้อำนวยการโรงเรียนวัดตันตาราม	ประธานสนามสอบ
๒. นางสาวปริญธิตา ป้องคำแสน	ครู โรงเรียนบ้านโนนสะอาด	กรรมการคุมสอบและตรวจให้คะแนน
๓. นางสาวโสภา ถาวร	ครู โรงเรียนบ้านโนนสะอาด	กรรมการคุมสอบและตรวจให้คะแนน
๔. นางสาวธรรมชนก นาคสกุล	ครู โรงเรียนวัดตันตาราม	กรรมการบันทึกคะแนน
สนามสอบที่ ๖ โรงเรียนวัดตันตาราม ห้องสอบที่ ๑ พิเศษ		
๑. นางปาริญากรณ์ มลิจารย์	ผู้อำนวยการโรงเรียนวัดตันตาราม	ประธานสนามสอบ
๒. นางสาวปริญธิตา ป้องคำแสน	ครู โรงเรียนบ้านโนนสะอาด	กรรมการคุมสอบและตรวจให้คะแนน
๓. นางสาวโสภา ถาวร	ครู โรงเรียนบ้านโนนสะอาด	กรรมการคุมสอบและตรวจให้คะแนน
๔. นางสาวธรรมชนก นาคสกุล	ครู โรงเรียนวัดตันตาราม	กรรมการบันทึกคะแนน
สนามสอบที่ ๗ โรงเรียนวัดปากแพรง ห้องสอบที่ ๑ ปกติ		
๑. นายมานพ นวลสนิท	รชก.ผู้อำนวยการโรงเรียนวัดปากแพรง	ประธานสนามสอบ
๒. นายวัชรพงษ์ วีระวัฒน์	ครู โรงเรียนวัดสระดู่ (ปู่บำรุงวิทย์)	กรรมการคุมสอบและตรวจให้คะแนน
๓. นางสาวศศิญา เครือมัน	ครู โรงเรียนวัดสระดู่ (ปู่บำรุงวิทย์)	กรรมการคุมสอบและตรวจให้คะแนน
๔. นางสาวศุภพิชญ์ กาบบาลี	ครู โรงเรียนวัดปากแพรง	กรรมการบันทึกคะแนน
สนามสอบที่ ๘ โรงเรียนวัดสระดู่ (ปู่บำรุงวิทย์) ห้องสอบที่ ๑ ปกติ		
๑. นายมานพ นวลสนิท	ผู้อำนวยการโรงเรียนวัดสระดู่ (ปู่บำรุงวิทย์)	ประธานสนามสอบ
๒. นางอัญชิสา เล็บครุฑ	ครู โรงเรียนบ้านโนนสะอาด	กรรมการคุมสอบและตรวจให้คะแนน
๓. นางจตุพร ไชยฤทธิ์	ครู โรงเรียนบ้านโนนสะอาด	กรรมการคุมสอบและตรวจให้คะแนน
๔. นางวิมาลา ศรีสมเดช	ครู โรงเรียนวัดสระดู่ (ปู่บำรุงวิทย์)	กรรมการบันทึกคะแนน
สนามสอบที่ ๘ โรงเรียนวัดสระดู่ (ปู่บำรุงวิทย์) ห้องสอบที่ ๑ พิเศษ		
๑. นายมานพ นวลสนิท	ผู้อำนวยการโรงเรียนวัดสระดู่ (ปู่บำรุงวิทย์)	ประธานสนามสอบ
๒. นางอัญชิสา เล็บครุฑ	ครู โรงเรียนบ้านโนนสะอาด	กรรมการคุมสอบและตรวจให้คะแนน
๓. นางจตุพร ไชยฤทธิ์	ครู โรงเรียนบ้านโนนสะอาด	กรรมการคุมสอบและตรวจให้คะแนน
๔. นางวิมาลา ศรีสมเดช	ครู โรงเรียนวัดสระดู่ (ปู่บำรุงวิทย์)	กรรมการบันทึกคะแนน
สนามสอบที่ ๙ โรงเรียนบ้านท่าอุดม ห้องสอบที่ ๑ ปกติ		
๑. นางดวงใจ ธรรมมา	ผู้อำนวยการโรงเรียนบ้านท่าอุดม	ประธานสนามสอบ
๒. นางจรรยาพร ผู้เลี้ยง	ครู โรงเรียนวัดศรีสวัสดิ์	กรรมการคุมสอบและตรวจให้คะแนน
๓. นางสาวอิสริยา มุทรพัฒน์	ครู โรงเรียนวัดศรีสวัสดิ์	กรรมการคุมสอบและตรวจให้คะแนน
๔. นางสาวณิชชากร นึกเหล็ก	ครู โรงเรียนบ้านท่าอุดม	กรรมการบันทึกคะแนน
สนามสอบที่ ๙ โรงเรียนบ้านท่าอุดม ห้องสอบที่ ๑ พิเศษ		
๑. นางดวงใจ ธรรมมา	ผู้อำนวยการโรงเรียนบ้านท่าอุดม	ประธานสนามสอบ
๒. นางจรรยาพร ผู้เลี้ยง	ครู โรงเรียนวัดศรีสวัสดิ์	กรรมการคุมสอบและตรวจให้คะแนน
๓. นางสาวอิสริยา มุทรพัฒน์	ครู โรงเรียนวัดศรีสวัสดิ์	กรรมการคุมสอบและตรวจให้คะแนน

/... ๔. นางสาวณิชชากร นึกเหล็ก...

๔. นางสาวณิชชากร นีกเหล็ก	ครู โรงเรียนบ้านท่าอุดม	กรรมการบันทึกคะแนน
สนามสอบที่ ๑๐ โรงเรียนวัดศรีสวัสดิ์ ห้องสอบที่ ๑ ปกติ		
๑. นางสาวรพีพรรณ บุญเกิด	ผู้อำนวยการโรงเรียนวัดศรีสวัสดิ์	ประธานสนามสอบ
๒. นายวรัญญู ศรีปรียัติ	ครู โรงเรียนบ้านท่าอุดม	กรรมการคุมสอบและตรวจให้คะแนน
๓. นางสาววิษญาดา อริยะดิบ	ครู โรงเรียนบ้านท่าอุดม	กรรมการคุมสอบและตรวจให้คะแนน
๔. นางสาวเพ็ญญา ทুমมี	ครู โรงเรียนวัดศรีสวัสดิ์	กรรมการบันทึกคะแนน
สนามสอบที่ ๑๐ โรงเรียนวัดศรีสวัสดิ์ ห้องสอบที่ ๑ พิเศษ		
๑. นางสาวรพีพรรณ บุญเกิด	ผู้อำนวยการโรงเรียนวัดศรีสวัสดิ์	ประธานสนามสอบ
๒. นายวรัญญู ศรีปรียัติ	ครู โรงเรียนบ้านท่าอุดม	กรรมการคุมสอบและตรวจให้คะแนน
๓. นางสาววิษญาดา อริยะดิบ	ครู โรงเรียนบ้านท่าอุดม	กรรมการคุมสอบและตรวจให้คะแนน
๔. นางสาวเพ็ญญา ทুমมี	ครู โรงเรียนวัดศรีสวัสดิ์	กรรมการบันทึกคะแนน
สนามสอบที่ ๑๑ โรงเรียนบ้านหนองมันปลา ห้องสอบที่ ๑ ปกติ		
๑. นางสาวเพ็ญญา ปานสงค์	ผู้อำนวยการโรงเรียนบ้านหนองมันปลา	ประธานสนามสอบ
๒. นายกรกต พับขุนทด	ครู โรงเรียนวัดศรีสวัสดิ์	กรรมการคุมสอบและตรวจให้คะแนน
๓. นางสาวปิยวรรณ เรือนแก้ว	ครู โรงเรียนวัดปากแพรก	กรรมการคุมสอบและตรวจให้คะแนน
๔. นางสาวลดาวัลย์ ชินสถิต	ครู โรงเรียนบ้านหนองมันปลา	กรรมการบันทึกคะแนน

เขตคุณภาพกบินทร์บุรี ๓

สนามสอบที่ ๑ โรงเรียนบ้านหนองศรีวิชัย ห้องสอบที่ ๑ ปกติ		
๑. นางสาววิไลพร ขาวพิมาย	ผู้อำนวยการโรงเรียนบ้านหนองศรีวิชัย	ประธานสนามสอบ
๒. นางสาวพิมนารา อนันตะประเสริฐ	ครู โรงเรียนวัดใหม่พรหมสุวรรณ	กรรมการคุมสอบและตรวจให้คะแนน
๓. นางสาววิทิตา ปัญญาทอง	ครู โรงเรียนวัดใหม่พรหมสุวรรณ	กรรมการคุมสอบและตรวจให้คะแนน
๔. ว่าที่ร้อยตรีหญิงพิมพ์พิสุทธิ์ รัศมีศรี	ครู โรงเรียนบ้านหนองศรีวิชัย	กรรมการบันทึกคะแนน
สนามสอบที่ ๒ โรงเรียนวัดเกาะแดง ห้องสอบที่ ๑ ปกติ		
๑. นางสาวนงลักษณ์ บุตทศ	ผู้อำนวยการโรงเรียนวัดเกาะแดง	ประธานสนามสอบ
๒. นางบุปผา ไวยพารา	ครู โรงเรียนวัดรัตนขมภู	กรรมการคุมสอบและตรวจให้คะแนน
๓. นางสาวพัฒนิตา เนธิบุตร	ครู โรงเรียนวัดรัตนขมภู	กรรมการคุมสอบและตรวจให้คะแนน
๔. นางสาวจิตติมา คุ่มทอง	ครู โรงเรียนวัดเกาะแดง	กรรมการบันทึกคะแนน
สนามสอบที่ ๒ โรงเรียนวัดเกาะแดง ห้องสอบที่ ๑ พิเศษ		
๑. นางสาวนงลักษณ์ บุตทศ	ผู้อำนวยการโรงเรียนวัดเกาะแดง	ประธานสนามสอบ
๒. นางบุปผา ไวยพารา	ครู โรงเรียนวัดรัตนขมภู	กรรมการคุมสอบและตรวจให้คะแนน
๓. นางสาวพัฒนิตา เนธิบุตร	ครู โรงเรียนวัดรัตนขมภู	กรรมการคุมสอบและตรวจให้คะแนน
๔. นางสาวจิตติมา คุ่มทอง	ครู โรงเรียนวัดเกาะแดง	กรรมการบันทึกคะแนน
สนามสอบที่ ๓ โรงเรียนวัดรัตนโชติการาม ห้องสอบที่ ๑ ปกติ		
๑. นางสาวสายฝน กินรี	ผู้อำนวยการโรงเรียนวัดรัตนโชติการาม	ประธานสนามสอบ
๒. นางสาวจุฑารัตน์ บัวจำปา	ครู โรงเรียนบ้านหนองจิก	กรรมการคุมสอบและตรวจให้คะแนน
๓. นางสาวสุดิธา โกสูงเนิน	ครู โรงเรียนบ้านหนองจิก	กรรมการคุมสอบและตรวจให้คะแนน
๔. นางสาวกัญญารัตน์ เขียรพิมาย	ครู โรงเรียนวัดรัตนโชติการาม	กรรมการบันทึกคะแนน
สนามสอบที่ ๓ โรงเรียนวัดรัตนโชติการาม ห้องสอบที่ ๑ พิเศษ		
๑. นางสาวสายฝน กินรี	ผู้อำนวยการโรงเรียนวัดรัตนโชติการาม	ประธานสนามสอบ
๒. นางสาวจุฑารัตน์ บัวจำปา	ครู โรงเรียนบ้านหนองจิก	กรรมการคุมสอบและตรวจให้คะแนน

๓. นางสาวสุดธิดา โกสูงเนิน ครู โรงเรียนบ้านหนองจิก กรรมการคุมสอบและตรวจให้คะแนน
๔. นางสาวกัญญารัตน์ เขียวพิมาย ครู โรงเรียนวัดรัตนโชติการาม กรรมการบันทึกคะแนน
- สนามสอบที่ ๔ โรงเรียนวัดใหม่พรหมสุวรรณ ห้องสอบที่ ๑ ปกติ**
๑. นางสาววิไลพร ขาวพิมาย รชก. ผู้อำนวยการโรงเรียนวัดใหม่พรหมสุวรรณ ประธานสนามสอบ
๒. นางสาววิไรรัตน์ นกน้อย ครู โรงเรียนบ้านหนองศรีวิชัย กรรมการคุมสอบและตรวจให้คะแนน
๓. นางสาวสุกฤตา กุลกิจ ครู โรงเรียนบ้านหนองศรีวิชัย กรรมการคุมสอบและตรวจให้คะแนน
๔. นางสาวอัญญาพร หิตเมียงสงค์ ครู โรงเรียนวัดใหม่พรหมสุวรรณ กรรมการบันทึกคะแนน
- สนามสอบที่ ๔ โรงเรียนวัดใหม่พรหมสุวรรณ ห้องสอบที่ ๑ พิเศษ**
๑. นางสาววิไลพร ขาวพิมาย รชก. ผู้อำนวยการโรงเรียนวัดใหม่พรหมสุวรรณ ประธานสนามสอบ
๒. นางสาววิไรรัตน์ นกน้อย ครู โรงเรียนบ้านหนองศรีวิชัย กรรมการคุมสอบและตรวจให้คะแนน
๓. นางสาวสุกฤตา กุลกิจ ครู โรงเรียนบ้านหนองศรีวิชัย กรรมการคุมสอบและตรวจให้คะแนน
๔. นางสาวอัญญาพร หิตเมียงสงค์ ครู โรงเรียนวัดใหม่พรหมสุวรรณ กรรมการบันทึกคะแนน
- สนามสอบที่ ๕ โรงเรียนวัดรัตนขมภู ห้องสอบที่ ๑ ปกติ**
๑. นางสาวณสุดา พิโมกษ์ภูชญา รชก. ผู้อำนวยการโรงเรียนวัดรัตนขมภู ประธานสนามสอบ
๒. นางสาวธมนวรรณ พรหมแดง ครู โรงเรียนวัดเกาะแดง กรรมการคุมสอบและตรวจให้คะแนน
๓. นางสาวรวราวัลย์ สง่างาม ครู โรงเรียนวัดเกาะแดง กรรมการคุมสอบและตรวจให้คะแนน
๔. นางสาวมัลลิกา ชันพิมาย ครู โรงเรียนวัดรัตนขมภู กรรมการบันทึกคะแนน
- สนามสอบที่ ๖ โรงเรียนวัดวังหวาย ห้องสอบที่ ๑ ปกติ**
๑. นางสาวณสุดา พิโมกษ์ภูชญา รชก. ผู้อำนวยการโรงเรียนวัดวังหวาย ประธานสนามสอบ
๒. นางสาวชิตชนก ศุภโอฬาร ครู โรงเรียนวัดรัตนโชติการาม กรรมการคุมสอบและตรวจให้คะแนน
๓. นางสาววิไลพร ชุมดั่ง ครู โรงเรียนวัดรัตนโชติการาม กรรมการคุมสอบและตรวจให้คะแนน
๔. นางสาวณัฐนิชา อินเบิด ครู โรงเรียนวัดวังหวาย กรรมการบันทึกคะแนน
- สนามสอบที่ ๗ โรงเรียนบ้านหนองจิก ห้องสอบที่ ๑ ปกติ**
๑. นางสาวณสุดา พิโมกษ์ภูชญา ผู้อำนวยการโรงเรียนบ้านหนองจิก ประธานสนามสอบ
๒. นางสาวอรรณาพัฒน์ โภคาเตชะสิทธิ์ ครู โรงเรียนวัดวังหวาย กรรมการคุมสอบและตรวจให้คะแนน
๓. นางสาวธัญญธร เทียนเพลิง ครู โรงเรียนวัดใหม่พรหมสุวรรณ กรรมการคุมสอบและตรวจให้คะแนน
๔. นางสาวอาภากร ทูมมันตา ครู โรงเรียนบ้านหนองจิก กรรมการบันทึกคะแนน
- สนามสอบที่ ๗ โรงเรียนบ้านหนองจิก ห้องสอบที่ ๑ พิเศษ**
๑. นางสาวณสุดา พิโมกษ์ภูชญา ผู้อำนวยการโรงเรียนบ้านหนองจิก ประธานสนามสอบ
๒. นางสาวอรรณาพัฒน์ โภคาเตชะสิทธิ์ ครู โรงเรียนวัดวังหวาย กรรมการคุมสอบและตรวจให้คะแนน
๓. นางสาวธัญญธร เทียนเพลิง ครู โรงเรียนวัดใหม่พรหมสุวรรณ กรรมการคุมสอบและตรวจให้คะแนน
๔. นางสาวอาภากร ทูมมันตา ครู โรงเรียนบ้านหนองจิก กรรมการบันทึกคะแนน
- สนามสอบที่ ๘ โรงเรียนวัดโคกป่าแพ่ง ห้องสอบที่ ๑ ปกติ**
๑. นางชนางลักษณ์ ไจกระจ่าง ผู้อำนวยการโรงเรียนวัดโคกป่าแพ่ง ประธานสนามสอบ
๒. นางสาวชนิดา พงษ์พานิช ครู โรงเรียนบ้านหนองข้างลง กรรมการคุมสอบและตรวจให้คะแนน
๓. นางสาวเยาวรัตน์ วงศ์รอด ครู โรงเรียนชุมชนบ้านทุ่งแฝก กรรมการคุมสอบและตรวจให้คะแนน
๔. นางสาวรุ่งฤดี สัตตะโส ครู โรงเรียนวัดโคกป่าแพ่ง กรรมการบันทึกคะแนน
- สนามสอบที่ ๘ โรงเรียนชุมชนบ้านทุ่งแฝก ห้องสอบที่ ๑ ปกติ**
๑. นางชนางลักษณ์ ไจกระจ่าง รชก. ผู้อำนวยการโรงเรียนชุมชนบ้านทุ่งแฝก ประธานสนามสอบ
๒. นางสาววิไรรัตน์ ลบบำรุง ครู โรงเรียนวัดโคกป่าแพ่ง กรรมการคุมสอบและตรวจให้คะแนน

๓. นางสาวพัชริดา เบ้าเจริญ	ครู โรงเรียนวัดโคกป่าแพ่ง	กรรมการคุมสอบและตรวจให้คะแนน
๔. นางสาวสุกัญญา คนกลาง	ครู โรงเรียนชุมชนบ้านทุ่งแฝก	กรรมการบันทึกคะแนน

สนามสอบที่ ๙ โรงเรียนชุมชนบ้านทุ่งแฝก ห้องสอบที่ ๑ พิเศษ

๑. นางชนางลักขณ์ ไจกระจำง	รชก.ผู้อำนวยการโรงเรียนชุมชนบ้านทุ่งแฝก	ประธานสนามสอบ
๒. นางสาววิไลรัตน์ ลบบำรุง	ครู โรงเรียนวัดโคกป่าแพ่ง	กรรมการคุมสอบและตรวจให้คะแนน
๓. นางสาวพัชริดา เบ้าเจริญ	ครู โรงเรียนวัดโคกป่าแพ่ง	กรรมการคุมสอบและตรวจให้คะแนน
๔. นางสาวเพ็ญโสภา ภูทะเก	ครู โรงเรียนชุมชนบ้านทุ่งแฝก	กรรมการบันทึกคะแนน

เขตคุณภาพกบินทร์บุรี ๔

สนามสอบที่ ๑ โรงเรียนบ้านหนองตลาด ห้องสอบที่ ๑ ปกติ

๑. นายภักพล นามจิรโชติ	รชก.ผู้อำนวยการโรงเรียนบ้านหนองตลาด	ประธานสนามสอบ
๒. นางสาวชาลินี หลวงจำปา	ครู โรงเรียนชุมชนบ้านเขาลูกช้าง	กรรมการคุมสอบและตรวจให้คะแนน
๓. นางสาวศุภสจี สุดชอบ	ครู โรงเรียนชุมชนบ้านเขาลูกช้าง	กรรมการคุมสอบและตรวจให้คะแนน
๔. นางสาวปิยนุช ลินลา	ครู โรงเรียนบ้านหนองตลาด	กรรมการบันทึกคะแนน

สนามสอบที่ ๒ โรงเรียนชุมชนบ้านเขาลูกช้าง ห้องสอบที่ ๑ ปกติ

๑. นายพงษ์ธรรม คำมา	ผู้อำนวยการโรงเรียนชุมชนบ้านเขาลูกช้าง	ประธานสนามสอบ
๒. นางสาวกานดาณัฐ ชมมัน	ครู โรงเรียนบ้านหนองตลาด	กรรมการคุมสอบและตรวจให้คะแนน
๓. นางสาวแจ่มจันทร์ แก้วคำ	ครู โรงเรียนบ้านหนองตลาด	กรรมการคุมสอบและตรวจให้คะแนน
๔. นางปณิตดา ตันงาม	ครู โรงเรียนชุมชนบ้านเขาลูกช้าง	กรรมการบันทึกคะแนน

สนามสอบที่ ๓ โรงเรียนบ้านนาคลองกลาง ห้องสอบที่ ๑ ปกติ

๑. นางสาววาริ ลืมเส็ง	ผู้อำนวยการโรงเรียนบ้านนาคลองกลาง	ประธานสนามสอบ
๒. จ.ท.ณัฐกานต์ วรรณสาร	ครู โรงเรียนบ้านปราสาท	กรรมการคุมสอบและตรวจให้คะแนน
๓. นางสาวนัญญา ปาหาญ	ครู โรงเรียนบ้านปราสาท	กรรมการคุมสอบและตรวจให้คะแนน
๔. นางสาวกิตติยา ไกรเพชร	ครู โรงเรียนบ้านนาคลองกลาง	กรรมการบันทึกคะแนน

สนามสอบที่ ๔ โรงเรียนบ้านปราสาท ห้องสอบที่ ๑ ปกติ

๑. นายพงษ์ศักดิ์ พรหมสวย	ผู้อำนวยการโรงเรียนบ้านปราสาท	ประธานสนามสอบ
๒. นางสาวสุกัญญา วงษ์ประเทศ	ครู โรงเรียนบ้านนาคลองกลาง	กรรมการคุมสอบและตรวจให้คะแนน
๓. นางสาวกฤษมา พงษ์ศักดิ์ดี	ครู โรงเรียนบ้านนาคลองกลาง	กรรมการคุมสอบและตรวจให้คะแนน
๔. นางสาวกัญญาภักดิ์ เปลือยศรี	ครู โรงเรียนบ้านปราสาท	กรรมการบันทึกคะแนน

สนามสอบที่ ๕ โรงเรียนบ้านชำโสม ห้องสอบที่ ๑ ปกติ

๑. นางสาวนิศาชล บุญมาพิทักษ์กุล	ผู้อำนวยการโรงเรียนบ้านชำโสม	ประธานสนามสอบ
๒. นางสาวอาริยา หิรัญเรือง	ครู โรงเรียนบ้านคลองร่วม	กรรมการคุมสอบและตรวจให้คะแนน
๓. นางสาวพรกนก แซ่เลียง	ครู โรงเรียนบ้านคลองร่วม	กรรมการคุมสอบและตรวจให้คะแนน
๔. นางสาวนฤมล จันทร์ศรีโคตร	ครู โรงเรียนบ้านชำโสม	กรรมการบันทึกคะแนน

สนามสอบที่ ๕ โรงเรียนบ้านชำโสม ห้องสอบที่ ๑ พิเศษ

๑. นางสาวนิศาชล บุญมาพิทักษ์กุล	ผู้อำนวยการโรงเรียนบ้านชำโสม	ประธานสนามสอบ
๒. นางสาวอาริยา หิรัญเรือง	ครู โรงเรียนบ้านคลองร่วม	กรรมการคุมสอบและตรวจให้คะแนน
๓. นางสาวพรกนก แซ่เลียง	ครู โรงเรียนบ้านคลองร่วม	กรรมการคุมสอบและตรวจให้คะแนน
๔. นางสาวนฤมล จันทร์ศรีโคตร	ครู โรงเรียนบ้านชำโสม	กรรมการบันทึกคะแนน

สนามสอบที่ ๖ โรงเรียนบ้านคลองร่วม ห้องสอบที่ ๑ ปกติ

๑. นายไพรัตน์ นาคทอง	ผู้อำนวยการโรงเรียนบ้านคลองร่วม	ประธานสนามสอบ
----------------------	---------------------------------	---------------

๒. นายสุฤกษ์ยุทธ โพธิ์กลัด	ครู โรงเรียนบ้านชำโสม	กรรมการคุมสอบและตรวจให้คะแนน
๓. นางสาวสุกัญญา สติภา	ครู โรงเรียนบ้านชำโสม	กรรมการคุมสอบและตรวจให้คะแนน
๔. นางสาวสุพัตรา ต่างศรี	ครู โรงเรียนบ้านคลองร่วม	กรรมการบันทึกคะแนน

สนามสอบที่ ๖ โรงเรียนบ้านคลองร่วม ห้องสอบที่ ๑ พิเศษ

๑. นายไพรัตน์ นาคทอง	ผู้อำนวยการโรงเรียนบ้านคลองร่วม	ประธานสนามสอบ
๒. นายสุฤกษ์ยุทธ โพธิ์กลัด	ครู โรงเรียนบ้านชำโสม	กรรมการคุมสอบและตรวจให้คะแนน
๓. นางสาวสุกัญญา สติภา	ครู โรงเรียนบ้านชำโสม	กรรมการคุมสอบและตรวจให้คะแนน
๔. นางสาวสุพัตรา ต่างศรี	ครู โรงเรียนบ้านคลองร่วม	กรรมการบันทึกคะแนน

สนามสอบที่ ๗ โรงเรียนไทยรัฐวิทยา ๙๓ (บ้านลาดตะเคียน) ห้องสอบที่ ๑ ปกติ

๑. นายภักพล นามจิริโชติ	ผู้อำนวยการโรงเรียนไทยรัฐวิทยา ๙๓ (บ้านลาดตะเคียน)	ประธานสนามสอบ
๒. นางสาวรัชนิวารรณ จันเอน	ครู โรงเรียนบ้านโคกกระท้อน	กรรมการคุมสอบและตรวจให้คะแนน
๓. นางสาวปรียาภรณ์ ผลเสี่ยมศักดิ์	ครู โรงเรียนบ้านโคกกระท้อน	กรรมการคุมสอบและตรวจให้คะแนน
๔. นางสุปราณี สุขธัญญาวัฒน์	ครู โรงเรียนไทยรัฐวิทยา ๙๓ (บ้านลาดตะเคียน)	กรรมการบันทึกคะแนน

สนามสอบที่ ๗ โรงเรียนไทยรัฐวิทยา ๙๓ (บ้านลาดตะเคียน) ห้องสอบที่ ๒ ปกติ

๑. นายภักพล นามจิริโชติ	ผู้อำนวยการโรงเรียนไทยรัฐวิทยา ๙๓ (บ้านลาดตะเคียน)	ประธานสนามสอบ
๒. นายเสรี มณีแสน	ครู โรงเรียนชุมชนบ้านเขาลูกช้าง	กรรมการคุมสอบและตรวจให้คะแนน
๓. นายปรีทัศน์ รอดเพชร	ครู โรงเรียนชุมชนบ้านเขาลูกช้าง	กรรมการคุมสอบและตรวจให้คะแนน
๔. นางสุปราณี สุขธัญญาวัฒน์	ครู โรงเรียนไทยรัฐวิทยา ๙๓ (บ้านลาดตะเคียน)	กรรมการบันทึกคะแนน

สนามสอบที่ ๗ โรงเรียนไทยรัฐวิทยา ๙๓ (บ้านลาดตะเคียน) ห้องสอบที่ ๓ พิเศษ

๑. นายภักพล นามจิริโชติ	ผู้อำนวยการโรงเรียนไทยรัฐวิทยา ๙๓ (บ้านลาดตะเคียน)	ประธานสนามสอบ
๒. นางสาวนริศรา ม่วงคำ	ครู โรงเรียนบ้านคลองร่วม	กรรมการคุมสอบและตรวจให้คะแนน
๓. นางสาวสมบุรณ์ งอนกลาง	ครู โรงเรียนบ้านโคกกระท้อน	กรรมการคุมสอบและตรวจให้คะแนน
๔. นางสุปราณี สุขธัญญาวัฒน์	ครู โรงเรียนไทยรัฐวิทยา ๙๓ (บ้านลาดตะเคียน)	กรรมการบันทึกคะแนน

สนามสอบที่ ๘ โรงเรียนวัดหาดสูง ห้องสอบที่ ๑ ปกติ

๑. นายพรรษา ไพโรเลิศ	ผู้อำนวยการโรงเรียนวัดหาดสูง	ประธานสนามสอบ
๒. นางสาวนิภาพร อินทร์โพธิ์	ครู โรงเรียนไทยรัฐวิทยา ๙๓ (บ้านลาดตะเคียน)	กรรมการคุมสอบและตรวจให้คะแนน
๓. นางสาวประทุมพร ตาลสาร	ครู โรงเรียนไทยรัฐวิทยา ๙๓ (บ้านลาดตะเคียน)	กรรมการคุมสอบและตรวจให้คะแนน
๔. นางสาวศิริลักษณ์ คงไธสง	ครู โรงเรียนวัดหาดสูง	กรรมการบันทึกคะแนน

สนามสอบที่ ๘ โรงเรียนวัดหาดสูง ห้องสอบที่ ๑ พิเศษ

๑. นายพรรษา ไพโรเลิศ	ผู้อำนวยการโรงเรียนวัดหาดสูง	ประธานสนามสอบ
๒. นางสาวนิภาพร อินทร์โพธิ์	ครู โรงเรียนไทยรัฐวิทยา ๙๓ (บ้านลาดตะเคียน)	กรรมการคุมสอบและตรวจให้คะแนน
๓. นางสาวประทุมพร ตาลสาร	ครู โรงเรียนไทยรัฐวิทยา ๙๓ (บ้านลาดตะเคียน)	กรรมการคุมสอบและตรวจให้คะแนน
๔. นางสาวศิริลักษณ์ คงไธสง	ครู โรงเรียนวัดหาดสูง	กรรมการบันทึกคะแนน

สนามสอบที่ ๙ โรงเรียนบ้านวังบัวทอง ห้องสอบที่ ๑ ปกติ

๑. นายพรรษา ไพโรเลิศ	รชก.ผู้อำนวยการโรงเรียนบ้านวังบัวทอง	ประธานสนามสอบ
๒. นางสาวพรทิพย์ โม่ศรี	ครู โรงเรียนวัดหาดสูง	กรรมการคุมสอบและตรวจให้คะแนน
๓. นายธนาวุฒิ เสือสวัสดิ์	ครู โรงเรียนวัดหาดสูง	กรรมการคุมสอบและตรวจให้คะแนน
๔. นางสาวสุจิตตา ชัยสงคราม	ครู โรงเรียนบ้านวังบัวทอง	กรรมการบันทึกคะแนน

สนามสอบที่ ๑๐ โรงเรียนบ้านโคกกระท้อน ห้องสอบที่ ๑ ปกติ

๑. นางสาวสุภาณี นิยมสุข	ผู้อำนวยการโรงเรียนบ้านโคกกระท้อน	ประธานสนามสอบ
-------------------------	-----------------------------------	---------------

๒. นางสาวสุจิตรา จุนเหล่า	ครู โรงเรียนบ้านวังบัวทอง	กรรมการคุมสอบและตรวจให้คะแนน
๓. นางสาวพรทิพย์ โม่ศรี	ครู โรงเรียนวัดหาดสูง	กรรมการคุมสอบและตรวจให้คะแนน
๔. นางสาวอรนุช ช่วงพิทักษ์	ครู โรงเรียนบ้านโคกกระท้อน	กรรมการบันทึกคะแนน

สนามสอบที่ ๑๐ โรงเรียนบ้านโคกกระท้อน ห้องสอบที่ ๑ พิเศษ

๑. นางสาวสุวภาณี นิยมสุข	ผู้อำนวยการโรงเรียนบ้านโคกกระท้อน	ประธานสนามสอบ
๒. นางสาวสุจิตรา จุนเหล่า	ครู โรงเรียนบ้านวังบัวทอง	กรรมการคุมสอบและตรวจให้คะแนน
๓. นางสาวพรทิพย์ โม่ศรี	ครู โรงเรียนวัดหาดสูง	กรรมการคุมสอบและตรวจให้คะแนน
๔. นางสาวอรนุช ช่วงพิทักษ์	ครู โรงเรียนบ้านโคกกระท้อน	กรรมการบันทึกคะแนน

เขตคุณภาพกบินทร์บุรี ๕

สนามสอบที่ ๑ โรงเรียนบ้านซ่ง ห้องสอบที่ ๑ ปกติ

๑. นางสาวนิตยา ป่องเรือง	ผู้อำนวยการโรงเรียนบ้านซ่ง	ประธานสนามสอบ
๒. นางสาวณัฐนิชา ทองบุญมา	ครู โรงเรียนบ้านโคกสว่าง	กรรมการคุมสอบและตรวจให้คะแนน
๓. นางสาวเกษรา น้อยเคน	ครู โรงเรียนบ้านโคกสว่าง	กรรมการคุมสอบและตรวจให้คะแนน
๔. นายสุริยะ วงค์จรรยา	ครู โรงเรียนบ้านซ่ง	กรรมการบันทึกคะแนน

สนามสอบที่ ๒ โรงเรียนบ้านโคกสว่าง ห้องสอบที่ ๑ ปกติ

๑. นายทรงชัย คงเงิน	รชก.ผู้อำนวยการโรงเรียนบ้านโคกสว่าง	ประธานสนามสอบ
๒. นายนพปฎล พิมพ์นนท์	ครู โรงเรียนบ้านซ่ง	กรรมการคุมสอบและตรวจให้คะแนน
๓. นางสาวเสาวลักษณ์ พิกุล	ครู โรงเรียนบ้านซ่ง	กรรมการคุมสอบและตรวจให้คะแนน
๔. นางสาวทานตะวัน ประสงค์ไธ	ครู โรงเรียนบ้านโคกสว่าง	กรรมการบันทึกคะแนน

สนามสอบที่ ๒ โรงเรียนบ้านโคกสว่าง ห้องสอบที่ ๑ พิเศษ

๑. นายทรงชัย คงเงิน	รชก.ผู้อำนวยการโรงเรียนบ้านโคกสว่าง	ประธานสนามสอบ
๒. นายนพปฎล พิมพ์นนท์	ครู โรงเรียนบ้านซ่ง	กรรมการคุมสอบและตรวจให้คะแนน
๓. นางสาวเสาวลักษณ์ พิกุล	ครู โรงเรียนบ้านซ่ง	กรรมการคุมสอบและตรวจให้คะแนน
๔. นางสาวทานตะวัน ประสงค์ไธ	ครู โรงเรียนบ้านโคกสว่าง	กรรมการบันทึกคะแนน

สนามสอบที่ ๓ โรงเรียนบ้านตรอกปลาไหล ห้องสอบที่ ๑ ปกติ

๑. นางจุฑามาศ สำราญกิจ	ผู้อำนวยการโรงเรียนบ้านตรอกปลาไหล	ประธานสนามสอบ
๒. นางสาวภัทราพร พันระไชย	ครู โรงเรียนบ้านหนองปรือ	กรรมการคุมสอบและตรวจให้คะแนน
๓. นางสาวทิพรรัตน์ ภูมิภูทอง	ครู โรงเรียนบ้านหนองปรือ	กรรมการคุมสอบและตรวจให้คะแนน
๔. นางสาววัลลพร ยางนอก	ครู โรงเรียนบ้านตรอกปลาไหล	กรรมการบันทึกคะแนน

สนามสอบที่ ๓ โรงเรียนบ้านตรอกปลาไหล ห้องสอบที่ ๑ พิเศษ

๑. นางจุฑามาศ สำราญกิจ	ผู้อำนวยการโรงเรียนบ้านตรอกปลาไหล	ประธานสนามสอบ
๒. นายทวน รางงาม	ครู โรงเรียนบ้านหนองปรือ	กรรมการคุมสอบและตรวจให้คะแนน
๓. นางสาวน้ำทิพย์ คำดี	ครู โรงเรียนบ้านหนองปรือ	กรรมการคุมสอบและตรวจให้คะแนน
๔. นางสาววัลลพร ยางนอก	ครู โรงเรียนบ้านตรอกปลาไหล	กรรมการบันทึกคะแนน

สนามสอบที่ ๔ โรงเรียนวัดย่านรี ห้องสอบที่ ๑ ปกติ

๑. นางจุฑามาศ สำราญกิจ	รชก.ผู้อำนวยการโรงเรียนวัดย่านรี	ประธานสนามสอบ
๒. นายรัฐฐา ไม้พานิช	ครู โรงเรียนบ้านโคกสว่าง	กรรมการคุมสอบและตรวจให้คะแนน
๓. นางสาวนัฐาศิริ พูลมี	ครู โรงเรียนบ้านโนนหัวบึง	กรรมการคุมสอบและตรวจให้คะแนน
๔. นางสาววัลลพร ยางนอก	ครู โรงเรียนบ้านตรอกปลาไหล	กรรมการบันทึกคะแนน

สนามสอบที่ ๔ โรงเรียนวัดย่านรี ห้องสอบที่ ๑ พิเศษ

- | | | |
|-------------------------|----------------------------------|------------------------------|
| ๑. นางจุฑามาศ สำราญกิจ | รชก.ผู้อำนวยการโรงเรียนวัดย่านรี | ประธานสนามสอบ |
| ๒. นายรัฐธา ไม้พานิช | ครู โรงเรียนบ้านโคกสว่าง | กรรมการคุมสอบและตรวจให้คะแนน |
| ๓. นางสาวนัฐาศิริ พูลมี | ครู โรงเรียนบ้านโนนหัวบึง | กรรมการคุมสอบและตรวจให้คะแนน |
| ๔. นางสาวธวัลพร ยางนอก | ครู โรงเรียนบ้านตรอกปลาไหล | กรรมการบันทึกคะแนน |

สนามสอบที่ ๕ โรงเรียนบ้านคลองเจ้าแรง ห้องสอบที่ ๑ ปกติ

- | | | |
|-----------------------------|------------------------------------|------------------------------|
| ๑. นายธีรภัทร แสงแก้ว | ผู้อำนวยการโรงเรียนบ้านคลองเจ้าแรง | ประธานสนามสอบ |
| ๒. นางสาวปาริฉัตร วียาสিংห์ | ครู โรงเรียนบ้านคลองตามัน | กรรมการคุมสอบและตรวจให้คะแนน |
| ๓. นางสาวจินตนา ธงชัย | ครู โรงเรียนบ้านหนองประดู่ | กรรมการคุมสอบและตรวจให้คะแนน |
| ๔. นางสาวนิตยา โสนอก | ครู โรงเรียนบ้านคลองเจ้าแรง | กรรมการบันทึกคะแนน |

สนามสอบที่ ๖ โรงเรียนบ้านคลองตามัน ห้องสอบที่ ๑ ปกติ

- | | | |
|-----------------------------|--------------------------------------|------------------------------|
| ๑. นางอมรรัตน์ พิลาโท | รชก.ผู้อำนวยการโรงเรียนบ้านคลองตามัน | ประธานสนามสอบ |
| ๒. นางกัญญาภัค เจนสัญญายุทธ | ครู โรงเรียนบ้านเขาด่วน | กรรมการคุมสอบและตรวจให้คะแนน |
| ๓. นางสาวนลินี ด้านประจำ | ครู โรงเรียนบ้านเขาด่วน | กรรมการคุมสอบและตรวจให้คะแนน |
| ๔. นางสาวศศิพิมล เพชรสำนัก | ครู โรงเรียนบ้านคลองตามัน | กรรมการบันทึกคะแนน |

สนามสอบที่ ๗ โรงเรียนบ้านหนองประดู่ ห้องสอบที่ ๑ ปกติ

- | | | |
|---------------------------|---------------------------------------|------------------------------|
| ๑. นางพูนศรี สุพล | รชก.ผู้อำนวยการโรงเรียนบ้านหนองประดู่ | ประธานสนามสอบ |
| ๒. นางสาวสถาพร มีอดหนุน | ครู โรงเรียนบ้านคลองเจ้าแรง | กรรมการคุมสอบและตรวจให้คะแนน |
| ๓. นายนพพล เหนือเกาะหวาย | พรก.โรงเรียนบ้านคลองเจ้าแรง | กรรมการคุมสอบและตรวจให้คะแนน |
| ๔. นางสาวลัดดาพร กุลทองคำ | ครู โรงเรียนบ้านหนองประดู่ | กรรมการบันทึกคะแนน |

สนามสอบที่ ๘ โรงเรียนบ้านเขาด่วน ห้องสอบที่ ๑ ปกติ (รร.นำร่อง สอบ Rt ออนไลน์)

- | | | |
|---------------------------|--------------------------------|------------------------------|
| ๑. นางอมรรัตน์ พิลาโท | ผู้อำนวยการโรงเรียนบ้านเขาด่วน | ประธานสนามสอบ |
| ๒. นางสาวมะลิวัลย์ ไยนนท์ | ครู โรงเรียนบ้านเขาด่วน | กรรมการคุมสอบและตรวจให้คะแนน |
| ๓. นางสาวกนกพร ม่วงทอง | ครู โรงเรียนบ้านคลองตามัน | กรรมการคุมสอบและตรวจให้คะแนน |
| ๔. นางสาววรรณพรรณ โนนเกา | ครู โรงเรียนบ้านเขาด่วน | กรรมการบันทึกคะแนน |

สนามสอบที่ ๘ โรงเรียนบ้านเขาด่วน ห้องสอบที่ ๑ พิเศษ (รร.นำร่อง สอบ Rt ออนไลน์)

- | | | |
|----------------------------|--------------------------------|------------------------------|
| ๑. นางอมรรัตน์ พิลาโท | ผู้อำนวยการโรงเรียนบ้านเขาด่วน | ประธานสนามสอบ |
| ๒. นายอธิวัฒน์ พันธุ์ขาว | ครู โรงเรียนบ้านเขาด่วน | กรรมการคุมสอบและตรวจให้คะแนน |
| ๓. นางสาวรุ่งตะวัน บุรัมย์ | ครู โรงเรียนบ้านคลองตามัน | กรรมการคุมสอบและตรวจให้คะแนน |
| ๔. นางสาววรรณพรรณ โนนเกา | ครู โรงเรียนบ้านเขาด่วน | กรรมการบันทึกคะแนน |

สนามสอบที่ ๙ โรงเรียนบ้านเขาไม้แก้ว ห้องสอบที่ ๑ ปกติ

- | | | |
|--------------------------------|-----------------------------------|------------------------------|
| ๑. นางพูนศรี สุพล | ผู้อำนวยการโรงเรียนบ้านเขาไม้แก้ว | ประธานสนามสอบ |
| ๒. นางสาวนลินนิภา เจริญตง | ครู โรงเรียนบ้านโปร่งสะเดา | กรรมการคุมสอบและตรวจให้คะแนน |
| ๓. นางสาวจิตต์วรรณเพ็ญ ผิวแก้ว | ครู โรงเรียนบ้านโปร่งสะเดา | กรรมการคุมสอบและตรวจให้คะแนน |
| ๔. นางสาวสุชาดา ยะโสวงษ์ | ครู โรงเรียนบ้านเขาไม้แก้ว | กรรมการบันทึกคะแนน |

สนามสอบที่ ๙ โรงเรียนบ้านเขาไม้แก้ว ห้องสอบที่ ๒ ปกติ

- | | | |
|---------------------------|-----------------------------------|------------------------------|
| ๑. นางพูนศรี สุพล | ผู้อำนวยการโรงเรียนบ้านเขาไม้แก้ว | ประธานสนามสอบ |
| ๒. นางสาวนันทิมา บัญญู | ครู โรงเรียนบ้านโปร่งสะเดา | กรรมการคุมสอบและตรวจให้คะแนน |
| ๓. นายพงศ์สุวัฒน์ ศรีธรรม | ครู โรงเรียนบ้านโปร่งสะเดา | กรรมการคุมสอบและตรวจให้คะแนน |
| ๔. นางสาวสุชาดา ยะโสวงษ์ | ครู โรงเรียนบ้านเขาไม้แก้ว | กรรมการบันทึกคะแนน |

๔. นางนิรินทร์ทิรา ชินสา ครู โรงเรียนบ้านพระปรอง กรรมการบันทึกคะแนน
- สนามสอบที่ ๒ โรงเรียนบ่อทองวิทยา ห้องสอบที่ ๑ ปกติ**
๑. นางสาวเพ็ญพิมล อริย์ธัชดิษยา ผู้อำนวยการโรงเรียนบ่อทองวิทยา ประธานสนามสอบ
๒. นางสาวกานต์พิชชา อุ่นสา ครู โรงเรียนบ้านพระปรอง กรรมการคุมสอบและตรวจให้คะแนน
๓. นายพัฒนา สุริหะ ครู โรงเรียนบ้านพระปรอง กรรมการคุมสอบและตรวจให้คะแนน
๔. นางสาวกาญจนา นุชสาย ครู โรงเรียนบ่อทองวิทยา กรรมการบันทึกคะแนน
- สนามสอบที่ ๒ โรงเรียนบ่อทองวิทยา ห้องสอบที่ ๑ พิเศษ**
๑. นางสาวเพ็ญพิมล อริย์ธัชดิษยา ผู้อำนวยการโรงเรียนบ่อทองวิทยา ประธานสนามสอบ
๒. นางสาวกานต์พิชชา อุ่นสา ครู โรงเรียนบ้านพระปรอง กรรมการคุมสอบและตรวจให้คะแนน
๓. นายพัฒนา สุริหะ ครู โรงเรียนบ้านพระปรอง กรรมการคุมสอบและตรวจให้คะแนน
๔. นางสาวกาญจนา นุชสาย ครู โรงเรียนบ่อทองวิทยา กรรมการบันทึกคะแนน
- สนามสอบที่ ๓ โรงเรียนบ้านหนองโดน ห้องสอบที่ ๑ ปกติ**
๑. นางชนมณพน์ เดxonันทวิทยา รชก.ผู้อำนวยการโรงเรียนบ้านหนองโดน ประธานสนามสอบ
๒. นางสาวชนิษฐา สิลสร้อย ครู โรงเรียนวัดปากน้ำ กรรมการคุมสอบและตรวจให้คะแนน
๓. นางประเทือง แก้วดี ครู โรงเรียนบ้านหนองนาใน กรรมการคุมสอบและตรวจให้คะแนน
๔. นางสาวดวงดาว อินทร์รักษ์ ครู โรงเรียนบ้านหนองโดน กรรมการบันทึกคะแนน
- สนามสอบที่ ๓ โรงเรียนบ้านหนองโดน ห้องสอบที่ ๑ พิเศษ**
๑. นางชนมณพน์ เดxonันทวิทยา รชก.ผู้อำนวยการโรงเรียนบ้านหนองโดน ประธานสนามสอบ
๒. นางสาวชนิษฐา สิลสร้อย ครู โรงเรียนวัดปากน้ำ กรรมการคุมสอบและตรวจให้คะแนน
๓. นางประเทือง แก้วดี ครู โรงเรียนบ้านหนองนาใน กรรมการคุมสอบและตรวจให้คะแนน
๔. นางสาวดวงดาว อินทร์รักษ์ ครู โรงเรียนบ้านหนองโดน กรรมการบันทึกคะแนน
- สนามสอบที่ ๔ โรงเรียนวัดปากน้ำ ห้องสอบที่ ๑ ปกติ**
๑. นางสาวฉัตรสุตา แจ่มประโคน รชก.ผู้อำนวยการโรงเรียนวัดปากน้ำ ประธานสนามสอบ
๒. นางสาวอรนันท์ นาหนองขาม ครู โรงเรียนบ้านหนองโดน กรรมการคุมสอบและตรวจให้คะแนน
๓. นายปณณวิชญ์ จิตเขตร ครู โรงเรียนบ้านหนองโดน กรรมการคุมสอบและตรวจให้คะแนน
๔. นางสาวสุรีฉาย ใต้ศิริ ครู โรงเรียนวัดปากน้ำ กรรมการบันทึกคะแนน
- สนามสอบที่ ๕ โรงเรียนบ้านบุเสี้ยว ห้องสอบที่ ๑ ปกติ**
๑. นายอภิรักษ์ ธรรมวิจิตร ผู้อำนวยการโรงเรียนบ้านบุเสี้ยว ประธานสนามสอบ
๒. นางสาวฟ้ารุ่ง มุมขาว ครู โรงเรียนบ้านหนองสัง(ไลอุทิศ) กรรมการคุมสอบและตรวจให้คะแนน
๓. นายสิทธิศักดิ์ ไสว ครู โรงเรียนบ้านหนองสัง(ไลอุทิศ) กรรมการคุมสอบและตรวจให้คะแนน
๔. นางรภัทธร อัครภักธน ครู โรงเรียนบ้านบุเสี้ยว กรรมการบันทึกคะแนน
- สนามสอบที่ ๕ โรงเรียนบ้านบุเสี้ยว ห้องสอบที่ ๒ พิเศษ**
๑. นายอภิรักษ์ ธรรมวิจิตร ผู้อำนวยการโรงเรียนบ้านบุเสี้ยว ประธานสนามสอบ
๒. นางอร่ามภรณ์ จันทร่แข็ง ครู โรงเรียนวัดวัฒนารังษี กรรมการคุมสอบและตรวจให้คะแนน
๓. นางภณิดา พลอยนิล ครู โรงเรียนวัดวัฒนารังษี กรรมการคุมสอบและตรวจให้คะแนน
๔. นางรภัทธร อัครภักธน ครู โรงเรียนบ้านบุเสี้ยว กรรมการบันทึกคะแนน
- สนามสอบที่ ๖ โรงเรียนบ้านหนองไผ่ล้อม ห้องสอบที่ ๑ ปกติ**
๑. นางสาวเพ็ญพิมล อริย์ธัชดิษยา รชก. ผู้อำนวยการโรงเรียนบ้านหนองไผ่ล้อม ประธานสนามสอบ
๒. นางณัชฎ์พิน ดาภา ครู โรงเรียนบ้านบุเสี้ยว กรรมการคุมสอบและตรวจให้คะแนน
๓. นางสาวเสาวลักษณ์ ศรีจันทร์กลาง ครู โรงเรียนบ้านบุเสี้ยว กรรมการคุมสอบและตรวจให้คะแนน

๔. นางสาวนงนุช คำสัตย์	ครู โรงเรียนบ้านหนองไผ่ล้อม	กรรมการบันทึกคะแนน
------------------------	-----------------------------	--------------------

สนามสอบที่ ๖ โรงเรียนบ้านหนองไผ่ล้อม ห้องสอบที่ ๑ พิเศษ

๑. นางสาวเพ็ญพิมล อริย์ธัชดิษยา	รชก. ผู้อำนวยการโรงเรียนบ้านหนองไผ่ล้อม	ประธานสนามสอบ
๒. นางณัชญ์พิน ดาภา	ครู โรงเรียนบ้านบุเสี้ยว	กรรมการคุมสอบและตรวจให้คะแนน
๓. นางสาวเสาวลักษณ์ ศรีจันทร์กลาง	ครู โรงเรียนบ้านบุเสี้ยว	กรรมการคุมสอบและตรวจให้คะแนน
๔. นางสาวนงนุช คำสัตย์	ครู โรงเรียนบ้านหนองไผ่ล้อม	กรรมการบันทึกคะแนน

สนามสอบที่ ๗ โรงเรียนบ้านหนองสัง (ไลอุทิศ) ห้องสอบที่ ๑ ปกติ

๑. นางธนมณฑน์ เดxonันทวิทยา	ผู้อำนวยการโรงเรียนบ้านหนองสัง(ไลอุทิศ)	ประธานสนามสอบ
๒. นางสาวศรัณย์รัตน์ พันธุ์ชำนาญ	ครู โรงเรียนบ่อทองวิทยา	กรรมการคุมสอบและตรวจให้คะแนน
๓. นายนันท์วัฒน์ บุญผาย	ครู โรงเรียนบ้านบุเสี้ยว	กรรมการคุมสอบและตรวจให้คะแนน
๔. นางสาวลลิตา กิมกุล	ครู โรงเรียนบ้านหนองสัง(ไลอุทิศ)	กรรมการบันทึกคะแนน

สนามสอบที่ ๗ โรงเรียนบ้านหนองสัง (ไลอุทิศ) ห้องสอบที่ ๑ พิเศษ

๑. นางธนมณฑน์ เดxonันทวิทยา	ผู้อำนวยการโรงเรียนบ้านหนองสัง(ไลอุทิศ)	ประธานสนามสอบ
๒. นางสาวศรัณย์รัตน์ พันธุ์ชำนาญ	ครู โรงเรียนบ่อทองวิทยา	กรรมการคุมสอบและตรวจให้คะแนน
๓. นายนันท์วัฒน์ บุญผาย	ครู โรงเรียนบ้านบุเสี้ยว	กรรมการคุมสอบและตรวจให้คะแนน
๔. นางสาวลลิตา กิมกุล	ครู โรงเรียนบ้านหนองสัง(ไลอุทิศ)	กรรมการบันทึกคะแนน

สนามสอบที่ ๘ โรงเรียนวัดพัฒนารังษี ห้องสอบที่ ๑ ปกติ

๑. นางสาวเพ็ญพิมล อริย์ธัชดิษยา	รชก.ผู้อำนวยการโรงเรียนวัดพัฒนารังษี	ประธานสนามสอบ
๒. นางสาวภูริชญา ภาจันทร์คู่	ครู โรงเรียนบ้านหนองสัง(ไลอุทิศ)	กรรมการคุมสอบและตรวจให้คะแนน
๓. นางสาวสมฤดี คงยิ่งหาญ	ครู โรงเรียนบ้านหนองสัง(ไลอุทิศ)	กรรมการคุมสอบและตรวจให้คะแนน
๔. นางสาววารภรณ์ มีชัย	ครู โรงเรียนวัดพัฒนารังษี	กรรมการบันทึกคะแนน

สนามสอบที่ ๘ โรงเรียนวัดพัฒนารังษี ห้องสอบที่ ๑ พิเศษ

๑. นางสาวเพ็ญพิมล อริย์ธัชดิษยา	รชก.ผู้อำนวยการโรงเรียนวัดพัฒนารังษี	ประธานสนามสอบ
๒. นางกัญญา แสนใจกล้า	ครู โรงเรียนบ้านหนองนาใน	กรรมการคุมสอบและตรวจให้คะแนน
๓. นางภานูมาศ ต่อโชติ	ครู โรงเรียนบ้านหนองไผ่ล้อม	กรรมการคุมสอบและตรวจให้คะแนน
๔. นางสาววารภรณ์ มีชัย	ครู โรงเรียนวัดพัฒนารังษี	กรรมการบันทึกคะแนน

สนามสอบที่ ๙ โรงเรียนบ้านหนองนาใน ห้องสอบที่ ๑ ปกติ

๑. นางสาวประติภา วงศ์ชมภู	รชก.ผู้อำนวยการโรงเรียนบ้านหนองนาใน	ประธานสนามสอบ
๒. นางสาวพรทิพย์ อ่ำศรี	ครู โรงเรียนวัดพัฒนารังษี	กรรมการคุมสอบและตรวจให้คะแนน
๓. นางสาวศิริพรรณ รอดขวัญ	ครู โรงเรียนวัดพัฒนารังษี	กรรมการคุมสอบและตรวจให้คะแนน
๔. นายชาติรี คำตา	ครู โรงเรียนบ้านหนองนาใน	กรรมการบันทึกคะแนน

เขตคุณภาพกบินทร์บุรี ๗

สนามสอบที่ ๑ โรงเรียนบ้านทุ่งประชาสรรค์ ห้องสอบที่ ๑ ปกติ

๑. นายปัญญา ทองคุณ	ผู้อำนวยการโรงเรียนบ้านทุ่งประชาสรรค์	ประธานสนามสอบ
๒. นายวัชรินทร์ ถี่ถ้วน	ครู โรงเรียนวัดจันทรังษีถาวร	กรรมการคุมสอบและตรวจให้คะแนน
๓. นางนันท์นภัส เกสัชชา	ครู โรงเรียนวัดจันทรังษีถาวร	กรรมการคุมสอบและตรวจให้คะแนน
๔. นางจุฑามาศ จุ่มปุ	ครู โรงเรียนบ้านทุ่งประชาสรรค์	กรรมการบันทึกคะแนน

สนามสอบที่ ๑ โรงเรียนบ้านทุ่งประชาสรรค์ ห้องสอบที่ ๑ พิเศษ

๑. นายปัญญา ทองคุณ	ผู้อำนวยการโรงเรียนบ้านทุ่งประชาสรรค์	ประธานสนามสอบ
๒. นายวัชรินทร์ ถี่ถ้วน	ครู โรงเรียนวัดจันทรังษีถาวร	กรรมการคุมสอบและตรวจให้คะแนน

๓. นางนันทน์ภัส เกษัชชา ครู โรงเรียนวัดจันทรังษีถาวร กรรมการคุมสอบและตรวจให้คะแนน
๔. นางจุฑามาศ จุมปู ครู โรงเรียนบ้านทุ่งประชาสรรค์ กรรมการบันทึกคะแนน
- สนามสอบที่ ๒ โรงเรียนบ้านเขากระแต ห้องสอบที่ ๑ ปกติ**
๑. นางสาวศิริพร เจริญทรัพย์ ผู้อำนวยการโรงเรียนบ้านเขากระแต ประธานสนามสอบ
๒. นางสาวละอองดาว เชิดสรระน้อย ครู โรงเรียนบ้านคลองระกำ กรรมการคุมสอบและตรวจให้คะแนน
๓. นางสาวทิพามณี มหาราช ครู โรงเรียนบ้านคลองระกำ กรรมการคุมสอบและตรวจให้คะแนน
๔. นางสาวเจนจิรา ไทรักษา ครู โรงเรียนบ้านเขากระแต กรรมการบันทึกคะแนน
- สนามสอบที่ ๒ โรงเรียนบ้านเขากระแต ห้องสอบที่ ๑ พิเศษ**
๑. นางสาวศิริพร เจริญทรัพย์ ผู้อำนวยการโรงเรียนบ้านเขากระแต ประธานสนามสอบ
๒. นางสาวละอองดาว เชิดสรระน้อย ครู โรงเรียนบ้านคลองระกำ กรรมการคุมสอบและตรวจให้คะแนน
๓. นางสาวทิพามณี มหาราช ครู โรงเรียนบ้านคลองระกำ กรรมการคุมสอบและตรวจให้คะแนน
๔. นางสาวเจนจิรา ไทรักษา ครู โรงเรียนบ้านเขากระแต กรรมการบันทึกคะแนน
- สนามสอบที่ ๓ โรงเรียนบ้านหนองหอย ห้องสอบที่ ๑ ปกติ**
๑. นายอาทิตย์ สิงหนานนท์ ผู้อำนวยการโรงเรียนบ้านหนองหอย ประธานสนามสอบ
๒. นางสาวกิริณา เกาคำ ครู โรงเรียนวัดเนินสูง กรรมการคุมสอบและตรวจให้คะแนน
๓. นางสาวพรพิสุทธิ์ โถทอง ครู โรงเรียนวัดเนินสูง กรรมการคุมสอบและตรวจให้คะแนน
๔. นางสาวสุดา ภัคดีอิม ครู โรงเรียนบ้านหนองหอย กรรมการบันทึกคะแนน
- สนามสอบที่ ๓ โรงเรียนบ้านหนองหอย ห้องสอบที่ ๑ พิเศษ**
๑. นายอาทิตย์ สิงหนานนท์ ผู้อำนวยการโรงเรียนบ้านหนองหอย ประธานสนามสอบ
๒. นางสาวกิริณา เกาคำ ครู โรงเรียนวัดเนินสูง กรรมการคุมสอบและตรวจให้คะแนน
๓. นางสาวพรพิสุทธิ์ โถทอง ครู โรงเรียนวัดเนินสูง กรรมการคุมสอบและตรวจให้คะแนน
๔. นางสาวสุดา ภัคดีอิม ครู โรงเรียนบ้านหนองหอย กรรมการบันทึกคะแนน
- สนามสอบที่ ๔ โรงเรียนวัดเนินสูง ห้องสอบที่ ๑ ปกติ**
1. นายกิตติชัย กิตติวีราพัชร รัชก.ผู้อำนวยการโรงเรียนวัดเนินสูง ประธานสนามสอบ
2. นางสาวพรพิมล ปิ่นทอง ครู โรงเรียนบ้านหนองหอย กรรมการคุมสอบและตรวจให้คะแนน
3. ว่าที่ร้อยตรีศักดิ์รพี บุญสาลี ครู โรงเรียนบ้านหนองหอย กรรมการคุมสอบและตรวจให้คะแนน
4. นางสาววิภาดา คุ่มวงษ์ ครู โรงเรียนวัดเนินสูง กรรมการบันทึกคะแนน
- สนามสอบที่ ๕ โรงเรียนบ้านวังตะเคียน ห้องสอบที่ ๑ ปกติ**
๑. นายสุพิศ ประสารกก ผู้อำนวยการโรงเรียนบ้านวังตะเคียน ประธานสนามสอบ
๒. นายสุรชต์ เสาศิริ ครู โรงเรียนบ้านแก่ง กรรมการคุมสอบและตรวจให้คะแนน
๓. นางสาวสุภาพิชญ์ โคตุระพันธ์ ครู โรงเรียนบ้านหนองคล้า กรรมการคุมสอบและตรวจให้คะแนน
๔. นางสาวขวัญชิวา คำกุดตะเคียน ครู โรงเรียนบ้านวังตะเคียน กรรมการบันทึกคะแนน
- สนามสอบที่ ๕ โรงเรียนบ้านวังตะเคียน ห้องสอบที่ ๑ พิเศษ**
๑. นายสุพิศ ประสารกก ผู้อำนวยการโรงเรียนบ้านวังตะเคียน ประธานสนามสอบ
๒. นายสุรชต์ เสาศิริ ครู โรงเรียนบ้านแก่ง กรรมการคุมสอบและตรวจให้คะแนน
๓. นางสาวสุภาพิชญ์ โคตุระพันธ์ ครู โรงเรียนบ้านหนองคล้า กรรมการคุมสอบและตรวจให้คะแนน
๔. นางสาวขวัญชิวา คำกุดตะเคียน ครู โรงเรียนบ้านวังตะเคียน กรรมการบันทึกคะแนน
- สนามสอบที่ ๖ โรงเรียนบ้านแก่ง ห้องสอบที่ ๑ ปกติ**
๑. นางสาวฉัตรสุดา แจ่มประโคน ผู้อำนวยการโรงเรียนบ้านแก่ง ประธานสนามสอบ
๒. นางสาวอภิญา จันทรภักดี ครู โรงเรียนบ้านหนองคล้า กรรมการคุมสอบและตรวจให้คะแนน

๓. นางสาววิรัตน์ เตือนจะโป๊ะ ครู โรงเรียนวัดเนินสูง กรรมการคุมสอบและตรวจให้คะแนน
๔. นางสาวนาถทยา มีภูงา ครู โรงเรียนบ้านแก้ง กรรมการบันทึกคะแนน

สนามสอบที่ ๗ โรงเรียนบ้านหนองคล้า ห้องสอบที่ ๑ ปกติ

๑. นางธัญวลัย นงค์พรมมา ผู้อำนวยการโรงเรียนบ้านหนองคล้า ประธานสนามสอบ
๒. นางสาวนฤตย์ตรา สิทธิกุล ครู โรงเรียนบ้านวังตะเคียน กรรมการคุมสอบและตรวจให้คะแนน
๓. นายศรารัฐ จวงจันทร์ ครู โรงเรียนบ้านวังตะเคียน กรรมการคุมสอบและตรวจให้คะแนน
๔. นางพัชรนันท์ ทวีทรัพย์ ครู โรงเรียนบ้านหนองคล้า กรรมการบันทึกคะแนน

สนามสอบที่ ๘ โรงเรียนบ้านคลองระกำ ห้องสอบที่ ๑ ปกติ

๑. นายอาทิตย์ สิงหนานนท์ ผู้อำนวยการโรงเรียนบ้านคลองระกำ ประธานสนามสอบ
๒. นางสาวสิริวรรณ บุญภิบาล ครู โรงเรียนบ้านเขากระแต กรรมการคุมสอบและตรวจให้คะแนน
๓. นางเพ็ญประภา ปิตทรัพย์ ครู โรงเรียนบ้านเขากระแต กรรมการคุมสอบและตรวจให้คะแนน
๔. นางสาววราภรณ์ กองฝ้าย ครู โรงเรียนบ้านคลองระกำ กรรมการบันทึกคะแนน

สนามสอบที่ ๘ โรงเรียนบ้านคลองระกำ ห้องสอบที่ ๑ พิเศษ

๑. นายอาทิตย์ สิงหนานนท์ ผู้อำนวยการโรงเรียนบ้านคลองระกำ ประธานสนามสอบ
๒. นางสาวสิริวรรณ บุญภิบาล ครู โรงเรียนบ้านเขากระแต กรรมการคุมสอบและตรวจให้คะแนน
๓. นางเพ็ญประภา ปิตทรัพย์ ครู โรงเรียนบ้านเขากระแต กรรมการคุมสอบและตรวจให้คะแนน
๔. นางสาววราภรณ์ กองฝ้าย ครู โรงเรียนบ้านคลองระกำ กรรมการบันทึกคะแนน

สนามสอบที่ ๙ โรงเรียนวัดจันทรังษีถาวร ห้องสอบที่ ๑ ปกติ

๑. นายกิตติชัย กิตติวีรพัทธ์ ผู้อำนวยการโรงเรียนวัดจันทรังษีถาวร ประธานสนามสอบ
๒. นางยศวดี โนนภา ครู โรงเรียนบ้านทุ่งประชาสรรค์ กรรมการคุมสอบและตรวจให้คะแนน
๓. นางสาวเพชรรัตน์ พุกเพชร ครู โรงเรียนบ้านทุ่งประชาสรรค์ กรรมการคุมสอบและตรวจให้คะแนน
๔. นางณัฐพัชญ์ ปัญญาเจริญตระกูล ครู โรงเรียนวัดจันทรังษีถาวร กรรมการบันทึกคะแนน

สนามสอบที่ ๙ โรงเรียนวัดจันทรังษีถาวร ห้องสอบที่ ๑ พิเศษ

๑. นายกิตติชัย กิตติวีรพัทธ์ ผู้อำนวยการโรงเรียนวัดจันทรังษีถาวร ประธานสนามสอบ
๒. นางยศวดี โนนภา ครู โรงเรียนบ้านทุ่งประชาสรรค์ กรรมการคุมสอบและตรวจให้คะแนน
๓. นางสาวเพชรรัตน์ พุกเพชร ครู โรงเรียนบ้านทุ่งประชาสรรค์ กรรมการคุมสอบและตรวจให้คะแนน
๔. นางณัฐพัชญ์ ปัญญาเจริญตระกูล ครู โรงเรียนวัดจันทรังษีถาวร กรรมการบันทึกคะแนน

เขตคุณภาพกบินทร์บุรี ๘

สนามสอบที่ ๑ โรงเรียนบ้านวังดินสอ ห้องสอบที่ ๑ ปกติ

๑. นางสุจิตรา เกตุแก้ว ผู้อำนวยการโรงเรียนบ้านวังดินสอ ประธานสนามสอบ
๒. นางยรรยง เกษี ครู โรงเรียนบ้านไทยเจริญ กรรมการคุมสอบและตรวจให้คะแนน
๓. นายโชคชัย อุ่นจันทร์ ครู โรงเรียนบ้านไทยเจริญ กรรมการคุมสอบและตรวจให้คะแนน
๔. นางสาวดวงใจ มังคละ ครู โรงเรียนบ้านวังดินสอ กรรมการบันทึกคะแนน

สนามสอบที่ ๑ โรงเรียนบ้านวังดินสอ ห้องสอบที่ ๑ พิเศษ

๑. นางสุจิตรา เกตุแก้ว ผู้อำนวยการโรงเรียนบ้านวังดินสอ ประธานสนามสอบ
๒. นายฤทธิเดช นิยมนา ครู โรงเรียนบ้านไทยเจริญ กรรมการคุมสอบและตรวจให้คะแนน
๓. นางสาวกิตติยา อาจิมกิจ ครู โรงเรียนบ้านไทยเจริญ กรรมการคุมสอบและตรวจให้คะแนน
๔. นางสาวดวงใจ มังคละ ครู โรงเรียนบ้านวังดินสอ กรรมการบันทึกคะแนน

สนามสอบที่ ๒ โรงเรียนบ้านโปร่งใหญ่ ห้องสอบที่ ๑ ปกติ

๑. นายนคร เหมนาคร รัชก.ผู้อำนวยการโรงเรียนบ้านโปร่งใหญ่ ประธานสนามสอบ

๒. นางจิตติมา ชัยก่า	ครู โรงเรียนบ้านคลองสิบสอง	กรรมการคุมสอบและตรวจให้คะแนน
๓. นางสาวนวนาดี ป้องกัน	ครู โรงเรียนบ้านคลองสิบสอง	กรรมการคุมสอบและตรวจให้คะแนน
๔. นางสาวสุพัตรา กลิ่นไกล	ครู โรงเรียนบ้านโปร่งใหญ่	กรรมการบันทึกคะแนน
สนามสอบที่ ๓ โรงเรียนบ้านเขาปูน ห้องสอบที่ ๑ ปกติ		
๑. นางสาวสุจรรยา อินทวิเศษ	ผู้อำนวยการโรงเรียนบ้านเขาปูน	ประธานสนามสอบ
๒. นางสาววิชุดา ชมสี	ครู โรงเรียนบ้านใหม่พัฒนา	กรรมการคุมสอบและตรวจให้คะแนน
๓. นางสาวนวรรธน์ โพธิ์ศรี	ครู โรงเรียนบ้านใหม่พัฒนา	กรรมการคุมสอบและตรวจให้คะแนน
๔. นางไพลิน น้อยบาท	ครู โรงเรียนบ้านเขาปูน	กรรมการบันทึกคะแนน
สนามสอบที่ ๔ โรงเรียนบ้านคลองหันแดง ห้องสอบที่ ๑ ปกติ		
๑. นางสาวพิมลณัฐ อินทรสวน	ผู้อำนวยการโรงเรียนบ้านคลองหันแดง	ประธานสนามสอบ
๒. นางนภาพร หมวดอินทร์	ครู โรงเรียนบ้านเขาถ้ำ	กรรมการคุมสอบและตรวจให้คะแนน
๓. นางสาวสิริรัตน์ เฉลียวศิลป์	ครู โรงเรียนบ้านเขาถ้ำ	กรรมการคุมสอบและตรวจให้คะแนน
๔. นางสาวจิราภรณ์ รัตวงศ์	ครู โรงเรียนบ้านคลองหันแดง	กรรมการบันทึกคะแนน
สนามสอบที่ ๔ โรงเรียนบ้านคลองหันแดง ห้องสอบที่ ๑ พิเศษ		
๑. นางสาวพิมลณัฐ อินทรสวน	ผู้อำนวยการโรงเรียนบ้านคลองหันแดง	ประธานสนามสอบ
๒. นางนภาพร หมวดอินทร์	ครู โรงเรียนบ้านเขาถ้ำ	กรรมการคุมสอบและตรวจให้คะแนน
๓. นางสาวสิริรัตน์ เฉลียวศิลป์	ครู โรงเรียนบ้านเขาถ้ำ	กรรมการคุมสอบและตรวจให้คะแนน
๔. นางสาวจิราภรณ์ รัตวงศ์	ครู โรงเรียนบ้านคลองหันแดง	กรรมการบันทึกคะแนน
สนามสอบที่ ๕ โรงเรียนบ้านคลองสิบสอง ห้องสอบที่ ๑ ปกติ		
๑. นางสุจิตรา เกตุแก้ว	รชก.ผู้อำนวยการโรงเรียนบ้านคลองสิบสอง	ประธานสนามสอบ
๒. นางสาวกรรณิการ์ ภัคดี	ครู โรงเรียนบ้านโปร่งใหญ่	กรรมการคุมสอบและตรวจให้คะแนน
๓. นางสาวพรรณิ เกตุอุดม	ครู โรงเรียนบ้านโปร่งใหญ่	กรรมการคุมสอบและตรวจให้คะแนน
๔. นางสาวอริสา สังสะโอภาส	ครู โรงเรียนบ้านคลองสิบสอง	กรรมการบันทึกคะแนน
สนามสอบที่ ๕ โรงเรียนบ้านคลองสิบสอง ห้องสอบที่ ๑ พิเศษ		
๑. นางสุจิตรา เกตุแก้ว	รชก.ผู้อำนวยการโรงเรียนบ้านคลองสิบสอง	ประธานสนามสอบ
๒. นายประยูร ชัยก่า	ครู โรงเรียนบ้านโปร่งใหญ่	กรรมการคุมสอบและตรวจให้คะแนน
๓. นางสาวอรุณรัตน์ สอนบุตร	ครู โรงเรียนบ้านโปร่งใหญ่	กรรมการคุมสอบและตรวจให้คะแนน
๔. นางสาวอริสา สังสะโอภาส	ครู โรงเรียนบ้านคลองสิบสอง	กรรมการบันทึกคะแนน
สนามสอบที่ ๖ โรงเรียนบ้านใหม่พัฒนา ห้องสอบที่ ๑ ปกติ		
๑. นายบวร คำเปียง	ผู้อำนวยการโรงเรียนบ้านใหม่พัฒนา	ประธานสนามสอบ
๒. นางสาวมิตา หมั่นคำ	ครู โรงเรียนบ้านเขาปูน	กรรมการคุมสอบและตรวจให้คะแนน
๓. นางสาวอนุดิตา ใจอารี	ครู โรงเรียนบ้านเขาปูน	กรรมการคุมสอบและตรวจให้คะแนน
๔. นางสาวธนภรณ์ ยวงคำ	ครู โรงเรียนบ้านใหม่พัฒนา	กรรมการบันทึกคะแนน
สนามสอบที่ ๗ โรงเรียนบ้านเขาถ้ำ ห้องสอบที่ ๑ ปกติ		
๑. นางสาวกนกวรรณ กาทาสี	ผู้อำนวยการโรงเรียนบ้านเขาถ้ำ	ประธานสนามสอบ
๒. นางสาวกัญชัญญาดา คงสัมฤทธิ์	ครู โรงเรียนบ้านคลองหันแดง	กรรมการคุมสอบและตรวจให้คะแนน
๓. นางสาวนุรีดา ชารีประเราะ	ครู โรงเรียนบ้านคลองหันแดง	กรรมการคุมสอบและตรวจให้คะแนน
๔. นางสาววิชญาพร อริยะดิบ	ครู โรงเรียนบ้านเขาถ้ำ	กรรมการบันทึกคะแนน
สนามสอบที่ ๘ โรงเรียนบ้านไทยเจริญ ห้องสอบที่ ๑ ปกติ		
๑. นายบวร คำเปียง	รชก.ผู้อำนวยการโรงเรียนบ้านไทยเจริญ	ประธานสนามสอบ

๒. นางธัญพัชร หอมแพงไว้	ครู โรงเรียนบ้านวังดินสอ	กรรมการคุมสอบและตรวจให้คะแนน
๓. นางสาวจุติมา แสงนาฝาย	ครู โรงเรียนบ้านวังดินสอ	กรรมการคุมสอบและตรวจให้คะแนน
๔. นางสาวสกาเตือน ศรีแสนตอ	ครู โรงเรียนบ้านไทยเจริญ	กรรมการบันทึกคะแนน

สนามสอบที่ ๘ โรงเรียนบ้านไทยเจริญ ห้องสอบที่ ๑ พิเศษ

๑. นายบวร คำเปียง	รชก.ผู้อำนวยการโรงเรียนบ้านไทยเจริญ	ประธานสนามสอบ
๒. นางธัญพัชร หอมแพงไว้	ครู โรงเรียนบ้านวังดินสอ	กรรมการคุมสอบและตรวจให้คะแนน
๓. นางสาวจุติมา แสงนาฝาย	ครู โรงเรียนบ้านวังดินสอ	กรรมการคุมสอบและตรวจให้คะแนน
๔. นางสาวสกาเตือน ศรีแสนตอ	ครู โรงเรียนบ้านไทยเจริญ	กรรมการบันทึกคะแนน

สนามสอบที่ ๙ โรงเรียนบ้านวังกวาง ห้องสอบที่ ๑ ปกติ

๑. นายนคร เหมนาค	ผู้อำนวยการโรงเรียนบ้านวังกวาง	ประธานสนามสอบ
๒. นางสาวอาริญา อินताल	ครู โรงเรียนบ้านวังมะกรูด	กรรมการคุมสอบและตรวจให้คะแนน
๓. นางสาวกัณฑ์กนิษฐ์ หอยสังข์	ครู โรงเรียนบ้านวังมะกรูด	กรรมการคุมสอบและตรวจให้คะแนน
๔. นางศรีประภา เหมนาค	ครู โรงเรียนบ้านวังกวาง	กรรมการบันทึกคะแนน

สนามสอบที่ ๙ โรงเรียนบ้านวังกวาง ห้องสอบที่ ๑ พิเศษ

๑. นายนคร เหมนาค	ผู้อำนวยการโรงเรียนบ้านวังกวาง	ประธานสนามสอบ
๒. นางสาวอาริญา อินताल	ครู โรงเรียนบ้านวังมะกรูด	กรรมการคุมสอบและตรวจให้คะแนน
๓. นางสาวกัณฑ์กนิษฐ์ หอยสังข์	ครู โรงเรียนบ้านวังมะกรูด	กรรมการคุมสอบและตรวจให้คะแนน
๔. นางศรีประภา เหมนาค	ครู โรงเรียนบ้านวังกวาง	กรรมการบันทึกคะแนน

สนามสอบที่ ๑๐ โรงเรียนบ้านวังมะกรูด ห้องสอบที่ ๑ ปกติ

๑. นางกชกร กวางทอง	ผู้อำนวยการโรงเรียนบ้านวังมะกรูด	ประธานสนามสอบ
๒. นายจิรวัดน์ เกียรติกุล	ครู โรงเรียนบ้านวังกวาง	กรรมการคุมสอบและตรวจให้คะแนน
๓. นางสาวศิริรัตน์ สีแดง	ครู โรงเรียนบ้านวังกวาง	กรรมการคุมสอบและตรวจให้คะแนน
๔. นางสาวดรุณี หงส์ชั้น	ครู โรงเรียนบ้านวังมะกรูด	กรรมการบันทึกคะแนน

มีหน้าที่ ดังนี้

๑. **ประธานสนามสอบ** ดูแลจัดสนามสอบ และกำกับการสอบให้เป็นไปอย่างเรียบร้อยมีประสิทธิภาพ

๒. **คณะกรรมการคุมสอบและตรวจให้คะแนน** จัดการประเมินความสามารถด้านการอ่านของผู้เรียน ชั้นประถมศึกษาปีที่ ๑ ปีการศึกษา ๒๕๖๖ ให้เป็นไปด้วยความเรียบร้อย บรรลุวัตถุประสงค์และได้ข้อมูลที่เที่ยงตรง เชื่อถือได้ พร้อมทั้งตรวจให้คะแนนลงในแบบบันทึกผลการประเมินความสามารถด้านการอ่าน (RT)

๓. **กรรมการบันทึกคะแนน** นำแบบบันทึกคะแนนการอ่านของผู้เรียน บันทึกคะแนนในแบบฟอร์มบันทึกคะแนน (ไฟล์ Excel) ที่ดาวน์โหลดมาจากระบบ NT Access และบันทึกคะแนนลงระบบให้เรียบร้อย

ขอให้คณะกรรมการที่ได้รับการแต่งตั้งดังกล่าว ปฏิบัติหน้าที่ตามที่ได้รับมอบหมายให้เป็นไปตามวัตถุประสงค์ และเป้าหมายของการประเมินความสามารถด้านการอ่านของผู้เรียนชั้นประถมศึกษาปีที่ ๑ อย่างมีประสิทธิภาพ มาตรฐาน เที่ยงตรง เชื่อถือได้ด้วยความวิริยะอุตสาหะเต็มความสามารถ และเกิดประโยชน์สูงสุดแก่ทางราชการ

ทั้งนี้ ตั้งแต่บัดนี้เป็นต้นไป

สั่ง ณ วันที่ ๗ เดือน กุมภาพันธ์ พ.ศ. ๒๕๖๗



(นางปติมา กาญจนากาศ)

ผู้อำนวยการสำนักงานเขตพื้นที่การศึกษาประถมศึกษาปราจีนบุรี เขต ๒

ภาคผนวก ง

การตรวจเยี่ยมสนามสอบการประเมินความสามารถด้านการอ่านของผู้เรียน
(Reading Test: RT) ชั้นประถมศึกษาปีที่ ๑ ปีการศึกษา ๒๕๖๖
สำนักงานเขตพื้นที่การศึกษาประถมศึกษาปราจีนบุรี เขต ๒

ภาพประกอบการตรวจเยี่ยมสนามสอบการประเมินความสามารถด้านการอ่านของผู้เรียน
(Reading Test: RT) ชั้นประถมศึกษาปีที่ ๑ วันที่ ๑๔ กุมภาพันธ์ ๒๕๖๗



ศูนย์สอบ
สนามสอบ
ห้องสอบ **สีขาว**

14 กุมภาพันธ์ 2567

“ขอส่งกำลังใจให้
สถานศึกษา ไผ่สังกัด สพ.ป.ปราจีนบุรี เขต 2
ในการสอบ RT ปีการศึกษา 2566
ของนักเรียน ชั้นประถมศึกษาปีที่ 1

นางปติมา กาญจนภาค
ผอ.สพ.ปราจีนบุรี เขต 2

ภาพประกอบการตรวจเยี่ยมสนามสอบการประเมินความสามารถด้านการอ่านของผู้เรียน (Reading Test: RT) ชั้นประถมศึกษาปีที่ ๑ วันที่ ๑๔ กุมภาพันธ์ ๒๕๖๗



ภาพประกอบการตรวจเยี่ยมสนามสอบการประเมินความสามารถด้านการอ่านของผู้เรียน
(Reading Test: RT) ชั้นประถมศึกษาปีที่ ๑ วันที่ ๑๔ กุมภาพันธ์ ๒๕๖๗



ผู้จัดทำ

ที่ปรึกษา

นางปติมา กาญจนากาศ	ผู้อำนวยการสำนักงานเขตพื้นที่การศึกษาประถมศึกษา ปราจีนบุรี เขต ๒
นางสาวฤชากร อำไพศรี	รองผู้อำนวยการสำนักงานเขตพื้นที่การศึกษาประถมศึกษา ปราจีนบุรี เขต ๒
นายจินดา วงศ์อำมาตย์	รองผู้อำนวยการสำนักงานเขตพื้นที่การศึกษาประถมศึกษา ปราจีนบุรี เขต ๒
นายวิทยา วงศ์สะอาด	รองผู้อำนวยการสำนักงานเขตพื้นที่การศึกษาประถมศึกษา ปราจีนบุรี เขต ๒
นางสาวเพชรไทย เย็นแย้ม	ผู้อำนวยการกลุ่มนิเทศ ติดตามและประเมินผลการจัดการศึกษา

คณะกรรมการรวบรวมข้อมูล

นายวิทยา วงศ์สะอาด	รองผู้อำนวยการสำนักงานเขตพื้นที่การศึกษาประถมศึกษา ปราจีนบุรี เขต ๒
นางสาวเพชรไทย เย็นแย้ม	ผู้อำนวยการกลุ่มนิเทศ ติดตามและประเมินผลการจัดการศึกษา
นางสาวสุพัตรา ทองอยู่	ศึกษานิเทศก์ชำนาญการพิเศษ สำนักงานเขตพื้นที่การศึกษา ประถมศึกษาปราจีนบุรี เขต ๒
นางสาวปริญญา บรรดาพิมพ์	ศึกษานิเทศก์ชำนาญการพิเศษ สำนักงานเขตพื้นที่การศึกษา ประถมศึกษาปราจีนบุรี เขต ๒
นายสุทธิศักดิ์ ตันงาม	ศึกษานิเทศก์ชำนาญการพิเศษ สำนักงานเขตพื้นที่การศึกษา ประถมศึกษาปราจีนบุรี เขต ๒
นางสาวอรทัย วงศ์เพชร	ศึกษานิเทศก์ชำนาญการพิเศษ สำนักงานเขตพื้นที่การศึกษา ประถมศึกษาปราจีนบุรี เขต ๒
นางสาวจารุณี พานรุใหม่	ศึกษานิเทศก์ชำนาญการพิเศษ สำนักงานเขตพื้นที่การศึกษา ประถมศึกษาปราจีนบุรี เขต ๒
นางสาวพนิดา ไชยชุน	ศึกษานิเทศก์ชำนาญการพิเศษ สำนักงานเขตพื้นที่การศึกษา ประถมศึกษาปราจีนบุรี เขต ๒

ผู้จัดทำรายงาน ออกแบบปก และรูปเล่ม

นางสาวพนิดา ไชยชุน	ศึกษานิเทศก์ชำนาญการพิเศษ สำนักงานเขตพื้นที่การศึกษา ประถมศึกษาปราจีนบุรี เขต ๒
--------------------	--

ผู้รับผิดชอบโครงการ

นางสาวพนิดา ไชยชุน	ศึกษานิเทศก์ชำนาญการพิเศษ สำนักงานเขตพื้นที่การศึกษา ประถมศึกษาปราจีนบุรี เขต ๒
--------------------	--



รายงานผลการประเมินความสามารถด้านการอ่านของผู้เรียน

(Reading Test : RT)

สำนักงานเขตพื้นที่การศึกษาประถมศึกษาปราชญ์บุรี เขต ๒

สำนักงานคณะกรรมการการศึกษาขั้นพื้นฐาน

กระทรวงศึกษาธิการ